Karma Leksheyling Shedra Collection. Digitization eGangotri

A153
67

Leksheyling [redacted] Collection. Digitization e

༄ ནོ་ཆེན་གཉེར་མཛོད།
ཀ

Karma Leksheyling Shedra Collection. Digitization eGangotri

# ༄༅། །དཀར་རྙིང་གི་སྐྱེས་ཆེན་དུ་མའི་ཕྱག་རྫོགས་ཀྱི་གདམས་ངག་གནད་བསྡུས་ ཉེར་མཁོ་རིན་པོ་ཆེའི་གཏེར་མཛོད་ཀྱི་བས་རིའི་པར་མ

པོད་ ༢

Karma Leksheyling Shedra Collection. Digitization eGangotri

Karma Leksheyling Shedra Collection. Digitization eGangotri

༄༅། །བྱང་ཆུབ་དོན་དུ་གཉེར་བའི་གཅོད་ཡུལ་ཀ་རྣམས་ལ་མ་ཡོ་བའི་རི་མོས་
ཟ་བས་སྐྱོང་འཁོར་ལོ་ཞེས་བྱ་བ་བཞུགས་སོ། །

Shastri Collection. Digitization eGangotri

༄༅། །བླ་མ་དང་བཅོམ་ལྡན་འདས་
ཕ་དང་བཅས་པ་ལ་ཕྱག་འཚལ་ལོ། །རྣལ་
ཀྱི་ལམ་གྱི་ཐོགས་སེལ་ཞིང་། སྙིང་རྗེས་ལ
ནས་མགོ་སྐྲ་དཀར་གྱི་བར་དུ་སྐྱེས་མཆོག

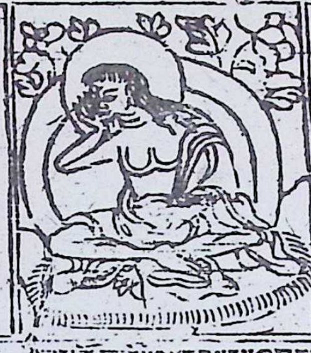

ཉ། རྗེ་བཙུན་མི་ལ་རས་པ་ཞབས།

མཉམ་”””མེད་ཤཱཀྱའི་རྒྱལ་པོ་ཡབ་སྲས་རྒྱུད་
འཛིར་པ་གཉནས་ཕི་ཁྲོད་འགྲིམ་པ་རྣམས་
བསྐུལ་བའི་རྣམ་བཤད་ནི། དས་ཀྱང་སོ་དཀར་
གོང་མ་རྣམས་ཀྱི་རྣམ་ཐར་དང་། དཔྱའི་”””

Karma Leksheyling Shedra Collection. Digitization eGangotri

༄༅། །སྐྱེས་བུ་དམ་པ་རྣམས་ཀྱི་མཛད་སྤྱོད་ཐམས་ཅད་ལ་བལྟས། འདི་ཕྱི་གཉིས་ལ་རང་གཞན་དོན་
གཉིས་འགྲུབ་པའི་ཐབས་ཆེ་འདྲ་ཞིག་སྒྲུབ་ན་དག་བསམ་བསམས་པ་ལས། དམ་པའི་ཆོས་སྒྲུབ་པ་ལས་
དགའ་པ་མི་འདུག །ཆོས་དེ་ཡང་མིང་སྤྱི་ལུས་བསྒྱུར་བ་ཙམ་དང་། དགོན་ཆེན་དང་བླ་བྲང་འཛིན་ནས་ཡོ་ལད་
སྒྲུབ་པ་ཞིག་མ་ཡིན་པས། ཚེ་འདིའི་བྱ་བ་ཐམས་ཅད་བློས་བཏང་དགོས་པ་འདུག །བློས་བཏང་ནས་དམ་

པའི་གདམས་ངག་ཟབ་མོ་ཡི་ཕྲེང་གཅིག་ཏུ་ཉམས་སུ་ལེན་དགོས་པར་གདའ་བས། དེ་ལ་སྔོན་ཡང་དག་པར་རྫོགས་པའི་སངས་རྒྱས་ནས་བརྒྱུད་རྩ་བའི་བླ་མའི་བར་དུ་བྱོན་པའི་མཁས་གྲུབ་བཤེས་གཉེན་ཆེན་པོ་རྣམས་ཚེ་བློས་བཏང་ནས་བསྟན་པ་དང་སེམས་ཅན་མཐའ་ཡས་པའི་དོན་དུ་བསྟན་པའི་སྐོར་ཞུགས། འཇིག་རྟེན་ཆོས་བརྒྱད་ཀྱི་དྲི་མས་མ་གོས་པར་མཛད་ནས། མི་ཚེ་ལ་ཚོད་བཙུགས་ཏེ་དཀའ་བ་དང་དུ་བླངས། ངལ་བ་ཁྱད་དུ་བསད། ལུས་སྲོག་ལ་ལྟོས་པ་མེད་པར་ཕྱོགས་མེད་ཀྱི་དབེན་གནས་དང་། གཉན་ས་རི་ཁྲོད་རྣམས་སུ་དམ་པའི་ཆོས་མ་གཏོགས་པ་ཕྲ་རྒྱ་ཙམ་ཡང་མེད་པ་ཞི། དེ་ཐམས་ཅད་སྒྲི…

༄༅། ། འམ། བྲེད་རྒྱུ་མེད་པ། ཡ་ཧེས་ཕྱུས་མ་ཟིན་པ་ཞིག་མིན་ཡང་། རང་རེ་དཔྱོའི་ཆོས་པ་རྣམས་ལ་དང་གཞན། དེ་དག་གི་རྣམ་ཐར་བཞིན་སྤྱོད་པ་ནི་ཉིན་སྐར་ཙམ་དུ་དཀོན་ཅིང་། གལ་ཏེ་རེ་ཟུང་ཡོད་ན་ཡང་ཆེ་འདྲིའི་རྐྱེན་དབང་དུ་གྱུར་ནས་མཐར་ཕྱིན་པ་ཉུང་བར་གདའ་ལ། ཆོས་མཐར་ཕྱིན་པ་ཞིག་བྱེད་ན། དབེན་པ་ལ་གཅེས་པའི་ཆོས་དྲུག་པོ་འདི་ཚང་དགོས་པ་འདུག་པས། དེ་ལ་རྒྱལ་བ་ཀློང་ཆེན་པས། བླ་མ་དང་བྲལ་བར་རྒྱུ་ཐུབ་པ་དང་། །ཐེ་ཚོམ་ཤགས་སེལ་ལ་དྲི་རྒྱུ་མེད་པ་དང་། །ལུས་ལ་ནད་གདོན་བར་ཆད་མེད་པ་དང་། །མི་ཆོས་ཁྲེ་ནས་ལེགས་པར་བྱུང་བ་དང་། །དོན་གཉིས་སྒྲུབ་པའི་གདམས་པ་

Lingshaving Shedra Collection. Digitization eGangotri

ཚང་བ་དང་། །ལྟ་བའི་དགོངས་པ་བློ་ཐག་ཆོད་པའོ། །ཞེས་གསུངས་པ་ལྟར་ཅི་ནས་བྱ་དགོས་པ་འདུག་ཀྱང་། སྐབས་འདིར་རང་ཉམས་དང་
བསྟན་པའི་སྙིགས་དུས་ཀྱི་ཚེ་ལ་གཟུགས་བན་སྲུང་བདག་ལྟ་བུ་ཞིག་ལ་དཔེར་བྱས་ན། རྗེ་བཙུན་མི་ལ་དང་། དམ་ཚིག་རྡོ་རྗེ་ལྟ་བུའི་ཕྱི་ནང་
མཚུངས་པ་འདང་དཀའ་ཡང་། ཞིང་རྒྱུ་སོ་ནམས་ཚོང་དང་ཡོ་དྲ་སྐྱོང་གི་འདུ་ཡེང་མེད་པར་སེམས་དལ་སྣང་བ་བདེ་བའི་ངང་ནས་སྙིག་ཕྱུང་མི
གསོག་ཅིང་། འཆི་ཁར་འགྱོད་པ་མེད་པ་ཞིག་དགོས། བླ་མ་གཞན་ལ་རེ་ལྟོས་མི་དགོས་པའི་རིམ་གཉིས་ལ་དབང་འབྱོར་ཞིང་། རང་དབང
ཐོབ་པ་འདང་དཀའ་ཡང་། ཁྱེད་སྐྱེན་ལྟར་རང་དབང་མེད་པར་བླ་མས་བརྟགས་པར་མིང་ཕ་སྙན་དང་། ཁྲི་བ་གང་མཐོ་ལ་གསར་འགྲོགས་མི
བྱ་བར་སྟོན་ཀྱི་བླ་མ་དང་། གདམས་ངག་གིས་ཆོག་པ་ཞིག་དགོས། བླ་མ་དེ་ཡང་རྒྱུད་སྨིན་ནས་ཇི་ལྟར་གསུངས་པ་བཞིན་མཚན་ཉིད་ཚང་བ

༄༅། །ཞིག་དགོས། ཙཎྜ་ད་ལས་སུ་རྟུང་ཞིང་ངེས་པར་རས་རྐྱང་ཐུབ་བ་བའི་རི་བ་དང་། དེ་བཞིན་དུ་ཙུ་ར་སྨྲིག་བགོ་བའང་རྩོལ་དང་.....
མཐུན་པ་ཞིག་དཀའ་ཡང་། ཁྱིམ་པའི་ཞྭ་གོས་རྐང་དྗོར་སོགས་ངེས་པར་སྤང་བ་ཞིག་དགོས། བཟའ་བཏུང་ཚོགས་སུ་འགྲོ་བ་དང་། ལོག
འཚོ་ག་ཏྲེན་ནས་མ་འདྲེས་པ་བཟང་དཀའ་ཡང་། གང་བྱུང་གི་ཟས་ཁམས་ལ་བཀྲེད་བཙོམ་ལ་ཤེས། རྒྱུད་དང་ལུ་སྡེ་གལ་གྱི་ཟས་བཅུ་རིགས་དང་།
བྱ་རིགས་ཉ་ཤ་བག་སྒོང་གཉུམ་སོགས་ངེས་པར་སྤང་ཞིང་། འདི་སྣང་གིས་རྟག་ཏུ་བ་ཡིད་བསམ་ཡིན་པ་ར་གང་ཡོད་སོན་དལ་ཀྱིས་ཟ་ལུགས་མཆོད་
སྤགས་ནས་བཤད་པ་བཞིན་ཟ་ཆོག་ཡོད་པ་ཞིག་དགོས། ཚེ་འདི་འི་བྱ་བ་ཐམས་ཅད་སྤྲོས་བཏང་ཞིང་། མི་ཚེ་གཅིག་ཏུ་མཚམས་གྱིས་དབེན་
འདར་བའང་དཀའ་ཡང་། ཆོས་མཐུན་གྱི་འཚོ་ཆས་ཕྲན་ཟླ་སྒྲུབ་པ་ལས། རྟག་ཏུ་དབྱར་ཀྱི་དཀར་སྒྲུང་དགུན་གྱི་སྐྱུར་སྒྲུང་ཞུས་ཏེ་རི་རྒྱུ་གཞུང་

རྐུ་མི་བྱེད་པར་བྱས་པའི་ཡུལ་ལ་ཟིན་པའི་རྫས་ཡོད་པ་ཞིག་དགོས། གང་ཡོད་སྦྱིན་པ་རྒྱ་གཏོང་ཞིར། ཀུན་སྤྱངས་ནུས་པའང་དཀའ་འཕད།
མཐུན་རྐྱེན་རྫུ་དང་བཟོད་ཡོད་པ་ལ་ཤི་སྐྱུར་མི་འཐམས་ཤིང་ནོར་ལ་སྐྱོང་བ་མེད་པ་གུ་བ་ཙམ་ཡོད་དགོས། ནོར་ལ་ཆགས་ཤེས་ཀྱི་ས་བསེར་དང་
ཐེང་བ་མཉམ་པ་མི་འདེམས་ཀྱང་། ལྷམ་མཆེད་དང་འགྲོ་བགད་ཤེས་ནོར་རྫས་མཐུན་པར་ལེན་པ་དང་། གཡར་པོ་སྣོམས་སེམས་ཀྱིས་···
བདག་ཏུ་བཟུང་བ་སོགས་སུ་ལ་འདང་སྤང་དགོས། ཡང་ཡོད་ཆེད་མཚོན་སྦྱིན་དུ་གཏོང་བ་འདང་དཀའ་འཕད། གཞན་ནོར་ལ་དྲ་བ་ཐེ་བ་མི་བྱེད་
ཅིང་། རང་ནོར་གཏོང་སེམས་ལ་གོམས་པ་ཞིག་དགོས། དེ་བཞིན་དུ་ཕ་མ་འདམ་ང་ལ་ཞུས་ནོར་རྫས་ལོངས་སྤྱོད་ཁྱེར་ནས་འདེང་བ་ལུ་ལ་འདང་མེད་
ཀྱང་། མཐུན་རྐྱེན་རྫུ་དང་བསྒྲུབ་པ་ལ་གཡོ་སྒྱུ་དང་ཐབས་སྣ་ཚོགས་པའི་སྒོ་ནས་རྐུ་གསུད་ཕྲུགས་རྗེན་གྱི་དཀོར་རྨ། བརྐུས་ཡིན་ཟེར་བ་

Karma Leksheyling Shedra Collection. Digitization eGangotri

༄༅། །དང་། མི་དཔོན་དགོན་སྡེ་ཉི་སྲི་ཧྲུས་སོགས་སྡིག་ཅན་དང་མཚམས་ཡོག་མི་ཟ་བ་ཞིག་དགོས། སོར་བྱང་སྔགས་གསུམ་གྱི་བསླབ་བྱ་དང་མི་འགལ་བ་ཞིག་དཀའ་ཡང་། ཐབས་ཚགས་ལ་འདང་སོ་ཐར་གྱི་རྩ་བ་བཞི་ཆད་དང་ལྔ། དེའི་ལྷག་མ་བཅུ་གསུམ་ཙམ་དང་། བྱང་སེམས་ཀྱི་སེམས་ཅན་བློས་མི་སྤོང་བ་ཙམ་དང་། གསང་སྔགས་སྐུ་གསུང་ཐུགས་ཀྱི་དམ་ཚིག་དང་མ་འགལ་བ་ཞིག་ངེས་པར་དགོས། གཞན་རྣམས་ཀྱང་བསྲུང་བྱ་ངེས་པར་གྲུས་ནས་བསྲུང་གང་ཐུབ་དང་། ཉམས་པ་བྱུང་ཚེ་གསོ་སྦྱོང་གིས་བཤགས་སྡོམ་ཅི་ནུས་བྱ་བ་ཞིག་དགོས། ཁོང་ཁྲོ་གཏིང་ནས་མེད་པ་དང་། གཞན་གྱིས་ཚིག་རྩུབ་ལོག་སྒྲུབ་བཟོད་པའང་དཀའ་ཡང་། གནོད་ལན་གནོད་ཀྱིས་འཇལ་བ་དང་། ངན་སེམས་ཁོང་དུ་མ་ཆུད་པ་ཞིག་དགོས། འགྲོ་རྣམས་ཕ་མར་ཤེས་ཤིང་གནོད་ལན་ཕན་གྱིས་འཇལ་བའང་དཀའ་ཡང་། རང་མཆོག་པ། གཞན་མའ་སྨད།

Lekshayling Shedra Collection. Digitization eGangotri

[illegible]

པ་ཞིག་ཕྱོགས། རང་ཡུལ་དང་གཞན་ཡུལ་ལུ་གདུང་དུ་བཞུང་གྲུང་ད་ཙང་ཉེ་ཆེ་བ་དང་། ཉེ་ཙང་འཁོན་ཆེ་བ་དེ་འདྲ་མཐོང་མཁན་ལུ་ལེ་འདང་སྐྲ་རང་སྒོམ་སྟེ
ཀུ་ལ་བ་ཀླུང་ཆེན་པས། གྲོང་དང་དགོན་པ་རི་ཁྲོད་ལ་སོགས་པ། །གང་དུ་ཡུལ་ཕྱུད་ཀྱང་སྐྱོམ་མཛད་འམི་འཚོལ་ཞིང་། །ལྷ་དང་འགྲོགས་མཆུང་
མི་མཛད་འམི་འཁོན་ཞིང་། །རང་རྩུགས་འཛིན་པ་གབ་པོ་རེ་སྐྱིད་གཏམ་ཡིན། །ཅེས་སོ། །རྒྱུ་ན་རྣམ་གཡེང་ཐམས་ཅད་སྤྲུང་ལ་ཏེ། ཉིན་མཚན
ཆོས་ཀྱིས་འདང་འབབ་འདང་དཀའ་ཡང་། ཉམས་ལེན་ལ་རེས་འཛིན་བྱེད་པ་དང་། ཆོས་རྒྱུགས་གཉིད་ནུས་ཤོར་པ་སོགས་སྤྲང་ཞིང་། དྲུག་ཚོད
ཀྱི་ཐུན་དང་བཟའ་འབབ་ཏུ་སྤྱོད་པ་སོགས་གཅིན་རྒྱུག་འདོར་ལོང་ཡོད་དེ་མཞི་ཀ་དགོས། ཡང་ཆགས་སེམས་གཉིད་ལྷུམ་མེད་པ་དང་། གསང
སྔགས་ཀྱི་ལམ་གྲོགས་སུ་འགྲོ་བ་འདང་དཀའ་ཡང་། རས་གོས་སྒོམ་ཐབ་དང་། ཆོས་གོས་རྣམ་གསུམ་བགོན་ནས་རྗེས་དང་ཞག་ཆང་གི

༢ ༄༅། །རྗེས་སུ་ཐེང་བུ་ལྟར་རོ་མཚོང་མི་བྱེད་པ་ཞིག་དགོས། ཞི་ལྷག་ཟུང་དུ་འབྲེལ་ཞིང་། མཉམ་རྗེས་དབྱེར་མེད་པར་རྨི་ལམ་
འོད་གསལ་ལ་འཁྱོར་ཡུག་ཏུ་འབྲུམས་བ་འདང་དཀའ་ཡང་། རྒྱུན་དུ་རེ་ཉལ་ལ་མི་བྱེད་ཅིང་། སྙིང་ཐག་པ་ནས་ཉད་ཞུ་བཅུ་དགེ་སྦྱོར་ལ་བརྩོན་པ་ཞིག་
དགོས། གཞུང་ལུགས་ཐམས་ཅད་ཐོས་པ། ཐོས་དོན་བསམ་པ། བསམ་དོན་མཐའ་རུ་ཕྱིན་པའི་སྒོམ་བ་འདང་དཀའ་ཡང་། རང་ཉམས་དང་
ཡྣ བསྟན་པའི་ཐོས་བསམ་སྒོམ་པའི་ཤེས་རབ་རང་དགོས། རང་སྣང་དབང་དུ་འདུས་ནས་ཕྱིན་དྲུག་གིས་རང་རྒྱུད་སྨིན་པ། གཞན་སྣང་ཟིལ་གྱིས་
ནོན་ནུས་པ་བསྡུ་བ་རྣམ་བཞིས་འགྲོ་དོན་འགྲུབ་པ་འདང་དཀའ་ཡང་། གཞན་གྱིས་དབང་དུ་མ་ཤོར་བའི་སྣ་ཐག་རང་ལག་ཡོད་པ་ཞིག་དགོས།
སྣང་སྟོང་ལྷ་སྐུར་འཆར་ཞིང་། བསྙེན་སྒྲུབ་ལས་གསུམ་འབྱོངས་པ་འདང་དཀའ་ཡང་། རྟག་ཏུ་བག་མེད་མི་བྱ་བར་ཚིག་ཕྱིར་བློ་སྣ་འགྲོ་བའི་

བཟླས་པ་བརྗོད་རེ་དགོས། བླ་མ་རས་ངས་རྒྱས་པ་དཆོས་དང་། ཅི་མ་ཛིད་ལེགས་པར་མཐོང་བ་འད་དཀའ་ཡང་། མི་མཉིས་པར་མེད་པ་དང་། བློ་སྤང་མེད་པ་ཞིག་དགོས། ཁྱུམ་དཔེའི་ཚོགས་དཔོན་བྱེད་པ་ལ་མི་གཟུགས་དང་ཡོན་ཏན་གཉིས་ཐད་ནས་འཛོམ་པ་ཞིག་དཀའ་ཡང་། རང་གཅིག་བུར་མཉམ་གཞག་སྐྱོང་བ་ལ་འད་དེ་དང་བདྲ་བས། ཤུད་དང་ཡང་འགྲོགས་བདེ་ཞིང་། འདུ་འཛི་དང་ངག་ཡོ་མེད་པའི་ལྷ་བ་རེ་ཁྲོད་འགྲིམ་པ་ཞིག་དགོས་ཏེ། ཙྪ་བརྩོན་ཆེན་པོས། གང་ཞིག་སྒྲིམ་སྒྲུབ་བརྩེད་པའི་སྐྱེས་བུ་ཡིས། །འདོད་པའི་འདུ་འཛི་ཆོས་བརྒྱད་ཞི་བ་བཅད། །འདུ་འཛིའི་གནས་རྣམས་རབ་ཏུ་སྤངས་ནས་ནི། །རི་ཁྲོད་བཞས་མཐའི་དབེན་པར་གནས་པར་བྱ། །ཞེས་སོ། །ཚད་ཉན་ནུས་པའི་ཡོན་ཏན་གྱི་སྤོ་བས་པ་དང་། སྨྲ་བཅད་འདག་སྦྲུར་བཏོན་ནས་ཚུལ་འད་བ་འད་དཀའ་ཡང་། དགག་གི་མིང་གོ་བཞི་སྤང་ནས། ཆོས་སྤྱོད་བཅུ

Karma Leksheyling Shedra Collection. Digitization eGangotri

༄༅། །ལས་མི་འདའ་བ་ཞིག་དགོས། འགྲོ་རྣམས་བསམ་པ་སྣ་ཚོགས་ཀྱི་རེ་འདོད་བསྐང་བའི་ཐེག་རིམ་དགུའི་འཆད་སྲེལ་ཐུས་པའི་སློབ་མ་རྗེས་འཛིན་གྱི་ལས་རིམ་གཉིས་ལ་མངའ་བརྙེས་པ་འདང་དཀའ་ཡང་། རང་དོན་བསྐྱེད་རྫོགས་ལ་བརྟེན་པ་ཞིག་དགོས། ཡང་ཆགས་སྡང་ཟུང་ལྡན་གྱི་སྐྱོན་ནས་དྲང་པོ་ཡིན་སྙམ་པའི་ཚིག་རྩུབ་ཀྱི་རིགས་སྨྲ་བ་རྣམས་ཀྱང་མཐོ་དམན་ཕྱི་ནང་གང་ལའང་སྤང་དགོས་ཏེ། རྒྱལ་བ་ཀློང་ཆེན་པས། སྙིགས་མའི་དུས་འདིར་སྐུ་ཚོད་འཛིན་རྣམས་ལ། །བཀའ་བརྩོན་ལ་སོགས་བཟང་སེམས་ཡིན་སྙམ་ཡང་། །དེ་ལ་བརྟེན་ནས་ཉོན་མོངས་སྐྱེ་བའི་རྒྱུ། །ཞི་བར་སྨྲ་བ་ཁོ་བོའི་སྙིང་གཏམ་ཡིན། །ཕན་པའི་སེཾས་ཀྱིས་རང་དབང་མེད་པའི་གཏམ། །བརྩེ་བའི་མི་ལ་མཆེད་ནས་བརྗོད་པ་ཡང་། །དྲང་པོར་ཡིན་ཡང་སྙིང་ཤྲན་འཛུག་པའི་རྒྱུ། །སྙན་པར་སྨྲ་འ་ཁོ་བོའི་སྙིང་གཏམ

ཡིན༔ ༑ཚེས་སོ། །གཞན་གྱི་ལམ་སྣ་དང་། རྣམ་ཤེས་འཕོ་བ་སོགས་ཀྱིས་གཉིད་པོ་རྗེས་སུ་འཛིན་པར་ངང་དཀའ་ཡང་། གཉིད་རྗེས་འདྲི་
མི་ཀླམ་པ་ངར་བྲ་པ་དང་། ཡང་གཉིན་པོ་ལ་སྐྱིད་རྗེ་ཡི་མུག་ཚམ་མེད་པ་བཞི་མི་རྡུང་བ་ཞ། མཚན་སྟགས་མང་པོ་དང་འབྲེལ་བའི་བསྔོ་སྐྱོན་རེ་
དགོས། །ཁ་སྔོ་ཧྲེན་ཡོན་པའི་སྙིང་སྟོབས་དང་། བདེན་ཚིག་འགྲུབ་པའི་སྨོན་ལམ་འཁོར་གསུམ་ཡང་དག་གི་བསྔོ་བ་བདང་དཀའ་ཡང་།
འཆི་ཁྲིས་ཀྱིས་གཙོས་པའི་སེམས་ཅན་རྣམས་ལ་དྲི་གསུར་དང་རྗེས་མཐུན་གྱི་སྨོན་ལམ་རེ་དགོས། མི་ཚེ་གཅིག་ཏུ་མི་མེད་ལུང་སྟོང་
ཁོ་ནར་སྡོད་པ་དང་། གྲོང་པའི་ཁྱིམ་སྒོ་སྒྲིག་བའང་དཀའ་ཡང་། མི་ངར་མི་ཁྲོད་པ་དང་། མཚམས་པར་བཏགས་ནས་ཆོས་འབྱུང་དང་། ཉིན་
མཚན་དུས་མེད་ཀྱི་གྲོང་ཡུལ་ཚོང་འདུས་རྣམས་སུ་བྲོ་གླུ་འབག་འཆམ་རྟ་རྒྱུག་ཁྲོམ་ཚོགས་ཀྱི་རྣམ་པ་ཡང་ལ་ཁྲི་བཞིན་ཉམས་འགྱུམས་པ"

Karma Leksheyling Shedra Collection. Digitization eGangotri

15

༡ ཞུ

༄༅། །ཞིག་དགོས། མདོ་སྔགས་ཀྱི་གཞུང་ལུགས་ཐམས་ཅད་ཤེས་པའང་དཀའ་ཡང་། རང་གྲི་ཉམས་སུ་ལེན་པའི་ཆོས་དང་
བློ་འདྲས་པ་ཞིག་དགོས། ཆོས་དང་གང་ཟག་ཀུན་ལ་དག་སྣང་ཕྱོགས་མེད་དུ་འབྱོངས་པའང་དཀའ་ཡང་། སོ་་་སྐྱེ་ཐེག་དམན་དང་གྲུབ་་་
མཐའ་རང་ཕྱོགས་བཟུང་བའི་་་ ་་ཧྲིག་གེའི་ཆོས་སྡོང་གི་ཡས་མ་བབ་གས་བ་ཞིག་དགོས། ཤ་ཆང་གཏན་ནས་སྤོང་ཞིང་། དཀར་གསུམ
བསྟུད་ལེན་སོགས་ལ་བརྟེན་པའང་དཀའ་ཡང་། སེམས་ཅན་གསོན་ས་དེ་གསོད་པ་དང་། ཉེ་ཤ་བསྡོས་ཤ་སོགས་མི་ཟ་བ་ཞིག་དགོས།
དཀར་གསུམ་ལའང་ཉེས་པ་མེད་པ་མ་ཡིན་ཅིང་། ཤ་ཆང་དང་ཁྱད་པར་ཆེར་མེད། དེ་བཞིན་དུ་མངར་གསུམ་ལའང་མ་སྦྱིན་པའི་ཉེས
པ་དང་ཧྲིག་དཔྱད་ཀྱི་ཉེས་པ་ཤིན་ཏུ་ཆེ་བ་ཡོད། གཞན་ཡང་སྣ་ཁ་ཐ་མ་ཁའི་རིགས་དང་། ཤོ་དང་ཆོ་ལོ་རྒྱན་འཛུད་མདའ་བརྡེ་ཙེ་བ་སོགས

ving Shechen Collection, Digitization

རྟེན་མེད་ཀྱི་བྱ་བ་ཞེ་སྡང་ཕྲག་དོག་ཤུགས་ཀྱིས་འཕེལ་ཞིང་། སྙིང་པོ་མེད་པ་ཡ་རབས་ཁྱིམ་པ་རྣམས་ཀྱིས་གྲང་འབྱུ་ཡིན་ན། ཆོས་སྒོར་ཞུགས་པ་དག་ལ་སྨོས་ཅི་དགོས། ད་ཞི་མུ་སྟེགས་པའི་ཧུས་དན་གྱིས་བསྐྲུས་པ་དང་། རྒྱལ་འགོང་དམ་སྲི་སྙིང་ལ་ཞུགས་པའི་དུས་རྟགས་ཀྱི་ལུང་བསྟན་མང་པོ་དུས་ལ་བབས་ནས་ག་དའ་བས་ཅི་དྲག །འདི་དག་ནི་རང་དང་མཐུན་པའི་རི་ཁྲོད་འགྲིམ་ལུགས་ཙམ་དང་། ཧུས་དགྲེ་ཆོས་པའི་སྤྱོད་ཡུལ་མནོར་པའོ། །དེ་ལས་སྔར་གྱི་སྐྱེས་མཆོག་གྲུབ་ཕ་བའེས་ཆེན་པོ་རག་ཤཱ་ཀས་པ་རྣམས་དང་། རྗེ་བཙུན་ཆེན་པོ་མི་ལ་རས་པ་དང་། ད་ལྟ་བས་ཤུའང་བདག་གི་ཡོངས་འཛིན་ཆོས་ཀྱི་རྒྱལ་པོ་མངའ་བདག་ཡེ་ཤེས་རྒྱ་མཚོ། དགེ་མང་གྲུབ་ཐོབ། དཔལ་སྤྲུལ་ཨོ་རྒྱན་འཇིགས་མེད་ཆོས་ཀྱི་དབང་པོ། ཇོ་ལ་སྤྲུལ་པའི་སྐུ་མཆོག་ཀུ་ཤུ་ཞིག་ལ་དཔེར་བཟུང་ནས། རང་གཞན་གྱི་དོན་གཉིས་གྲུབ་པ་ཅིང་། བསྐལ་པའི་རྒྱལ་

༄༅། །མཚན་ཆེན་པོ་བསྒྲེངས་པ་ལགས། དེ་ལྟར་མ་ཡིན་པར་རང་ལ་ལོངས་སྤྱོད་འབྱོར་བ་མེད་ཅིང་། གཞན་གྱིས་དད་པ་མེད་པའི་
ཀ་བས་སྡུ་ཙ་བ་བྲལ་བའི་ཚུལ་བྱེད། ཉེར་ལོངས་སྤྱོད་མི་དགོས་པའི་རྣམ་འགྱུར་མང་པོ་དང་བཅས་ཏེ་རི་ཁྲོད་དབེན་པར་བསྙེགས་པ
དང་། དགེ་སྦྱོར་རྣམ་གཉིས་བྱེད་རྒྱུ་མེད་པ་འདྲ་ཡང་། ཙུང་ཟན་དང་འཚོར་པ་དང་བྱ་བ་བྱེད་རྒྱུ་མ་དང་དུ་སོང་། སེར་སྣ་དང་ཧྲེག་འགོང་ཚེ། གཡོ་··
ཐབས་སྣ་ཚོགས་ཀྱི་སྒྲ་ཞན་མགོ་བསྐོར། ཁ་བཏང་སྐྱུ་དྲག་དང་ཆོད་དཔོན་དུ་བསྒྱུར་ནས། གཡོག་ཟན་དང་རྟ་དྲེལ་གྱི་དཔུང་བསགས་པ་དེ་
འདྲམ་ཡིན་པའི་ཆོས་རྣམ་··· དག་ཅིག་བྱེད་ན། དང་པོར་ཁྲིམས་སྲུང་སྐྱེ་བྲམ་དམ་པ་བསྟེན་ནས་གདམས་ངག་ཟབ་མོ་ཞུ་ཞིང་། དབེན་པའི་
རི་ཁྲོད་རང་ལ་འཆི་མཐའ་བཟུང་ནས་དམ་པའི་ཆོས་བྱེད་དགོས་པ་འདྲ། དེ་ལྟར་མ་ཡིན་པར་རང་ཡུལ་དུ་བསྡད་ནས། སྤྱིད་སྐྱིད་པོ། བདེ་

བདེ་པོ་ཞིག་ལ་བྱུང་རྒྱུ་བསྐོ་བ་པར་འདོད་ཀྱང་། དེ་འདྲ་ནི་སྔར་ཡང་མ་སྐོས། ད་ལྟ་ཡང་མེད། ཕྱིས་ནས་ཀྱང་མི་འབྱུང་བས། དེས་ན་ཐམས་
ཅད་མཁྱེན་པའི་གོ་འཕང་ཐོབ་པ་ལ་དམ་པའི་ཆོས་བྱེད་དགོས། ཆོས་བྱེད་པ་ལ་འང་ཕྱག་བསྐོར་ཡིག་ནག་ཀློག་པ་ཙམ་མ་ཡིན་པར་འཇིག་
རྟེན་གྱི་བྱ་བ་ཐམས་ཅད་བློས་ཞིང་གིས་གཏོར་དགོས་པ་གདའ་བས། དེ་ལ་གཞན་གྱི་བྱ་བ་གཏོང་བ་དང་། རང་གི་བྱ་བ་གཏོང་བ་གཉིས་
སོ༔ ༈ དང་པོ་གཞན་གྱི་བྱ་བ་གཏོང་བ་ནི། རང་ཉིད་སྐྱེས་པའི་ཕ་ཡུལ་དེ་རྒྱ་བ་ཏུ་བསྐྱུར་དགོས། དེ་མ་བསྐྱུར་ན་ཕ་ཡུལ་གྱི་ཆགས་སྡང་
ཡ་ལ་ཀ་སོ་ནམ་ལ་སོགས་ཏེ་ཉེ་འབྲེལ་གྱི་སྙིང་དེ་སྡུག་གི་རྨ་འབེབས་བྱེད་ནས། དགྲ་འདུལ་བ། གཉེན་སྐྱོང་བ། ཁྲིམ་རྩུར་ལ་སོགས་
ཆགས་སྡང་གིས་ལུས་ངག་ཅུ་གཡེང་ནས་ཆོས་ཉམས་དགེ་མི་འོངས་པས། ཆོས་པ་ཕ་ཡུལ་དུ་སྡོད་པ་ལ་ཆེན་ཉམས་དཔག་དཀའ་འཕྲིད། ཇེ་འཕྲུལ

Karma Leksheyling Shedra Collection. Digitization eGangotri

༡ ༄༅། །དང་གསོན་ཁྲལ་མ་ཁྲུས་ན། སྐྱིད་པ་དང་། སྡུག་པ་དང་། ན་བ་དང་། འཆི་བ་དང་། མ་ཟིན་པ་དང་། མི་སྡོགས་པ་དང་། ཀྱང་
ཅིག་ལ་འདང་བཏགས་ནས་ཆོས་བྱེད་དུ་མི་སྟེར་བས། ཆོས་རྣམ་དག་ཅིག་བྱེད་ན། ཕ་ཡུལ་ཉེ་འབྲེལ་རྒྱབ་ཏུ་བསྐྱུར་ནས། ཕྱོགས་མེད་ཀྱི་རྒྱལ་
ཁམས་འདྲིས་ཞེན་མེད་པའི་ཡུལ་དུ་སྡོད་པ་ཡོན་ཟབ་པ་ཡིན་ནོ། །གཉིས་པ་རང་གི་བྱ་བ་གཏོང་བ་ནི། དེ་ལྟར་རང་ཡུལ་སྤངས་ཀྱང་།
ཤེ གཞན་ཡུལ་དུ་བཙོར་ལོངས་སྤྱོད་སྤེལ་བ། ཞིང་དང་སོ་ནམ་བསྐྱེགས་པ། དོན་མེད་དུས་མཐར་བསྐོར་བ་སོགས་ལ་སྙིང་པོ་མེད་པས། ཚེ་
འདི་ཡི་ལྟོ་གོས་གཏམ་གསུམ་ལ་ཕྱོད་ངེས་པར་བསྐྱུར་དགོས་ཏེ། སྔོན་གྱི་གྲུབ་ཐོབ་རྣམས་ཀྱིས་ཀྱང་། ཕྱིད་ལྟོ་གོས་ལ་བསྐུར། ལུས་
སྲོག་འཕང་དུ་བཙུགས། ཚེ་འདི་ཡི་བློ་ཐག་བཅད། རི་ཁྲོད་བུ་ཕྲུགས། ཉེ་ཞེན་གོས་སུ་ཕྱོན། བྲག་ཕུག་ཞྭ་ལྷ་ར་བྱོན། སྐྱིད་སྡུག་གི་རྩིས་གདབ

ཐམས་ཅད་ལིང་གིས་བསྒྱུར་ནུས། ཕྱོགས་མེད་ཀྱི་དབེན་གནས་དང་གཉན་ཁྲོད་རྣམས་སུ་ཐུགས་དམ་མཛད་པས་གྲུབ་པ་བརྙེས་པ་ཡིན། དེ་
བཞིན་དུ་ང་རང་ཡང་མི་ཚེ་དགུན་ཉི་རི་ཕྱི་དྲོ་ཙམ་འདིའི་བར་ལ་སྐྱིད་ཀྱང་བཟོད། སྡུག་ཀྱང་བཟོད། མི་ཚེ་ཡུད་ཙམ་འདིའི་སྐྱིད་སྡུག་བསྡུ་བ་
ལས་ནམ་གཞག་ག་དྲན་ཀྱི་འདུན་མ་ག་ལ་ཆེ་བས། དུས་ད་རེས་ཆོས་ཤིག་མ་བྱུང་ན། ཡང་ཡང་ཆོས་བྱེད་པའི་རྟེན་འབྲེལ་འཛོམ་བ་དཀའ་
བས། ལྟོ་གོས་གཏམ་གསུམ་གྱི་རྒྱ་ལ་སྦྲུབ་བོར་ཏེ། ཚེ་འདི་བློས་བཏང་བའི་སྒྲུབ་པ་ཞིག་མི་བྱེད་རི་སྐམ་པའི་ཞེ་བཅད་དྲག་པོ་ལག་ལེན……
ཐེངས་པ་ཞིག་དགོས་པ་ཡིན། ཚེ་འདི་རང་གཅིག་པུའི་ལྟོ་གོས་ལུས་སྲོག་འཚོ་ཙམ་ནི། རྒྱལ་བ་གོད་མཚམས་ཀྱིས་བཅུད་ལེན་ཀྱི་གདམས་
པ་དཔག་ཏུ་མེད་པ་གསུངས་འདུག་པས། བཅུད་ལེན་བྱས་ཀྱང་ཆོག །བསོད་སྙོམས་སྤྲང་རེ་ཙམ་བྱེད་ལ། བག་འཁྱུབ་འདྲུས་ཀྱང་ཆོག

༄༅། །གོས་ཀུང་བམ་པེ་མ་བགང་བྱུང་དང་། རི་གོས་ཕྲུག་དར་ཁྲིད་པའི་གོས་དང་། པགས་པ་ལྷག་སྦྱོར་བ་ཙམ་ཞིག་གོ་ཉ་ཏྲ་ཅོག་པས། སྐྱིད་དུ་འདོད་སྡུག་དོགས་ཀྱི་རྩོལ་སྒྲུབ་ཐམས་ཅད་བསྒྱུར་ཏེ། འཆི་ཁར་ཕན་པའི་ཆོས་ཤིག་བྱེད་དགོས་སྙམ་པའི་འདུན་པ་དང་མ་ཐལ་བ་ཞིག་དགོས་པ་ཡིན། དེ་ལྟར་མ་བྱས་པར་ལོ་སྐྱིད་སྐྱིད་པོ། གོས་དྲོ་དྲོ་པོ། མི་རི་ཧྲེས་སྣ་གྲ་སྙེགས་པོ། རང་ལ་ཟ་རྒྱུ་ཡོད་པ། གཞན་ལ་སྤེར་རྒྱུ་ཡོད་པ། ཐན་སྙེད་གཏོང་རྒྱུ་ཡོད་པ་ཞིག་འདོད་ན། ཆོས་རྣམ་དག་འོང་བའི་རེ་ཐག་ཆད་ནས། འཁོར་བའི་འཆིང་ཐག་གིས་བསྡམ་པ་ཡིན། ཆོས་རྣམ་དག་ཅིག་བྱེད་ན། ཅིས་ཀྱང་དགོས་པ་མེད་ཅིང་། ཅི་རྙེད་ཟས་པ་ཤོག །གང་ལྟར་འགྲོ་བསོད་སྙམ་པའི་བློས་བཏང་བ་ཞིག་དགོས་པ་ཡིན། དེ་ཡང་སྐྱིད་པ་དང་ངོར་ཆེ་བ། གཏམ་སྙན་པ་དང་གྲགས་པ་ཆེ་བ། འཁོར་དང་ལོངས་སྤྱོད་རྒྱས་པ་ལ་སོགས་པ་གང་ཡང་

Shedra Collection. Digitization eGangotri

ཞི་མོས་ཅོ་བ་ཡོར་

དགོས་པ་མེད་ཡང་། སྐྱིད་པོ་ཚོར་ན་སྐྱིད་པོ་ཤོག །སྡུག་པོ་ཚོར་ན་སྡུག་པོ་ཤོག །དེ་བཞིན་དུ་ལེགས་ཉེས། མཐོ་དམན། ཆེན་བཟང་ངན། ལུས་ལ་ན་ཚ། སེམས་ལ་སྡུག་བསྔལ་སོགས་ཅི་འོངས་བ་ཤོག །གང་ལྟར་འོངས་བ་ཤོག །འཇིག་རྟེན་ཆོས་བརྒྱད་ཀྱི་སྣང་བ་སྙན་མི་སྙན། གྲགས་མི་གྲགས། བསྟོད་སྨད། རྙེད་མི་རྙེད་ཐམས་ཅད་དགའ་དགའ་བ་གྱིས། ཅི་དགའ་བ་བགྱིས། ལྟོགས་ནས་སྐམ་ཀྱང་དེ་རང་ཤི་ནའང་ཤི། འཁྱགས་ནས་སྐོར་ནར་རེ་ཤི་ནའང་ཤི། མཐར་ཐུག་ལྟག་དྲེར་ཤི་ནའང་ཤི། མི་འདི་རྫས་མ་སྒོགས་ན་འདམ་སྒོགས། མི་ཆོས་རང་ལ་འཕྲུན་འདང་འབྱོར། དགའ་བ་ཚོ་དགའ་བར་གྱིས། མི་དགའ་བ་ཚོ་མི་དགའ་བར་གྱིས། ཅི་དགའ་བ་དང་གང་དགའ་བར་གྱིས། ང་རི་ཁྲོད་འདི་ནས་བབ་སྐྱ་ཕྱོགས་ཀྱི་རྩོལ་སྒྲུབ་བྱེད་རེ་སྐམ་པའི་ཚོད་དེར་ཞེན་ལོག་དང་། ཞེ་བཅད་དྲག་པོ་ཞིག་དགོས་པ་ཡིན། དེ་ལྟར་མ་ཡིན

༄༅། །པཧི་ཁབ་ཏྲེ་ད་ན་ལྷ་གསོལ། སྨྱུང་ཞུ་ཆག་ན་བྲང་བཏུངས། ལྷོ་འབྲངས་གོས་རྡོས་རྗེན་མེད་པར་ཉི་མ་དྲོ་བའི་དུས།
ན་འཕྲེང་བ་བགྲངས། མཆུ་ལྕེ་བ་སྐྱེ་བ་ཁྲེད། མིག་རྩ་གཟེངས་གཟེངས་བྱེད། ཆོས་ཡོད་ཡོད་འདྲ་པོ་ཞིག་འདུག་ཀྱང་། རང་ལ་ལྷོ་གོས་
མེད་པ་འདྲ། གཉེན་ཉེ་འབྲེལ་ལ་རྒྱན་བཟང་དན་ཕུང་དམ། ལུས་ཐོག་ཏུ་ན་ཚ་ལ་སོགས་པའམ། གཏམ་ངན་པ་དང་རྐྱེན་ངན་པ་ཞིག
བྱུང་ན། དགེ་སྦྱོར་ནམ་མཁའི་དབྱིངས་སུ་ཡལ་ཏེ། རྐྱེན་དང་བདུད་དུ་འཆོར་བ་འདུག་པས། དེ་འདྲའི་ཆོས་པ་ལ་རི་སྙོམས་དང་ཚེས་ལྟེངས་པའི
སྐབས་མེད་པ་ཡིན། ཆོས་བྱེད་པ་ལ་སྐྱིད་རུང་། སྡུག་རུང་། ན་རུང་། ཚ་རུང་། ཤི་རུང་། གསོན་རུང་། རྐྱེན་བཟང་རུང་། ངན་རུང་། གཏམ
སྙན་རུང་། མི་སྙན་རུང་། མཐུན་རྐྱེན་འཛོམ་རུང་། མ་འཛོམ་རུང་། ཞབ་ཡོག་གི་ངང་ནས་གཉེན་པོས་གཞུ་བཏུངས་པ་འདྲ་བ་ཞང་ངོ།

ལྷིང་ངེ་བ་དེས་རྗེ་རྒྱ་སྣང་ཐམས་ཅད་རང་གྲོལ་དུ་ཁྲོལ་ཁྲོལ་འགྲོ་བ་ཞིག་དགོས་པ་ཡིན། དེ་ལ་སྒོ་དང་རྒྱུད། ཀླུང་ལ་འཁྲོ་རྒྱུད། རང་གི་དགེ
སྦྱོར་ཀྱི་དར་མ་ཤོར་བས། ནད་གའ་ཤི་སྲིད་སྡུག་བསྔལ་དང་ལེན་གྱི་དང་ནས་སྐྱེན་དབང་དུ་མི་བཏང་བ་ཞིག་དགོས་པ་ཡིན། ཆོས་དེ་སྙིང་
སྙིང་འདྲ་ན་བྱུང་། སྡུག་སྡུག་འདྲ་ན་འཛེག སྐྱིད་སྐྱིད་འདྲ་ན་ཐེད། དཀའ་དཀའ་འདྲ་ན་འཛེག །དེ་འདྲ་ལ་དགེ་སྦྱོར་མགོ་ཐོན་འོང་བ་དཀའ།
ཆོས་བྱས་པ་འཛེམས་ལ། ལྟོ་འགྲངས་པ། གོས་དྲོས་པ། མཐུན་རྐྱེན་འཛོམས་པ། ཟ་སྙིང་འདོད་ཞན་བཟའ་བས་ཚིག་པ། འཐུང་སྙིང་འདོད་ཞན་བཏུང་
བས་ཚིག་པ། ཉལ་སྙིང་འདོད་ཞན་ཉལ་བས་ཚིག་པ། འགྲོ་སྙིང་འདོད་ཞན་འགྲོ་བས་ཚིག་པ། དགའ་བའི་མི་དང་འགྲོགས་པས་ཚིག་པ། སྨོན་པ།
དམ་ཚིག་བསྲུང་མི་དགོས་པ། མཚམས་དང་འདུག་སྒྲུར་སྒོམ་སྒྲུབ་བྱེད་མི་དགོས་པ། ཚེ་འདི་རང་གང་སྐྱིད་དང་། མི་བདེ་བ་གང་ཚོད་ཚེ་ཕྱིད་

Karma Leksheyling Shedra Collection. Digitization eGangotri

༄༅། །ཅིང་། གང་དག་འཕྲུལ་བས་བདེ་རང་ངང་བའི་འཇུས་འཛུམ་ཞིག་གིས་མདང་དུ་འཆི་ཅན་ན་སངས་རྒྱས་ཐོབ་པ་ཞིག་འདོད་པ་འདུག་ཀྱང་། དེ་ཙུ་རྫ་ཀ་འཁོར་ལས་ཅེ། ཆོས་དང་འཇིག་རྟེན་མི་མཐུན་ཅིང་རྒྱབ་འགལ་དུ་འགྲོ་བ་ཡིན་པས། སྙིང་པོ་འདོད་པ་ལ་སྐྱུག་པའི་ཆེས་ཤིག་བྱེད་དགོས། སངས་རྒྱས་པ་ལ་དཀའ་བ་དང་དུ་མ་བླངས་པར་སངས་རྒྱས་མི་འགྲུབ། ཚེ་འདི་ཕར་ལ་བོར་ནས་རྗེ་ན་བཟང་དབྲུག་དགོས་དཔང་དུ་མི་གཏོང་ཞིང་། རི་ཁྲོད་དབེན་པའི་གནས་སུ་སྒོམ་སྒྲུབ་འབད་པ་ཞིག་གིས་དུས་འདའ་བར་བྱེད་པ་ཞིག་དགོས། སྒྲུབ་པའི་བར་ཆད་ཀྱི་ས་ཁངས་གཞིས། གཉེན་ཉེ་རིང་། བུ་ཕྲུ་མོ། གྲོགས་དགའ་མཛའ། ནོར་ལོངས་སྤྱོད། གྲ་རོགས་གྲོགས་མཆེད་ཐམས་ཅད་བར་དུ་གཅོད་པའི་བདུད་ཡིན་པས། བདུད་ལ་བདུད་དུ་ངོ་ཤེས་པར་བྱས་ནས། ངོ་བསྲུང་གི་ཐག་པ་བཅད། རང་གི་སྣ་ཐག་མི་ལ་མ་གཏོད་པར་བྱས་ཏེ།

Shedra Collection. Digitization eGangotri

འཇིག་རྟེན་གྱི་བྱ་བ་ཐམས་ཅད་བློས་བཏང་དགོས། དེའི་ནང་ནས་དང་པོར་ཚེ་འདི་བློས་བཏང་ངེས་དགོས་ཏེ། ཚེ་འདི་སྣང་ཐམས་ཅད་མི་རྟག །ཕམ་དང་ཉེ་དུ་དགའ་བ་འདུས་ཐམས་ཅད་སྐྱེ་འཆིའི་དབང་དུ་མ་གྱུར་པ་མེད། ཉི་མ་འཆར་ནུབ་དང་འདྲ། འདུས་པ་ཐམས་ཅད་བྲལ་ཡིན་ང་། ཚོགས་པ་ཐམས་ཅད་རང་ཡུལ་དུ་སླེབ་ནས་གྱེས་པ་དང་འདྲ། བསགས་པ་ཐམས་ཅད་འཛད་པས་རྫིང་བུའི་མཐིལ་རྫོལ་བ་དང་འདྲ་སྟེ། མདོ་སྡེ་ལས། བསགས་པ་ཀུན་གྱི་མཐར་འཛད་ཅིང་། །འཕྲད་པའི་མཐར་ནི་བྲལ་བ་སྟེ། །གསོན་པའི་མཐའ་ནི་འཆི་བ་ཡིན། །ཞེས་གསུངས་པས། ཕམ་ཉེ་དུ། ནོར་ལོངས་སྤྱོད། ཡུལ་ཁང་ས་ཞིང་། དགོན་སྡེ་གྲྭ་ཚང་། དགེ་འདུན་གྲྭ་སོགས་པ། བུ་ཚ་རིགས་བརྒྱུད་སོགས་ལ་ཆགས་ཞེན་དམ་པའི་ཆོས་མི་དྲན་པ་རྣམས་སྒྱུ་མ་མཁན་གྱིས་རང་གིས་སྤྲུལ་པའི་བུད་མེད་ལ་ཆགས་པ་དང་འདྲ་སྟེ། ཤིན་ཏུ་ཉེས་འཁྲུལ་ཆེན་པོ།

༄༅། །འདྲེ་གདོན་གྱིས་མ་བརྙེམས་ཀྱང་སྨྱོན་པ། གྲོག་མ་ཚད་པའི་སོ། །གཟུགས་ཤུགས་དང་ལྡན་ཡང་སྙིང་མེད་ཞེང་སྟོང་པ། ཚེ་
འདི་ར་བདེ་ན། ཕྱི་མ་གང་ཤུར་ཞའ་དང་སྐྱམ་པའི་རང་ཤུད་དུ་གཏོང་བཾར་བསམ་མེད་དྲང་པོ། བེའུ་མགོ་ལ་བོར་ལྟར་རང་རྒྱུགས་ཤོར་བ། ཆང་མ་བཏུང་
ཡང་འདི་སྣང་གིས་ར་རོ་བ། དགོས་པའི་དོན་མི་དྲན་ཞིང་བག་མེད་སྤྱོད་པས་ཁྲེལ་དང་ངོ་ཚ་བྲལ་བ། མིག་ཙེ་རེ་བལྟ་ཡང་མཐོ་རིས་ངན་སོང་གི་བདེ་
སྡུག་མ་མཐོང་བའི་ལོང་བ། ཕ་བོར་འདས་དགེ་སྡིག་གི་སྐྱོན་ཡོན་མ་ཐོས་པའི་རྣ་ཡོད་འོན་པ། བཟའ་བཏུང་དང་ཉལ་འདུག་གྲང་དྲོ་གཅིག
ཏུ་ག་འདོར་ཤེས་པ་ཙམ་ལས་ཕྱི་མའི་དོན་མི་ཤེས་པའི་མི་ལུས་དུད་འགྲོ་རྐང་གཉིས། དེ་དག་ནི་མི་ལུས་སྲོག་མེད་ཀྱི་རོ་ཡིན་པས། དམ
པའི་ཆོས་སྐད་ཅིག་ཙམ་ཡང་མི་དྲན་པ་རྣམས་སོ། །མི་ལུས་ཐོབ་ནས་དམ་པའི་ཆོས་མི་བྱ་བའི་ཐབས་མེད། ཆོས་བྱེད་པ་ལ་ཚེ་འདི་བློས

བཏང་དགོས། མི་བཏང་བའི་ཐབས་མེད། རེ་བ་བཞག་ཞིག་གིས་འདོད་ཡོན་ལྔ་ལ་ཅི་དགའ་བར་སྤྱོད་ནས་ཆོས་སྒྲུབ་པ་སྙད་དམ། རེ་འགས
ཉི་ཟེར་ལོངས་སྤྱོད་ཁྱིམ་གཞིས་བུ་ནོར་ཕྱུག་ལ་སོགས་སྤེལ་ནས་ཆོས་སྒྲུབ་པ་སྙད་དང་། རེ་འགས་ནི་དགོན་པ་གྲྭ་ཚང་སོགས
ཀྱི་ཁྲ་བ་ལ་ཆགས་སྡང་རྨོངས་གསུམ་གྱིས་དཀྲུགས་འདད་ལ་སྐྲ་ཆོས་སྒྲུབ་པ་སྙད་རྣམས། དཔེར་ན་མདའ་གཅིག་གིས་ཤ་བ་གཉིས་གསོད་
ཚུ་རེ་བ་དང་། ལག་གཡས་ཀྱི་ཧྲ་བ་ཤ་འདའ་ནས། གཡོན་པས་ཀླུ་མཆོད་པ་དང་འདྲ་སྟེ། ཕྱིན་ཅི་ལོག་ཏུ་འགྱུར་པ་ལས་ཆོས་མི་འགྲུབ། འཇིག་རྟེན་
པའི་གཏམ་ལ་འདར། ཁབ་རྩེ་གཉིས་ཀྱིས་ཚེམ་བུ་མི་ཐེངས། བློ་རྩེ་གཉིས་ཀྱིས་དོན་མི་འགྲུབ། ཉེར་བ་ལྷུར་ཆོས་དང་འཇིག་རྟེན་གཉིས
མཉམ་དུ་འགྲུབ་པའི་སྐབས་མེད་དོ། །དེ་བས་དང་པོ་ཞེན་པ་ཐམས་ཅད་ཀྱི་གཞི་མ་རང་ཡུལ་དང་མི་ཆོས་བློས་བཏང་དགོས། དེ་མ

Karma Leksheyling Shedra Collection. Digitization eGangotri

༄༅། །ཁཏང་ན་ངའི་ས་དང་། ངའི་ཞི་དང་། ངའི་ཁྱིམ། ངའི་ནོར་ལོངས་སྤྱོད་ཟེར་ནས་རེ་དོགས་དང་ཆགས་པས་སྡུང་སྲེ། ཆོས་སྒྲུབ་ལ་ཐུལ་ཀུང་ཡར་བལྟ་མེད་པ་ཐུར་དུ་བལྟ་བ་ཀྱི་ཁང་ཐོག་ཏུ་སྔེ་བས་པ་དང་འདྲ་སྟེ། ཀྱི་ལ་པ་སློང་ཆེན་པས། འཇིག་རྟེན་མི་ཆོས་ཀྱི་ཉེས་པ་ཐུག་གསུངས་པ་ནི། ཡུལ་མཁར་འཛིན་པ་དམྱལ་བའི་ལྕགས་ཁང་དང་། །བུ་དང་ཆུང་མ་རལ་གྲི་ལོ་མའི་ཚལ། །རྒྱན་དང་གོས་བཟང་མེ་ལྕེ་འབར་བ་འདྲ། །ཟ་ཟའ་བཏུང་བསྲེགས་པ་ལྕགས་ཀྱི་ཞོ་ལུམ་དང་། །ཁན་གཡོག་ལས་མི་དམྱལ་བའི་སྲུང་མ་དང་། །ཁྲེ་དང་འཐབ་རྩོད། མདག་མེ་ཡི་སེར་བ་ལྟར། །དགེ་ལེགས་འཇོམས་པ་ཉི་གནས་སུ་མཆེད་པར་མཐོང་། །ཅེས་སོ། །གཉིས་པ་སྡུག་བསྔལ་གྱི་རྩ་བ་ཁྱིམ་ཐབས་སློས་བཏང་དགོས། དམ་བཏང་ཞན་ཕུད་དང་བུ་མེ་བུད་མེད་སོགས་ཀྱི་གཡོག་ཅུ་ཀུར། ཕྱོགས་དང་འདུ་འཛིའི་ཞགས་པས་ཟིན་

ནམ་ཆོས་འགྲུབ་པའི་སྐབས་མེད་པ་ཡིན་པས། དེའི་དབང་དུས་ཤོར་བའི་སྐྱབ་ཐག་རང་ལག་ཡོད་པ་ཞིག་དགོས་ཏེ། རྒྱལ་བ་ཀློང་ཆེན་པས། བྲན་ཀ་ཡོག་མ་སྐྱུས་དབང་མེད་མི་འབབ་དང་། །ཁྲིམས་ཐབས་མཐུས་གཉིས་འཇུས་འཆིང་རེས་མེད། །ཆེན་པོར་ཤ་སྐྲུས་གང་འདོད་ཆོས་ལ་འགྱུར། བ་ཤོ་ལ་འདེབས་སྒྲོགས་མེད་ནམ་དྲན་གང་དགར་སྤྱོད། །མི་འགྱུར་དམ་པ་ཚའི་ཡབས་ཀླང་མེད་པ་དང་། །ལས་ངན་དམག་དཔུང་སྡུག་བསྔལ་མཚོ་མཇོ་ཡ། །འདི་འདྲ་འི་རང་དབང་ཡོད་རྣམས་སྒྲུབ་བར་རིགས། །ཞེས་སོ། །གསུམ་པ་གདུང་སེམས་ཀྱི་རྩ་བ་གཉེན་སློས་བཏང་དགོས་ ཏེ་མ'' ཙ་ཉང་ན་རྒྱུན་ད་སྒྲོང་ལས་ཤིང་རེ་བ་ཁང་དང་ བད་སྡུག་གང་བྱུང་ལ་རེ་དོགས་ཆགས་སྡང་འཕེལ། ངོ་བསྲུང་ཡང་མཛུ་བའི་དུས་མི་འོང་ས། ཕན་བཏགས་ཀྱང་ཆོག་པའི་སྐབས་མེད། ལུས་ཀྱི་ཤ་བཅད་ནས་སྐར་ཡང་། ད་དུང་ཙ་རྒྱུས་ཡུས་པ་ལ་ཆགས་ནས་ཆོས་ཤེས་ཤིང་མཁུ།

Karma Leksheyling Shedra Collection. Digitization eGangotri

༄༅། །བའི་དུས་ནམ་ཡང་ཡོད་པ་མ་ཡིན་ཏེ། ཞི་བ་ལྷས། བྱིས་པ་བརྟེན་པས་ཅི་ཞིག་བྱ། །སྐད་ཅིག་གཅིག་གིས་མཛའ་འགྱུར་
ཞིང་། །ཡུད་ཙམ་ཞིག་གིས་དགྲར་ཡང་འགྱུར། །དགའ་བའི་གནས་ལ་ཁྲོ་བྱེད་པས། །སོ་སོའི་སྐྱེ་བོ་མགུ་བར་དཀའ། །ཕན་པར་སྨྲས་
ཀྱང་ཁྲོ་བར་བྱེད། །བདག་ཀྱང་ཕན་ལས་བཟློག་པར་བྱེད། །དེ་དག་ངག་གི་མ་ཉན་ན། །ཁྲོས་པས་ངན་སོང་འགྲོ་བར་འགྱུར། །ཞེས་དང་།
རྒྱལ་བ་ཀློང་ཆེན་པས། འཇིག་རྟེན་བྱ་བ་སྣང་ཆེན་འདམ་ཚོད་དང་། །ཁ་ཉེན་འབྲེལ་བརྩེ་གདུང་བཙོན་རའི་སྲུང་མ་དང་། །ཚེ་འདིའི་ལོངས་
སྤྱོད་ཁྲི་ཤན་རྡུལ་འཆལ་དང་། །མ་རིག་སྡིག་སྤྱོད་གཡང་ཁའི་དམུལ་ཡོད་དང་། །དུག་ལྔའི་ཉེན་མོངས་དུག་སྦྲུལ་གཙོས་པ་དང་། །ཡུལ་དུག
ཆགས་པ་སྦྲང་བུ་རྩི་ལ་ཟིན་ལྟར། །སྐྱུག་པ་བསྐྱེད་ནས་རིང་དུ་དོར་བར་གཅེས། །ཞེས་སོ། །བཞི་པ་ཞེ་སྡང་གི་རྩ་བ་དགྲ་ཟློས་བཏང་དགོས།

དེ་མ་ཁ་ཏང་ན་ཞེ་སྡང་ཇེ་འཕེལ་དང་། དགྲ་ཇེ་མང་དུ་འགྲོ། ཆོས་ཅིག་ལ་དགྲ་བཏུལ་ཡང་ཟད་པར་མཐའ་མི་རྫོགས། དགྲ་གཅིག་བཏུལ་ན་གཉིས་ལ་དྭ་ནས་མཐར་རང་ཉིད་ཕུང་བ་ཡིན་ནོ། ཞི་བ་ལྷས། རང་གི་ཁྲོ་བ་མ་ཐུལ་ན། །ཕྱི་རོལ་དགྲར་གཞོམ་མི་ལང་ཞིང་། །ཐུལ་ན་དགྲར་གཞོམ་མི་དགོས་ཏེ། །སེམས་ཅན་མི་སྲུན་ནམ་མཁའ་བཞིན། །དེ་དག་གཞོམ་གྱིས་ཡོངས་མི་ལང་། །ཁྲོ་བའི་སེམས་འདི་གཅིག་བཅོམ་ན། ། དགྲ་དེ་ཐམས་ཅད་ཆོམས་དང་འདྲ། །ཞེས་དང་། རྒྱལ་བ་ཀློང་ཆེན་པས། ངང་སེམས་མཐུན་ལ་གནོད་བྱེད་ཟད་མེད་དང་། །གནོད་བྱེད་སྣང་བ་རང་སྣང་མ་དག་དང་། །གྲགས་སྟོང་སྒྲ་ལ་རང་ཤར་རྗེས་གཅོད་དང་། །རང་ཡིན་སེམས་ལ་དགག་སྒྲུབ་འཛིན་པ་དང་། །བདེ་སྡུག་ངེས་མེད་ངེས་པར་འཛིན་པ་དང་། །ལོང་བྲོས་ལ་འཁོན་ན་རང་རྒྱུད་སྲེག་པའོ། །ཞེས་དང་། ཡང་དེ་ཉིད་བཟློག་སྒོམ་བསྟན་པ་ནི། །གནོད་ལ་བཟོད་

༄༅། །ཁྲ་སྐྱིད་རྡོ་རྗེ་བསྐྱེད་པ་དང་། །འདེར་རྟོག་མི་བཟུང་བ་མ་སྐྱར་ཤེས་དང་། །འཁྲུལ་པ་ཞེན་ལ་བདེན་མེད་རྩལ་སྦྱོང་དང་། །
འཁྲུལ་རྩ་སེམས་ཀྱི་རྩ་བ་གཅོད་པ་དང་། །གང་སྣང་རྐྱེན་རྣམས་ལམ་དུ་བསྒྱུར་བ་དང་། །ཐ་མལ་མ་ཡེངས་གཉེན་པོ་བསྟེན་པའོ། །ཞེས་
གསུངས་པ་ལ་དེས་ཤེས་བསྐྱེད་པར་བྱའོ། །ཁྲ་པ་སེར་སྣའི་རྩ་བ་དོར་བློས་བཏང་དགོས། དེ་མ་བཏང་ན་ལན་ཆགས་ཀྱི་རྒྱུ་བཙུགས་པ་བཞིན་དུ་
འདོད་གདུང་སྐྱེད་པ་ཆེས་ཆེར་འཕེལ། གཅིག་བླུལ་གཅིག་ཡོད་དགོས་པ། རྟ་ཡོད་ན་སྒ་དང་། སྒ་ཡོད་ན་སྲབ་དགོས་པ་བཞིན་མཐར་མེད་པ་
ཡིན་པས། དེ་བས་ཚེ་འདིའི་སྣང་གི་བྱ་བ་དང་། འདོད་ཡོན་གྱི་ཞེན་པ་ཐམས་ཅད་བློས་ཡིད་གིས་དང་བར་བྱའོ། རྒྱལ་བ་ཀློང་ཆེན་པས། དོན་
མེད་པ་སྒྲུབ་པས་འཇིག་རྟེན་བྱ་བ་བཏང་། །སྲུང་བ་འཕེལ་བས་འདོད་ཡོན་ཞེན་པ་བཏང་། །འདུས་ཁྲུས་ བྲལ་བས་གཉེན་མ་དུན་གདུང་སེམས

བཏང་། །ཕུང་ཁྲོལ་རྩ་བཙགས་སྲུང་གཟུང་འཇོམ་བཏང་། །ད་དག་བཏང་ན་དམ་ཆོས་ངང་གིས་འགྲུབ། །ཅེས་དང་། ཞི་བ་ལྷས། བསགས་
དང་བསྲུང་དང་དང་བརླག་པས་གདུངས་པ་ཡིས། །ནོར་ནི་ཕུང་ཁྲོལ་མཐའ་ཡས་ཤེས་པར་བྱ། །ནོར་ལ་ཆགས་པས་གཡང་བར་ཕྱུར་པ་རྣམས།
སྲིད་པའི་སྡུག་བསྔལ་ལས་གྲོལ་སྐབས་མེད་དོ། །ཞེས་སོ། །དྲུག་པ་སྒོ་གསུམ་གྱི་བྱ་བ་བཏང་དགོས་ཏེ། ལུས་ཀྱི་སྒོ་ནས་རྐུ་འཕྲོག་སྲོག་གཅོད་
མི་ཚངས་སྤྱོད་སོགས་ལྟ་ཅི། ཚོང་སོ་ནམས་ཕེ་ཕྱོགས་ཕྱུགས་གཉེར་པ་ལ་ལས་དང་། ཁྱིམ་གྱི་བྱ་བ་ཐམས་ཅད་སྤངས། ངག་གི་སྒོ་ནས་རྫུན་
ཕྲ་མ་ཚིག་རྩུབ་ངག་འཁྱལ་སོགས་ལྟ་ཅི། གྲོས་འདུམ་བར་ལ་བཞལ་ལྟོ། སྲིད་དང་ཁྲིས་འཁྲུང་གི་ལོ་རྒྱུས་འཕྱུ་ཡད་སོགས་སྤངས། ཡིད་ཀྱི་སྒོ་
ནས་བརྣབ་སེམས་གནོད་སེམས་ལྟ་ལོག་ཆགས་སྡང་སོགས་ལྟ་ཅ དོན་མེད་ཡིད་ངས་མ་ལམ་དང་། ཤང་ཡོད་དང་། ད་ལོ་ཟླ་བ་འདི་དང་། ཞག

Karma Leksheyling Shedra Collection. Digitization eGangotri

༡ ༄༅། །འདི་ཞི་ངང་ངུ་འབྲི་འདི་བྱེད་ཀྱི་མཚོ་བསྃ་འཕྲོ་རྫོད་ཐམས་ཅད་སྤངས། བདུན་པ་ཉ་ཆང་བུད་མེད་གསུམ་སྤང་དགོས་ཏེ། དེ་
དང་པོ་སྨོས་པར་བྱེད་པ་མུ་སྟེགས་ཀྱིས་སྨོན་ལམ་ལོག་པ་ལས་བྱུང་བའི་ནང་པ་སངས་རྒྱས་པ་ལ་གནོད་པའི་སྦྱོར་སྤྱོད་བྱས་པ་ཆང་གི་
རིགས་འདི་ནི། རང་བྱུང་སྔགས་པ་རྣམས་ལྟ་ཅི། ཁྲིམས་པས་ཀྱང་བཏུང་ཁྲམ་ཡིན་ཏེ། དགའ་བ་ཅན་གྱིས་ཞུས་པའི་མདོ་ལས། ཆང་བཏུང་
བ་ལ་མངོན་པར་དགའ་བའི་མིས། །བདག་ལ་ཕན་དང་གཞན་ལ་བདེ་མི་ནུས། །རྨོངས་དང་མ་རྟོག་རྒྱུ་བྱེད་པ་ཆང་ཡིན་ཏེ།། ཧཱ་ལ་ཧ་ལའི་དུག་
བཞིན་དེ་མི་བཏུང་། །ཞེས་དང་། ཡང་དེ་ཉིད་ལས། དགའ་བ་ཅན་འབྲུའི་ཆང་དང་། བཙོས་པའི་ཆང་དང་། བག་མེད་པའི་ཆང་ལས་མེད་
པའི་གནས་ཀྱི་ཉེས་དམིགས་སུམ་ཅུ་རྩ་ལྔ་བསྟན། །འདི་དག་ཡིན་པར་རིག་པར་བྱ། སུམ་ཅུ་རྩ་ལྔ་པོ་གང་ཞེ་ན། ཚེ་འདི་ལ་ནོར་ཟད་པ་དང་། ནད་

རྣམ་ལ་རྒྱས་པར་བྱེད་པ་དང་། འཐབ་པ་དང་། རྩོད་པ་འབྱེད་པ་དང་། དོན་མེད་པ་ལ་བལྟ་བ་དང་། གྲགས་པ་མ་ཡིན་པ་ཀུན་ཏུ་འབྱུང་བར་
བྱེད་པ་དང་། ཤེས་དབ་ཉམ་ཆུང་བར་བྱེད་པ་དང་། ལོངས་སྤྱོད་ཐོབ་པ་མི་ཐོབ་པར་འགྱུར་བ་དང་། ལོངས་སྤྱོད་ཐོབ་པ་ཡོངས་སུ་ཟད་ཅིང་
ཡོངས་སུ་གཏུགས་པར་འགྱུར་བ་དང་། གསང་མི་ཐུབ་པར་འགྱུར་བ་དང་། དེའི་ལས་ཀྱིས་མཐའ་ཡོངས་སུ་འགྲིབ་པ་དང་། མཐུ་སྟོབས་ཆུང་
ངུར་བྱེད་པར་འགྱུར་བ་དང་། མར་མི་འཛིན་ལ་འགྱུར་བ་དང་། ཕར་མི་འཛིན་པར་འགྱུར་བ་དང་། དགེ་སྦྱོང་དུ་མི་འཛིན་པར་འགྱུར་བ་དང་། བྲམ་ཟེར་མི་
འཛིན་པར་འགྱུར་བ་དང་། རིགས་ཀྱི་གཙོ་བོ་ལ་བསྙེན་བཀུར་མི་བྱེད་པར་འགྱུར་བ་དང་། སངས་རྒྱས་ལ་མ་གུས་པར་འགྱུར་བ་དང་། ཆོས་
ལ་མ་ཕུས་པར་འགྱུར་བ་དང་། དགེ་འདུན་ལ་མ་གུས་པར་འགྱུར་བ་དང་། བསླབ་པ་ཡང་དག་པར་བླངས་པ་ལ་མ་གུས་པར་འགྱུར་བ་དང་།

Karma Leksheyling Shedra Collection. Digitization eGangotri

༄༅། །ཚུལ་ཁྲིམས་འཆལ་བར་འགྱུར་བ་དང་། །ཕྱ་བ་དོ་ཡི་ཤོ་མ་ཉམས་པར་འགྱུར་བ་དང་། པས། ལྟོད་པས་ཟད་མེད་དོན་དུ་
གཉེར་བར་འགྱུར་བ་དང་། ཉེ་དུ་དང་སྣག་གི་གཉེན་མཚམས་དང་། མཛའ་བཤེས་དང་གྲོགས་པོ་དག་གིས་སྤོང་བར་འགྱུར་བ་དང་། སྐྱེ་བོ་མང་པོ་
དག་གི་ཡིད་དུ་མི་འོང་བར་འགྱུར་བ་དང་། སྐྱེ་བོ་མང་པོ་དག་དང་མི་མཐུན་པར་འགྱུར་བ་དང་། ཆོས་མ་ཡིན་པར་སྤྱོད་པར་འགྱུར་བ་དང་།
ཆོས་མ་ཡིན་པར་ཡོངས་སུ་འཛིན་པར་འགྱུར་བ་དང་། དམ་པའི་ཆོས་ཡོངས་སུ་སྤོང་བར་འགྱུར་བ་དང་། ངོ་ཚ་ཤེས་པ་དང་ཁྲེལ་ཡོད་པ་
སྤོང་བར་འགྱུར་བ་དང་། དེའི་མཛའ་བ་དག་དང་གནས་ཀྱང་མཁས་པ་རྣམས་ལ་ཡོངས་སུ་འདྲི་བར་མི་སེམས་པ་དང་། བདག་མེད་པ་རྣམས་
བག་མེད་དུ་སྤྱོད་པར་འགྱུར་བ་དང་། དེ་བཞིན་གཤེགས་པའི་གསུང་རབ་ཀུན་ནས་མི་གནས་པ་དང་། མྱ་ངན་ལས་འདས་པ་ལ་ཡ་ཐག་རིང་དུ

༄ །ཧྱུ་རབ་དེ། སྨྱོན་པར་འགྱུར་བའི་ལས་བྱས་ཤིང་བསགས་པས་ལུས་ཞིག་ནས། ངན་སོང་ངན་འགྲོ་ལོག་པར་ལྟུང་བ་སེམས་ཅན་དམྱལ་བ་དག་ཏུ་སྐྱེ་ཞིང་། གལ་ཏེ་དེ་ནས་ཤི་འཕོས་ཏེ། འདིར་མི་རྣམས་དང་སྐལ་བ་ མཉམ་པར་སྐྱེས་ན་ཡང་། དེ་གང་དང་གང་དུ་སྐྱེས་པ་དེར་སྨྱོན་པར་འགྱུར་ཞིང་། དྲན་པ་མི་གསལ་བར་འགྱུར་རོ། དགའ་བ་ཅན་འབྲུའི་ཆང་དང་། བཙོས་པའི་ཆང་བག་མེད་པའི་གནས་ཀྱི་ཉེས་དམིགས་ནི་ལུ་མ་ཙུ་ཛ་ལྷ་པོ་འདི་དག་ཡིན་པར་རིག་པར་བྱའོ ། །ཞེས་གསུངས་སོ། །སོ་ར་འབྲང་ཅན་གྱིས་མདོ་ལས་ཀྱང་། གང་ཕྱིས་པ་དང་མཐོང་དུ་གྱུར་པ་དེ་བཞིན་ག་ཤགས་པའི་སྐྱེ་པོ་ལས་ཀྱི་རྨོངས་པའི་སེམས་ཅན་དེ་དག་ནི། དབུལ་ཡང་ཆང་འཐུང་ཞིང་བྱི་བ་དང་མཐོང་དུ་འགྱུར་ཏེ། ཤིན་ཏུ་མི་གཙང་བ་འཐུང་བ་ཡིན་ནོ། །ཞེས་དང་། མདོ་དྲན་པ་ཉེ་བར་བཞག་པ་ལས། ཆང་ལ་བརྟེན་པའི་མི་དགེ་བ། །ཆོས་རྣམས་ཀུན

Karma Leksheyling Shedra Collection. Digitization eGangotri

ཀ ༡

༄༅། །གུ་རུ་ཤྲཱི་ཡེ་ནཾ། །ངོ་མཚར་མེད་པར་བྱེད་པའི་མཆོག །སྤང་བ་དཀའ་ཏུ་ཉེ་བར་བརྟེན། །བློན་ཤིན་ཏུ་མོས་པས་བསྐྱེད་ཅིང་། །འཇིག་རྟེན་གཉིས་ནི་རྣམ་འཇིག་བྱེད། །ཐར་པའི་ཚོགས་ལ་མེ་ལྟ་བུར། །ཞིག་བྱེད་ཉིད་ནི་ཆང་ཡིན་ནོ། །ཞེས་སོགས་མང་དུ་གསུངས་ཤིང་། ལང་ག་ཤེགས་ལས། ཇི་ལྟར་འདོད་ཆགས་ཐར་པ་ལ། །བར་ཆད་བྱེད་པར་འགྱུར་བ་བཞིན། །དེ་ལྟར་ཤ་དང་ཆང་ལ་སོགས། །བར་ཆད་བྱེད་པར་འགྱུར་རོ། །ཞེས་ཤ་ཆང་སྤང་ལྡན་དུ་སྟོན་པ་དང་། མདོ་སྡེ་ལས་རྣམ་པར་འབྱེད་པ་ལས། ཉེས་དམིགས་སུམ་ཅུ་རྩ་དྲུག་ཏུ་གསུངས་ཏེ། གང་ཞེ་ན། ཚེ་འདི་ལ་ནོར་ཟད་པ་དང་། ནད་ཀྱི་གཞིར་འགྱུར་བ་དང་། འཐབས་པ་དང་། མཚང་འབྲུ་བ་དང་། རྩོད་པ་འཕེལ་བ་དང་། སྦ་བའི་གནས་སྟོན་པ་དང་། མི་སྙན་པ་བསྐྱེད་པ་དང་། ཤེས་རབ་ཉམས་པར་བྱེད་པ་དང་། མ་ཐོབ་པའི་ལོངས་སྤྱོད་རྣམས་མི་འཐོབ་པ་དང་།

[illegible]

ལོངས་སྤྱོད་ཕྲིན་པ་རྣམས་ལས་ཡོངས་སུ་ཉམས་པར་འགྱུར་བ་དང་། གསང་བསྔགས་བརྗོད་པ་དང་། ལགས་སུ་བྲ་བརྣམས་ཀཿཕྱོ་ཚེས་ལྷུ་ཉམ
པ་དང་། སྒྲ་རྣ་ཀྱི་རྩ་བར་འགྱུར་བ་དང་། ཉམ་ཆུང་བར་འགྱུར་བ་དང་། མར་མི་འཛུན་པ་དང་། ཕར་མི་འཛིན་པར་འགྱུར་བ་དང་། དག
སྤྱོད་དུ་མི་འཛིན་པ་དང་། བྲམ་ཟེར་མི་འཛིན་པ་དང་། རིགས་ཀྱི་གཙོ་བོ་ལ་རིམ་གྲོ་མི་བྱེད་པ་དང་ སངས་རྒྱས་ལ་གུས་པ་མི་སྤྱོད་པ་དང་།
ཆོས་ལ་སྐུས་པ་མི་བྱེད་པ་དང་། དགེ་འདུན་ལ་གུས་པ་མི་བྱེད་པ་དང་། སྡིག་པའི་གྲོགས་པོས་ཡོངས་སུ་ཟིན་པར་འགྱུར་བ་དང་། དགེ་བའི
བཤེས་གཉེན་གྱིས་རྣམ་པར་སྤངས་པ་དང་ ཚེ་ཚེ་མེད་པར་འགྱུར་བ་དང་། འཇོམས་པ་མེད་པར་འགྱུར་བ་དང་། དབང་པོའི་སྟོབས་བསྡམས་པར
འགྱུར་བ་དང་། བུད་མེད་རྣམས་ལ་ཞེན་ཅིང་བག་མེད་པར་འགྱུར་བ་དང་། སྐྱེ་བོ་མང་པོའི་ཡིད་དུ་མི་འོང་བར་འགྱུར་བ་དང་ སྐྱེ་བོ་མང་པོ་དང

༄༅། །མི་མཐུན་པ་དང་། ཉེ་དུ་དང་སྔགས་ཀྱི་གཉེན་མཚམས་བཅོམ་པ་རྣམས་ཀྱིས་སྨད་པར་འགྱུར་བ་དང་། དམ་པའི་ཆོས་མ་ཡིན་པར་ཡོངས་སུ་འཛིན་པ་དང་། དམ་པའི་ཆོས་ཡོངས་སུ་སྤངས་པ་དང་། མཁས་པ་རྣམས་དེ་ལ་ཡིད་མི་འཇོག་པར་སེམས་པ་དང་། བགེགས་བྱ་བ་ལ་གཡེལ་བ་དང་། དེ་མྱ་ངན་ལས་འདས་པ་ཞིང་དུ་འགྱུར་བ་དང་། སྨོན་པར་འགྱུར་བའི་ལས་བྱེད་ཅིང་བསོག་པ་དང་། ངན་སོང་ངན་འགྲོ་ལོག་པར་ལྷུང་བའི་སེམས་ཅན་དམྱལ་བ་ཆེན་པོར་སྐྱེའོ། །ཞེས་ཉེས་དམིགས་སུམ་ཅུ་རྩ་དྲུག་དང་། དགེ་སྦྱོང་རྣམ་འབྱེད་མདོ་ལས། ཆོ་འདིར་ཆང་འཐུངས་ཤིང་སྨྱོས་པ་རྣམས་ནི་ར་ཏུ་ཆེ་བ་ཟངས་ཞུ་འཐུང་བའི་དམྱལ་བར་ལྟུང་ངོ་། །ཞེས་སོགས་དཔགས་མ་ཀྱིས་མི་ཁྱབ་པར་གསུངས་སོ། །ཡང་འཕགས་འཇིག་གིས་དེ་ནི་མདོ་དང་སོ་ཐར་སྐབས་ནས་གསུངས་པ་ཡིན་གྱི། གསང་སྔགས་ཀྱི་སྐབས

མ་ལ་གསལ་བོ་སྨན་ནི་མ་ཡིན་ནོ། དང་བོ་རྒྱུད་སྔོ་ཕྱི་པ་གསུམ་ལས། ཆང་གཙོ་བོར་གསུངས་ནས་བཟའ་བཏུང་ཅི་རིགས་པ་བརྟན་མས་ཞག་བ།
རྗེ་ལ་ཞི། སྤྱན་རས་གཟིགས་དོན་ཡོད་ཞགས་པའི་རྒྱུད་ལས། ཆང་དང་ཚོམ་ས་ཀུན་དང་དང་། །འདྲེས་དང་ཟ་འཕྲེ་སོགས་པ་སྤངས། །ཞེས་
དང་། དཔུང་བཟང་གིས་ཞུས་པའི་མདོ་ལས། ཤ་ཆང་སྒོག་བཙོང་དང་དང་སྐྱོ་རིགས་དག་དང་། །འབྲུ་མར་ཏིལ་དང་ལ་ཕུག་ལྕུར་ །ཞིམ་བྱུང་པའི་
ཟས་དང་ལྷུང་བཟེད་ལས་གཏོར་མ་དང་། །ཁུ་ལྡང་མཆོད་ཟླས་གཏོར་མ་མི་ཟའོ། །ངས་ནི་ལྷག་པ་པའི་ཁ་ཟས་དཀར་མཚལ་མ་དང་། །རྩ་བ་སྔོན་
དུ་འབྲས་ཕྱུ་ཚོད་མ་དང་ །ཞོ་དང་འོ་མ་ནས་དང་དམར་གསར་དང་། །འབྲུ་མར་ཚིག་མ་དང་བ་འོ་བསྐོལ་དང་། ཕྱུག་པ་དག་ནི་བཟའ་བཞིན་ཡིན་
པར་བཤད། །ཅེས་དང་། སྤྱོན་ཉི་མ་དང་པོ་ཉེར་བརྗེད་པའི། །ཚང་ནི་ཡོངས་སུ་སྤང་བར་བྱ། །ཞེས་དང་། དཀྱིལ་འཁོར་ཆེན་པོའི་རྒྱུད་ལས

༄༅། །སྨྱོས་པར་འགྱུར་བའི་བཏུང་བ་རྣམས། །སྦྱིན་པ་མི་བྱ་སྦྱིན་མི་གཞུག །ཆང་ནི་ཉེས་པ་ཐམས་ཅད་ཀྱི། །ཙ་བ་ཡིན་པར་
རྣམ་པར་བཤད། ཅེས་དང་། ངན་སོང་སྦྱོང་རྒྱུད་ལས། ཆང་ནི་བཏུང་བར་མི་བྱ་ཞིང་། །ཤ་ལ་སོགས་པ་བཟའ་མི་བྱ། །ཞེས་དང་། རྡོ་རྗེ
རྩེ་མོ་ལས། ཕྱང་ཕྲེལ་ཀུན་ཀྱི་རྩ་བ་ནི། །ཆང་ནི་ཡོངས་སུ་སྤང་བར་བྱ། །ཞེས་སོགས་མང་དུ་གསུངས་སོ། །ཡང་སྔོར་སྨྲ་བ་ཅིག་ན་རེ་ནོ་སྨ
རྒྱུད་སྡེ་འོག་མ་ཡིན་ནར་ངེས་ལ། བླ་མེད་ལ་དེ་ལྟར་མ་ཡིན་ནོ་སྙམ་ན་མ་ཡིན་ཏེ། ཆང་དང་བཟའ་བཏུང་མ་ཡིན་པ་དགོངས་ནས། སྡོམ་འབྱུང་ལས།
ཕྱགས་པ་ཆང་གིས་མྱོས་འགྱུར་ཞིང་། །འདོད་པ་ལ་བརྣམ་འཁྲིགས་པར་སྤྱོད། །གར་ཕྱིན་དེ་བཞིན་སྐོར་པ་དང་། །འཐབ་བས་མོ་ལ་སྤྱི་རྣམ
ངར་ཁྲུལ། །སྨོད་ཅིང་སེམས་པར་སྤྱོད་པས་ཀྱང་། །དམྱལ་བ་ངུ་འབོད་དུ་ཚོད་འགྱུར། །ཞེས་དང་། དགོངས་པ་ལུང་སྟོན་ལས། ཤ་དང་

ཀ་དར་རེ་བ་ཞིམ་ཆང་། །ངལ་བ་དང་བཅི་ཡུ་བཀྲག་རྣམས་ཉི། །ཀྲེས་བུ་སྤྲེན་པ་ཞན་བྱེད་ཅིང་། །མེད་པ་རླུ་བཅོལ་སུ་སྦྱོར་ས། །ཞེས་སོ། །དེ་ན

ཚིག་ལས་ལ་བོར་སྐྱ་བ་ས་ནག །ཡུང་བ་ར་ཞུ་ཚང་ནེ་དེ་ཧི་རུ། །ཀ་སུ་ངས་སོ་རྫིས་བ། དེ་ཡི་དོན་ནི་དངས་ཁབ་འབེར་ཡས། གསུང་པ་ནི་དོ་རྗེ་མཆོད་པའི་རྟེན་ཡིན་ཏོ།

ངེས་པར་སྒྲུགས་པ་རྣམས་ལ་སྐྱོས་བྱེད་གསུང་ས་པ་ཉིད་མ་ཡིན་ཅེས་གསུང་ས་པའི་ཕྱིར་རོ། །དོན་དམ་ཚིག་ལ་ནི་ཛི་བཞིན་སྙེད། །སྨིན་པ་རྟེན

པ་ཞེ་ཕུ་ཙུ་གསུམ་པ། །ཞེས་པ་དང་འགལ་ལ་ལོ་ཞེ་ན། དེ་ནི་དའི་ཚིག་གི་གཙོ་བོ་ཤ་ལྷ་བདུད་རྩི་ལྟ་ཡིན་པས། མི་ཕྲི་བ་ལ་དང་རྩ་ཤ་བླ་དང་ཤ་སོགས

དང་། ཕུ་ཆ་དཀར་དམར་གླང་པ་དྲི་ཆེན་ཁྲིམ་ཆུ་དང་ལྷ་རྣམས་བྱུམ་པ་མང་པོ་དང་། ཀུ་ལ་ཤང་པོར་བཀང་ནས་ཉིན་མཚན། །བསྒྲེ་རང་དུ་བཟའ

བ་ཧྲང་དགོས་པས་དེ་རྣམས་ཀྱི། འདོད་སྡུད་ཀྱིས་པ་ཅེས་བཞིན་པའི་རྣམ་པ་དང་། གུབ་ཐབ་ཏུ་བས་ལྡང་ས་ཧྲེ། ཚང་ཛ་མང་པོ་ བསྒྲིབ

Karma Leksheyling Shedra Collection. Digitization eGangotri

༄༅། །ནགས་ཧྣམ་རྫོག་ཀྱུ་ཡ་ཤ་དུ་བཏྲང་། སྒོ་གསུམ་ཐམ་ལ་དུ་བསྡུད། དྲུག་ཟླ་རང་གས་ཤིང་སྒྲོད་པ་ཕྱི་ཕག་ཀླ་བུ་ལ་འཕྲིམས་ཀླས་པ་ལ་སྒྲེ། དམ་རྫས་དང་བདུད་རྩི་རུ་ག་ལ་འགྱུར། བདུད་རྩི་ཞེས་པ་ནི་ཉེན་མོངས་དུག་ལྔ་བཅོམ་པའི་བདུད། བདེ་ཆེན་ཡེ་ཤེས་རྒྱས་པའི་རྩི་ཡིན་པ་ཤེས་པར་བྱ། །འབྲོམ་སྟོན་གྱིས། སྔགས་ཀ་ཆད་ལ་རྩི་བ་དམ་རྫས་མིན། གསུངས་པ་ལྟར་སྒོ་གསུམ་ཐམ་ལ་དུ་འཕྲོད་ནས་ལྷ་སྔགས་ཏིང་འཛིན་གྱི་རོལ་པ་གང་ཡང་མི་ཤེས་ཤིང་། རྣ་བས་ཀུང་ཐོས་སམ། ཕྱོགས་གོ་ཙམ་ཡང་མེད་པར་དམ་རྫས་སུ་སྙེམ་པ་ཡིན་ནུག །ཆང་ལ་བདུད་རྩིའི་མིང་བཏགས་པའི་ཆང་དང་། ཆང་ལ་རྩིས་སུ་བྱེད་ཚོད་རྟོགས་པ་ཡིན་ནམ། ལས་བྱེད་སྐྱེ་བོ་ཕོ་མོ་རྣམས་ཀུང་སྡོགས་པ་ཡིན་ནོ། །ཕྱུང་པའི་སར་གཤེགས་པའི་དབང་ཕྱུག་ཆེན་པོ་རྣམས་ནི་ཆང་ཚོམས་མཆོད་བཟའ་བཏུང་གི་རིགས་སུ་རྒྱུར་ཚོད་དང་། བཟའ་བཏུང་མི་རུང་ཡི

༄། །ལ་སོགས་པ་ཡང་ཧེ་ཛྲ་ཞལ་ཤུ་ནུས་པས། དེའི་རྗེས་སུ་དུས་ལ་ཟླ་བབས་པ་ར་སྒྲོན་མ་སྤྲུལ་པའི་གཏེར་རྗེ་ལས་ཆོས་ཅི་ཡོད། ཆང་བཏུང་
བའི་དུས་ནི་སྤྱོད་པ་རན་པའི་དུས་ཏེ། རྗེ་གས་ཆེ་ནུ་སྣ་བག་ནས་ཀྱང་སྤྱོད་པ་དུས་ཚོད་དང་འབྲེལ་ལེགས་སུ་ངེས་པ་ལྟར། ཆང་རིགས་བཟའ་བཏུང་
ལོག་མིན་སྤྱོད་པ་ལྷུས་དང་འབྲེལ་དགོས། དུས་ཞིབ་མ་ལ་ཡི་རྟོགས་པ་ས་སྨ་གོལ་ཞིང་། གང་སྣང་ལྷ་ཧི་རི་ལ་ཐིམ་བདེན་གཉིས་རང་དབང་
ཐོབ་ཅིང་། ཀྱེ་རྡོ་རྗེ་རྒྱུད་དང་དེའི་ཡན་ལག་ཏུ་གྱུར་པ་བདེ་མཆོག་སྡོམ་འབྱུང་ལས་བཤད་པའི་སྐྱེ་གནས་ལྔ་ལས་བྱུང་བའི་ཆང་གི་རིགས་ལྔ་
དང་། སྲིད་གསུམ་གྱི་གནས་རེས་མེད་དུ་ཡོད་ཟླ་རྣམས་དང་། རྒྱལ་པོའི་ཕོ་བྲང་ཡུལ་ལ་ཞེར་དགུ་ཆང་ཚོང་བ་ཡོད་པ་རྣམས་ལྷག་རེ་ངས་
མཛད་པ་ཙམ་གྱིས་འགུགས་ཞུས་པ་དང་། ཆུ་དང་འབྲུན་གྱི་རིགས་རྣམས་ཀ་ར་དང་ཆང་ལ་བསྒྱུར་ནུས་པའི་དུས་སུ་ཆང་བཏུང་བ་ཡིན། གཞན

༄༅། །ཡང་དུག་གི་རིགས་རྣམས་དུག་མེད་པར་བསྒྱུར་བ་དང་། ཆང་འོ་མར་བསྒྱུར་བ་དང་། དུག་གི་རྒྱུ་ལ་སོགས་པའི་རིགས་གདུག་པ་ཅན་རྣམས་དང་། སེམས་ཅན་རྣམས་ལ་འཚེ་བ་སྐྱེ་བར་བྱེད་པའི་དུག་རིགས་རྣམས་བཅུད་ལེན་དུ་བསྒྱུར་བ་དང་། དུག་ལ་སོགས་པ་རང་བཞིན་གྱིས་བདུད་རྩིར་བསྒྱུར་ནུས་རྣལ་འབྱོར་པ་རྣམས་ཀྱིས་ཟོས་པས་ལུས་ལ་སྟོབས་ཆེན་པོར་རྒྱས་པ་དང་། བཤང་བ་ལུས་ལ་ཁྲུག་པ་ན་མཆོག་གི་དྲི་རབ་ཏུ་ལྡང་བ་སོགས་ཀྱི་སྐབས་སུ་ཆང་བཏུང་བ་ཡིན། ལྷ་སྔགས་མཐུ་བ་བཞིན་དུ་མཐོང་པའི་རྒྱལ་ཅན་དང་གཞན་གྱི་དོན་ཉམས་པའི་བཟའ་བྱ་མ་ཡིན་པར་བརྟེན་པ་རྣམས་བདུད་ཀྱི་རིགས་ཡིན་པར་གསུངས་པས། དེ་ལྟར་སྒྲུང་རྫོགས་སྦྱར་གསུམ་མི་ནུས་བཞིན་དུ་ཆང་ལ་བདུད་རྩི་དང་དམ་རྫས་སོགས་མིང་རྐྱང་པོ་བཏགས་ནས་འཐུང་བ་མི་རུང་སྟེ། དེ་ཡང་མར་པས། གསང་

ཟ་གས་ཟབ་མོར་སྤྱོད་པའི་དུས། །ཆང་ལ་བདུད་རྩི་མིང་བཏགས་ནས། །ཧྲུག་ལ་སྐྱན་དུམ་འཛིན་ཞིག །ཙེ་ར་དང་། །སྤུགས་པ་མཚོན་ཁྲིམ་པ་རྣམ་སྨྲ་ལ་ཡང་འཕྲོ་ཀི་འཇིག་རྟེན་མི་ཆོས་ལས། དུག་ཅན་ཙན་འཕྱུང་བསྐྱེད་པའི་ཆང་། །ཞེས་གསུངས། གཞན་ཡང་འཕགས་ཡུལ་དུ་ཇོ་བོ་རྗེ་ཡོ་དཔལ་ལྡན་ཨ་ཏི་ཤས་ན་ལེནྡྲའི་ཆོས་ཁྲིམས་མཛད་པའི་དུས་སུ། མངའ་བདག་མཻ་ཏྲི་པ་ཆེན་པོས་ཐབ་མོར་མཆོད་ཕྱིར་ཆང་ཀྱུ་ལི་ཀད་བསྒྲུམས་པར་ཇོ་བོས་གཟིགས་ནས། བསྟན་པར་གནོད་རིགས་ནས་མཻ་ཏྲི་པ་གདན་ས་ནས་དབྱུང་བས། ཆང་བསྐུམས་པ་ལ་མ་དད་པ་བཟློག་པའི་ཕྱིར། བཞུགས་གྲལ་ནས་བཞེངས་ཏེ་གཙུག་ལག་ཁང་གི་སྒོར་ཨ་ཙརྱ་བར། ཧྲིགས་པ་ལ་ཐལ་བྱུང་དུ་ཕེབས་པ་ཡིན་ཞིང་། གྲུབ་ཐོབ་དེ་ལྟ་བུ་ལ་སྨོག་ན་རང་རེ་རྣམས་དམྱལ་བ་ངུ་འབོད་རང་སྐྱབ་ཏུ་འདུག་པ་གོ་དགོས། ཡང་སློ་ཙི་ར་བ་དག །གཞན་དེ་ལྟར་ཡིན

Karma Leksheyling Shedra Collection. Digitization eGangotri

49

ཀ
ཞེ་དགུ

༄༅། །ཁྱུང་རྫོགས་པ་དོན་གྱི་བརྒྱུད་འཛིན་བཀའ་བརྒྱུད་པ་ནི། རྗེ་མར་པས་ཆང་གསོལ་བའི་ལོ་རྒྱུས་དང་། རྗེ་བཙུན་མི་ལ་
ཡང་མཛེས་སེ་དང་། སྲིད་མོས་ཚོམ་ཆང་ཕུལ་བ་ལ་བརྟེན་ནས་རྩ་མདུད་གྲོལ་བའི་ལོ་རྒྱུས་མང་པོ་ཡོད་དོ་སྙམ་ན་མ་ཡིན་ཏེ། དེ་དག་ནི་
དུས་ལ་བབ་སྐྱེ་བདུད་རྩི་དང་འདོད་ཡོན་ལམ་དུ་ཁྱེར་བའི་སྣ་བླ་ཡིན་ཅིང་། རྗེ་ཤ་འབྲུག་ཞལ་ལ་མོ་ཆེ་ནི་ལམ་རིམ་པ་གཉིས་ཀྱི་འགྲོ་ཚུལ་
ཙམ་ཡང་མི་ཤེས་པ་བཞིན་དུ་རྗེ་མར་པ་དང་མི་ལར་འཕྲུན་པའི་བླ་ག་ལ་ཡོད། སྐྱེས་མཆོག་མར་པའི་བསྒྱུར་སྐལ་བརྒྱུད་རྡོ་རྗེ་ཚིག་རྐང་ལས།
ཀྱང་། བག་མེད་འདོད་སྲེད་གཞན་དབང་ཆང་གིས་སྨྱོས། །དོན་ལས་ཉམས་ཤིང་"""སླར་ཡང་ངན་སོང་ལྷུང་། །ཞེས་དང་། རྗེ་བཙུན་ཆེན་
པོས། ཆང་འདི་འདོད་ཡོན་སྲེད་པའི་རྫས། །བཅུད་ན་ཐར་པའི་སྲོག་རྩ་གཅོད། །ཚེས་སོགས་ཀྱིས་གོ་བསྒྲུར་རོ། །དེ་བཞིན་དུ་དྭགས་པོ"

Digitization eGangotri

ཞེ། ཆོས་ཀྱི་བཀའ་ཡོར

ཟླ་འོད་གཞོན་ནུ། རྗེ་ཕག་མོ་གྲུབ་པ། སྟག་ལུང་ཐང་པ། རྗེ་རང་བྱུང་རྒྱལ་བ། ཡང་དགོན་པ་སོགས་བཀའ་བརྒྱུད་ཀྱི་མཆོག་ལྡན་བཞེས་པའི
གྲུབ་ཐོབ་མང་པོའི་ལུང་མང་དུ་འདུག་ཀྱང་། ཡིག་གེར་འཇིགས་སོ། །འོན་ཐུགས་གསར་མ་ལ་དེ་ལྟར་ཡིན་ཏེ་དུང་། གསང་སྔགས
སྙིང་མ་རྣམས་མ་ཁན་སློབ་ཆེས་གསུམ་གྱི་བཀས་བཅད་པར། ཐུགས་པ་གསོལ་སུ་དཀར་དམར་སྣ་ཚོགས་ཀྱིན། །ནས་སུ་བཟང་ངན
གཙང་བཙོག་མེད་པར་བྱོ། །སྨོམ་དུ་ཆང་འཐུང་ལས་སྨྱུ་མ་ཟླ་སྐྱུ་བས་ཤིག །གསུངས་པས་ན། ཆང་བཏུང་དུ་དང་དོ་སྐམ་པ། འདི་དག་ནི་དེ
སྔགས་ཀྱི་སྡིགས་པ་གྲུབ་ཐོབ་རྣམས་ལ་གསུངས་པ་ཡིན་གྱི། སྙིང་མའི་རྗེས་འཇུག་ལྟ་ཤས་པ་འདི་མིང་ཐོབ་ལྷ་ཚོད་ལ་མ་ཡིན་ནོ། །མཚོ
རྒྱལ་གྱིས་ཞུས་ལན་ལས། གུ་རུས་བཀའ་བསྩལ་པ། ཕྱག་བཏུལ་གྱི་ཁམས་གསུམ་འཁོར་བའི་རྒྱུ་ཡང་ཆ་གཅིག་ཆང་ལས་བྱུང་བས

Karma Leksheyling Shedra Collection. Digitization eGangotri

ཀ ཆོས་སྤྱོད

༄༅། །མི་བཏུང་སྤང་། སེམས་ཉིད་མི་མཉམ་པར་དྲན་པ་མང་པོ་སྐྱེ་བ་ཡང་ཆང་དེ། །ཡེ་ཤེས་རྩ་ལ་དུག་བསྐྱེད་ཅན་གཏི་མུག
གཉིད་དུ་འཐིབས་པ་ཡང་ཆང་དེ། །དགེ་བའི་ཚོགས་སུ་འདུག་ཙ་ན་ཁྲེལ་མེད་ངོ་ཉལ་བྱེད་པ་ཡང་ཆང་དེ། །དམིགས་པའི་ཡུལ་ལ་
སེམས་ཅན་མི་དམིགས་འཆལ་པ་འབྱུང་བ་ཡང་ཆང་དེ། །སློབ་དཔོན་བླ་མ་རྒྱུད་གྲོལ་ལ་ངན་སེམས་ལོག་འཁྲུལ་འབབ་པ་ཡང་ཆང་དེ། །
ཡེ་ཤེས་སེམས་དཔའ་འགགས་ལ་ཞེ་པས་ཅན་དུག་ལྷ་མི་ལྟར་འབར་བ་ཡང་ཆང་དེད། །མཁས་པས་བཀའ་བརྒྱུད་ཀྱི་ཆོས་སྟོན་ཙན་ཉོམ་
སེམས་ག་ཡོ་སྨྱོ་འོང་བ་ཡང་ཆང་དེ། །ཟབ་མོ་ཁྲིམས་དང་ལྡན་པ་ལ་བསླུ་བའི་འཆལ་པ་འཕྲོད་དུ་ཡང་ཆང་དེ། །བླངས་པའི་སྡོམ་པ་
བསྲུང་ཙ་ན་ཁྲེལ་ཡོ་མེད་ངོ་ཚ་མེད་པར་འབྱུང་བ་ཡང་ཆང་དེ། །བཞི་བརྒྱ་རྩ་བཞིའི་ནད་འབྱུང་བའི་རྒྱུ་ཡང་ཆང་དེ། །ཚེ་ལ་བར་ཆད་མེད

པལ་དགེ་བའི་ཚོགས་རྣམས་བསོག་ཅན་ བར་ཆད་དང་ན་ཚ་མང་བ་ཡང་ཆང་ངོ། །བཟོད་པའི་ཚུལ་དང་ལྡན་ཅན་ན་མི་བཟོད་སྐྱོ་ཤིང་ངར་ཀྲུ་ཡང་ཆང་ངོ། །དེས་པའི་དོན་དང་ལྡན་ཅན་ནམ་ རེས་ལོག་པར་བཙེམ་པ་ཡང་ཆང་ངོ། །མི་ཆགས་སྙིན་པ་གཏེང་ཅན་ཆགས་ལྷོར་ཉེན་མོངས་འབྱུང་བ་ཡང་ཆང་ངོ། །ཕར་པའི་ཚུལ་ཁྲིམས་བསྲུངས་ཅན་འཁོར་བའི་ལོག་སེམས་འབྱུང་བ་ཡང་ཆང་ངོ། །དོན་ལ་བརྩོན་འགྲུས་བསྐྱེད་ཅན་ དོན་མེད་ལས་ལ་བརྩོན་པ་ཡང་ཆང་ངོ། །མཉམ་པར་བསམ་གཏན་ལ་གནས་ཅན་འཁོར་བའི་རྒྱུད་ཚོར་བྱུང་བ་ཡང་ཆང་ངོ། །སྟོབས་མཆོག་ཐབས་གཙོད་དང་ལྡན་ཅན་ སྤྲུལ་སྐྱོང་ཤེས་བ་འཁྲུལ་པ་ཡང་ཆང་ངོ། །སྙིང་རྗེ་ཚད་མེད་བསྐྱེད་ཅན་ བདག་གཞན་རིས་སུ་ཕྱེད་པ་ཡང་ཆང་ངོ། །སྨོན་ལམ་དབང་གིས་ཐག་ཆོད་ནས་ཐེ་ཚོམ་ཡིད་གཉིས་ཟབ་ཡང་ཆང་ངོ། །

༄༅། །ཐབས་ཀྱི་དོན་ལ་ལག་ཁྲམས་ནས་བར་ཆད་འཁོར་བའི་ལག་ཐབས་ནི་ཆང་དོ། །ཤེས་པའི་ཤེས་རབ་སྤྱོད་ཚོ་ན་མི་
ཤེས་འཆལ་བ་བསླུབ་ཡང་ཆང་དོ། །ཆང་ཞེས་བྱ་བའི་ཁ་ཟས་ནི། །མཐོ་རིས་ཐར་པའི་སྒོ་འགེགས་ཡིན། །ངན་སོང་འཁོར་བའི་གཏེར་
འཕྲུལ་ཡིན། །དམ་པའི་དོན་ལས་འགལ་བ་ཆད། །ཞེས་གསུངས་པས། མདོར་ན་ཆང་ནི་ཉུང་ཟད་བཏུངས་པ་ཙམ་གྱིས་དགེ་བའི་ལས་
ཐམས་ཅད་སྒྲིབ་པས། མི་དགེ་བརྒྱུད་ལ་མེད་པ་རྣམས་སྣ་འདྲེན། ཡ་རབས་ཀུན་གྱིས་སྨད། འདོད་སྲེད་རྒྱ་ལྟར་འཁྲུགས། ཞེ་སྡང་མེ་ལྟར་འབར།
གཏི་མུག་མུན་ལྟར་འཐིབས། ཕྲག་དོག་རླུང་ལྟར་འཚུབ། ང་རྒྱལ་ཁེངས་པ་སྐྱེད་དེ། དགེ་བ་འཕེལ་བ་ལྟ་ཅི། སྔར་ཡོད་པའི་དགེ་བ་དང་
དམ་སྡོམ་བསླབ་པ་ཐམས་ཅད་ཀྱང་ཤོར། ཕྱི་མ་ངན་སོང་དུ་མདའ་འཕངས་པ་ལྟར་འགྲོ་བ་སོགས་ཉེས་པ་ཐམས་ཅད་ཀྱི་རྩ་བ་འདི

ལས་འབྱུང་བ་ཡིན་པས། ཐུགས་པ་བློ་དང་ལྡན་པ་རྣམས་ཀྱིས་ཅི་ནས་སྤང་། ཁྱད་པར་དུ་རྒྱལ་འགོང་དམ་སྲི་སྙིང་ལ་ཞུགས་པའི་ཚོས་པས་ཆང་བཏུང་བ་ནི་སྨན་དུག་གི་ཁྱུང་པོར་སོང་བ་དང་ཁྱད་མེད་པ་ཡིན་པས་ཤིན་ཏུ་ཉམས་སྲུང་དགོས་སོ། །ཤ་ནི་བྱང་ཆུབ་སེམས་དཔའ་རྣམས་ལ་ལང་ཀར་གཤེགས་པའི་མདོ་དང་བསླབ་བཏུས་སོགས་ནས་དགག་པའི་ཕྱིར་ཏེ། དེང་སྐབས་རང་གཞན་གང་ཡང་བྱང་སྡོམ་ཡོད་པ་མང་བས་སྲུང་དགོས་པའང་། ཇི་སྐད་དུ། འབྲུལ་པ་དང་ནི་གཉེན་བཤེས་དང་། །ཀུ་ཁུ་ཁྲག་ལས་བྱུང་བའི་ཕྱིར། །འབྱུང་པོ་རྣམས་ནི་སྐྲང་འགྱུར་བས། །རྣལ་འབྱོར་ཅན་གྱིས་ཤ་མི་བཟའ། །ཞེས་དང་། ཡང་། ཁེ་ཡི་ཕྱིར་ནི་སེམས་ཅན་གསོད། །ཤ་ཡི་ཕྱིར་ནི་ནོར་སྦྱིན་བྱེད།། དེ་དག་གཉིས་ཀ་སྡིག་ལས་ཅན། །ངུ་འབོད་ཆེད་ལ་སོགས་པར་གཙོ། །ཁང་གློ་སྲུབ་པའི་ཅི་ག་འདས་ཏེ། །བསམ་པ་ངན་པས་ཤ་ཟན།

Karma Leksheyling Shedra Collection. Digitization eGangotri

ཁ ཤེར་ཕྱིན།

༄༅། །འཇིག་རྟེན་གཉིས་ནི་བཞིག་པའི་ཕྱིར། །ལྷ་ཀླུའི་བསྟན་ལ་བརྟུལ་ཞུགས་ཉམས། །ཤིན་ཏུ་མི་བཟད་དམྱལ་བ་ར་ཡང་། །སྡིག་པའི་ལས་ཅན་དེ་དག་འདོད། །མ་རུང་དང་ནི་འཐོབ་ལ་སོགས་སུ། །ཤ་བ་དེ་དག་བཅོ་བར་འགྱུར། །རྣམ་གསུམ་དག་པའི་ཤ་རྣམས་ནི། །མ་བརྟགས་པ་དང་མ་བསླངས་དང་། །མ་བསྐུལ་ལ་པ་ཡང་ཡོད་མེད་པས། །དེ་བས་ཤ་ནི་མི་ཟའོ། །ཞེས་དང་། ཡང་། རྣལ་འབྱོར་ཅན་གྱིས་ཤ་མི་བཟའ། །ང་དང་སངས་རྒྱས་དག་གིས་བཀག །སེམས་ཅན་གཅིག་ལ་གཅིག་ཟ་བ། །ཤ་ཟན་དག་གི་རིགས་སུ་སྐྱེ། །དྲི་མི་ཞིམ་ཞིང་སྨྱོ་པ་དང་། །སྨྲེན་པ་རྣམས་སུ་སྐྱེ་བར་འགྱུར། །གདོལ་བ་སྨྱ་ཤ་ཅན་རིགས་དང་། །བཙོ་བླག་མཁན་དུ་ཡང་ཡང་སྐྱེ། །མཁའ་འགྲོ་རིགས་ཀྱི་སྐྱེ་གནས་དང་། །ཤ་ཟན་འི་རིགས་སུ་སྐྱེ་བར་འགྱུར། །མི་ཡི་ཐམ་དེ་དག་ནི། །སྲིན་དང་བྱི་ལའི་རིགས་སུ་སྐྱེ། །ཞེས་དང་།ཐུ་ཡིག་ཡང་། ངས་ཤི

ཡང་ནམ་པང་སྲུང་ངམ། །སངས་རྒྱས་བྱང་ཆུབ་སེམས་དཔའ་དང་། །ཉན་ཐོས་རྣམས་ཀྱིས་སྨད་པ་ལ། །ངོ་མི་ཚ་བར་ཟ་བ་ནི། །རྟག་ཏུ་སྨྱོན་པར་
སྐྱེ་བར་འགྱུར། །ཤ་ལ་སོགས་པ་སྤངས་པའི་ཕྱིར། །བྲམ་ཟེའི་རིགས་དང་རྣལ་འབྱོར་ཅན། །ཤེས་རབ་ཅན་དང་ནོར་ལྡན་པར། །དེ་དག་རྣམས་
སུ་སྐྱེ་བར་འགྱུར། །མཐོང་དང་ཐོས་དང་དོགས་པ་ཡི། །ཤ་རྣམས་ཐམས་ཅད་རྣམ་པར་སྤང་། །ཤ་ཟའི་རིགས་སུ་སྐྱེ་བ་ཡི། །རྟོག་གེ་པ་
རྣམས་མི་ཤེས་སོ། །ཇི་ལྟར་འདོད་ཆགས་ཐར་པ་ལ། །བར་ཆད་བྱེད་པར་འགྱུར་བ་བཞིན། །དེ་ལྟར་ཤ་དང་ཆང་ལ་སོགས། །བར་ཆད་བྱེད་པར་
འགྱུར་བའོ། །མ་འོངས་པ་ཡི་དུས་ན་ནི། །ཤ་ཟ་གཏི་མུག་སྨྲ་བ་དག །ཤ་ནི་སྡིག་མེད་རུང་བའོ། །སངས་རྒྱས་ཀྱིས་ནི་བཤད་ཅེས་ཟེར། །ཟས་
ལ་སྨན་དང་འདྲ་བ་དང་། །བུ་ཡི་ཤ་དང་མཚུངས་པར་ཡང་། །ཉམ་པ་དང་ནི་མི་འབྱེད་པར། །རྣལ་འབྱོར་ཅན་གྱིས་ཟས་ལ་སྤྱོད། །སེང་གེ་དག

Karma Leksheyling Shedra Collection. Digitization eGangotri

༄༅། །དང་སྡུག་རྣམས་དང་། །ཕྲལ་སོགས་དང་འགྲོགས་འགྱུར་བས། །ངས་ནི་ཁྲུམས་པས་གནས་པ་ལ། །རྟག་ཏུ་རྣམ་པ་ཀུན་
ཏུ་སྨད། །ཐར་པའི་ཆོས་དང་འགལ་བའི་ཕྱིར། །མི་ཉམ་སྨྲ་དང་ངལ་བ་ར་འགྱུར་བཏོལ། །དེ་ཕྱིར་བཟའ་བར་མི་བྱ་སྟེ། །འདི་ནི་འཕགས་པའི་
རྒྱལ་མཚན་ནོ། །ཞེས་དང་། ཡང་ཤ་ཆང་ཚོ་མ་དུམ་ཟ་ད་སྒོག་བཙོང་དགེ་རིགས་ཀྱང་སྤང་དགོས་པ་ནི། ཤ་རྣམས་དང་ནི་སྒོག་བཙོང་དང་། །
ཆབ་དག་རྣམ་པ་སྣ་ཚོགས་དང་། །ཀེ་ཙུ་དང་སྒོག་སྐྱ་དེ་བཞིན་ཏེ། །རྣལ་འབྱོར་ཅན་གྱིས་རྟག་ཏུ་སྤོང་། །འབྲུ་མར་གྱིས་ཀྱང་བྱུག་པ་སྤོང་། །ཁྲི
ལ་བརྟེན་འཆའི་སེམས་ཅན་རྣམས། །བུག་བུ་གར་འཛེག་འགྱུར་ཕྱིར། །ཁྲི་ལ་ཉལ་བར་མི་བྱའོ། །ཞེས་དང་། གཞན་ཡང་སྨད་པའི་ཉི་ཚེ་ལ
དང་། སྤྲིན་ཆེན་དང་། མྱང་འདས་དང་། སོར་འཕྲེང་དང་། ལང་གཤེགས་མདོ་སོགས་དུམ་ནས་དགག་པའི་ཕྱིར་དང་། མཐིག་གིས་ཀྱང་།

[illegible]

ངས་ནི་ཤི་བ་བཟའ་བ་ལྟ་ཞོག །སེམས་ཅན་མིག་སྦོ་རིག་ག་བ་དེ་མཐོང་བཅོམ་ཀྱིས་སྙིང་རྗེ་ཚད་མེད་པར་སྐྱེ་བ་འདྲ། །ཚེས་སོགས་རྒྱ་ཆེར་འབྱུང
ཡང་། །དེ་ངན་སྣ་བས་རང་གཞན་ཐམས་ཅད་སྲུང་བ་ལྟ་ཅི། སངས་རྒྱས་བྱང་སེམས་ཀྱི་གསུང་ས་སྒྲགས་ཙམ་ཡང་མི་འདེབས། ནམ་ཅི་ཞེ་ན་ལྷ་བས
དང་། །དེ་ཉིད་དྲན་པ་ཙམ་ཡང་མི་བྱེད་པ་ནི་ཤི་ཞི་རྒྱུ་འདང་མི་རྟུང་བ་ཞིག་གོ །བུད་མེད་སྤང་དགོས་པ་ནི། ཇི་སྐད་དུ། གཞན་ཡང་བུད་མེད་ཀུན
ལ་ནི། །ཉོན་མོངས་མང་དང་འདོད་ལ་རྨ། །སློ་མི་བརྟན་དང་ཡིད་བརྟན་དཀའ། །ཁ་ཡོ་སྒྲ་ཆེ་དང་དབང་པོ་བརྟུལ། །ཤེས་རབ་འཆལ་དང
སྒྲིབ་པ་ཞན། །ཚངས་བུག་མེད་དང་མཁྲུལ་པ་དམའ། །རྒྱུ་མཚེད་དང་ཤ་སྟོད་པ། །སྐད་གོ་དངས་ཞན་དང་ཉམ་ཆུང་བ། །ལོ་བོར་ཀྱིས་འཇིགས
དང་ལེགས་བྱེད་མང་། །སེམས་སྐྱོན་བརྒྱད་དང་ལུས་སྐྱོན་བརྒྱད། །བཅོམ་ལྡན་འདས་ཀྱི་མདོ་ལས་གསུངས། །སྡོང་གསུམ་སྐྱོང་གི་འཇིག

༄། །དེ་ནས། །ཆུང་མ་འདྲ་བའི་དགྲ་བོ་མེད། །འཁོར་བ་འདྲ་བའི་བཙོན་ར་མེད། །ཉེ་དུ་འདྲ་བའི་བཙོན་སྲུང་མེད། །ཅེས་གསུངས་པས། ཚིག་རྐང་རྗེས་མ་གཉིས་ནི་བུད་མེད་མཚོན་ཉེ་དུ་འཁོར་བའི་ཞེན་དམིགས་ཀྱང་བསྟན་ཏོ། །མདོ་དྲན་པ་ཉེ་བར་བཞག་པ་ལས། རྣམ་པ་ཀུན་ཏུ་ནོར་... འཇིག་དང་། །ཉེས་སོང་རྩ་བ་བུད་མེད་ཡིན། །མི་གང་དག་ནི་བུད་མེད་འདོད། །དེ་དག་བདེ་བར་ག་ལ་འགྱུར། །བུད་མེད་ཕུང་བར་བྱེད་པ་སྐ། ། འཇིག་རྟེན་འདི་དང་ཕ་རོལ་ཕུང་། །གལ་ཏེ་བདག་ལ་ཕན་འདོད་ན། །དེ་བས་བུད་མེད་རྣམ་པར་སྤང་། །ཞེས་དང་། ཀླུ་སྒྲུབ་བཤེས་སྤྲིང་... ལས་ཀྱང་། རང་གཞན་དགྲ་འགྲོག་ཤེད་མ་ལྟ་བུ་དང་། །ཇོ་མོ་ཐབས་བརྙས་ཀྱི་རྗེ་མོ་ལྟ་བུ་དང་། །ཆུང་དུ་བཀྲུ་བཅོམ་རྐུན་ལྟ་བུ་ཡིན། །ཆུང་མ་གསུམ་པོ་འདི་དག་རྣམ་པར་སྤངས། །ཞེས་དང་། སྤྱིར་བུད་མེད་ཀྱི་ཉེས་ལ་ཡང་། ཨོ་རྒྱན་ཆེན་པོས། བསམ་པ་ནག་པ་བསན་གསོ། །མིའི

ཞུ་ནས་བྱུད་པས་ཕྱུད། དགེ་སེམས་མེད་པས་མེད། བསོད་ནམས་ཆུང་བས་ཆུང་། ཏྲི་ཤུག་ཤཱ་ཀོ་བཙིམ། སྐྱེ་པ་དམན་པས་སྐྱེ་དམན། ཞེས་
དང་།། ལོ་ཧཱུ་བ་ཆེན་པོ་བི་རོས། བུད་མེད་གྲུ་བ་བཙན་དུག་ཀྭ་ལ་ཡིན།། སེམས་ཅན་གང་གིས་ཐོས་ཀྱང་འཆི་བར་འགྱུར།། བུད་མེད་གྲུབ་ལས་ཀྱི་
སྲིན་མོ་ཡིན། །སེམས་ཅན་གང་གིས་འཁོར་ཡང་ལ་འཁྱུར་འཆི། བུད་མེད་གྲུབ་པ་དཀྱིལ་པའི་འདྲ་འཛུ་བ་ཡིན།། སེམས་ཅན་གང་གིས་འཁོར་བའི
འདམ་ལ་འཛིན།། བུད་མེད་གྲུབ་འཁོར་བའི་བཙོན་ར་ཡིན།། གང་གི་འབབ་རུ་ཀུན་ཐར་པ་འཐོབ་མི་སྲིད། བུད་མེད་གྲུབ་བདུད་ཀྱི་བྱུ་ངན་ཡིན༔
གང་གི་འབྲེལ་ཀུན་སྡུག་བསྔལ་ཚད་མེད་སྤྱོད། །ཚབ་དང་། རྒྱུད་ངན་སྣང་མཐོང་ནས་སྔགས་བཅོས་དང་གཅིག །དེང་མ་དང་ཁྱུང་ཁ་མང་སྐྱིང་
མེད་གཉིས། །ཆོས་ལ་མི་མོས་ངོ་གློ་གཙུག་མང་གསུམ། །ཤེས་མེད་མ་བས་འདོད་བག་མེད་མཛེས་འདོད་བཞི། །ཡུལ་པ་དཀྲུགས་པའི་

Karma Leksheyling Shedra Collection. Digitization eGangotri

༄༅། །ཐིག་ལེ་ར་འབྲུ་ཀློག་ཨ་ཁམ། དེ་ལྟ་གཏན་ནས་སྤྲང་བའི་བུད་མེད་ཡིན། །ཞེས་དང་། བདག་གི་ཡོངས་འཛིན་ཆོས་ཀྱི་རྒྱལ་པོ་
མ་དང་བདག་ཡེ་ཤེས་རྒྱ་མཚོས། བླ་མའི་ཞབས་འདྲེན་མི་ཁ་སྐྱུད་བྱེད་མ། །ཁྲིམས་ལྡན་དགེ་སློང་ལ་སོར་བར་འཕེན་བྱེད་ཀ་ཉ། །རྒྱལ་པོའི་
ཁྲིམས་འཁྲུགས་འགྲོ་ལ་སྡུག་སྟེར་མ། །བློན་པོ་རི་ཤུག་འདྲག་ངན་ག་ཡོ་སྣ་ཚོགས་ངན། །ཡུལ་ཁམས་དཀྲུག་པའི་མ་སྦྲུར་དུག་གི་མཚོ། །
དམ་ཆོས་ཡུང་པའི་ནང་འདྲེ་དམ་སྲི་མོ། །མི་སྐྱིད་ཞུགས་པར་རྒྱལ་བསེན་དགོས་དང་འདྲ། །ཁྲིམས་ཕྲབས་བཅོམ་པའི་མོ་ལུས་དམག་དཔོན་མོ།།
བུ་ཆུང་སྤྲང་ལེན་ནས་གཞན་དུ་འབྲུམ་ནས་རྐུས་ཀྱི། །ཡིད་ལ་སྡུག་རྡུག་མེད་པ་བརྟས་གཏམ་མ་ཁན། །སེར་སྣ་གཡོ་སྒྱུ་རར་མགྲིད་རྒྱལ་མ། །ཕྲུ་
ག་ཡོ་མདའ་རྒྱུགས་རྟག་ཏུ་འཕྲོད་མ། །སྙིང་མི་བྲུག་ཅིང་སྡུག་མི་ཐུབ་པའི་མ། །ཞེས་དང་། མཆུ་ལ་ཞྲི་ཏ་འཁྲུར་མེད་ཆེ་ངང་ངར་མཚོག

གྲུབ་པས་ཀྱང༌། དྲང་སྲོང་དཀའ་ཐུབ་ལྡན་པའི་ལེགས་ལྡན་ཡང༌། །ཨུ་མའི་གཡོ་ཡིས་དམའ་ཕབ་བྲུས་ལ་ལྟོག། །ཞེས་པ་ལྟར་བུད་མེད་ཀྱི་གཡོ་སྒྱུ་དང་སྤྲ་བྱེད་ཀྱིས་སེ་ར་ཕྱེད་ཙ་ནམ་དཔུ་བཀྲུ་དང་། གདུགས་ཁས་དཔའོ་ཀྵ་བདང་། ཝཻ་རོ་ཙ་ན་ས་མཐར་འཁྱམ་དགོས་པའི་རྐྱེན་ལ་སོགས་པ་ཐམས་ཅད་བུད་མེད་ཀྱི་གཡོ་ལ་བརྟེན་ནས་བྱུང་བ་ཡིན་པས་སྤངས་དགོས་སོ། །མདོར་ན་ཡ་རབ་འཕེན་བརྒྱ་ཡི་དྲངས་པ་ར་མ་རབ་འཕྲེན་གཅིག་གིས་དྲངས་ཞེས་པ་སྟེ། བླ་མ་དགེ་བའི་བཤེས་གཉེན་མཁན་སློབ་དམ་པ་རྣམས་དང་། ཆོས་ཀྱི་གྲོགས་པོ་སོགས་ནས་ཁྱེད་ཀྱིས་དམ་ཚིག་དང་སྡོམ་པ་ཉམས་པའི་བྱ་བ་ངན་པ་དེ་འདྲ་མ་བྱེད་ཅེས་དགེ་སྡིག་བླང་དོར་གྱི་གནད་རྣམས་གསལ་བར་སྟོན་ནས་བཤད་ཀྱང་མི་ཉན། དེ་བཞིན་དུ་རང་གི་ཕ་མ། ཉེ་དུ་དགའ་འ་མཛའ་འགྲོགས་ཀྱིས་ཀྱང་དེ་ལྟ་བུ་མ་བྱེད་ཅེས་ཞེ་དྲག་ཐབས་ཚུལ་དུ་མའི་སྒོ་ནས་སྐྱོན་ཡོན་ཅི་འདྲ་ཞིག་བཤད

Karma Leksheyling Shedra Collection. Digitization eGangotri

༄༅། །ཁྱད་མི་ཉན་པ་ར། བུད་མེད་གཅིག་གིས་འཛུམ་མདངས་བསྟན་པ་ཙམ་གྱིས་ཆེ་ཁྱིམ་ར་ཧུ་ཏི། འདི་སྣང་དོ་ཚ་ཅན་མ་ཡང་མི
ཉན་པར་མི་འདི་རྗེས་སུ་ཁྲི་འབྲངས་པ་ལྟ་ར་མཚོང་འགྲོ་བ་རྣམས་ནི་ཐར་པ་ཐམས་ཅད་ཁྲེན་པའི་ལམ་དང་བྲལ་བ་ཡིན་ཏེ། ཉེས་པ་ནི། ཁྲི་རི
པས། བུད་མེད་གཅིག་ལ་ལོངས་སྤྱོད་ན། །བསྐལ་པ་གཅིག་ཏུ་མོ་སྲུལ་ལེན། །བརྒྱ་བྲག་གཅིག་ལ་ལོངས་སྤྱོད་ན། །བསྐལ་ཆེན་བརྩུལ
དམྱལ་བར་སྐྱེ། །དེ་ནས་ཚོ་གང་མི་སྨྲས་པའི། །ས་རྡུ་སྲོག་ཆགས་སྤུ་མེད་སྐྱེ། །ཞེས་པ་ལོན་ལས་གཞན་དུ་མིན། །དོན་དེ་ལྟར་ཤ་ཆང
བུད་མེད་གསུམ་གསང་སྔགས་ཀྱི་སྐབས་སུ་སྤང་ངམ་ཞེ་ན། དུས་ལ་མ་བབ་པར་སྤང་དགོས་ཏེ། སྔོན་འཕགས་ཡུལ་དུ་གྲུབ་ཆེན་ཌོཾ
ལན་ཧྡ་རའི་སློབ་མ་གྲུབ་ཕོ་བཞད་པ་ལོ་སྐྱོང་བ་དཔལ་ལ་པ་ཡོར་ཡེ་སྒོམ་པའི་བསྐྱེད་རྫོགས་ལ་རྩེ་གཅིག་ཏུ་བསྒྲུབ་པས། ཉེ་སྐྱངས་པ་བཞི་སྒྲུབ

ཙོ་མ་ལ། སླམས་ཡོ་རྒྱན་ཡུལ་འདྲུམ་ཀྲུན་ཡྱིན་གྱིས་བརླབ་པར་མང་གསལ་ནས། ཕྱིད་ཟླ་བ་འབྲི་རྨ་ག་ཞན་གྱི་ཆ་བྱུད་ལ་ཨ་ཕ་ལྷ་ཁ་ཡ་ ཞང་ངི
གྱལ་ཨ་ཧྲུག་ཧུ་བཞིན་ཨ་སྨུག་པ། ནཔ་ཟང་ཧུ་ལ་བ། ཀྲུ་ལ་རྦྲན་པ། སོ་མི་ཕེ་གས་ཏ། ཡ་སོ་ལ་ཨ་ ཀ་རྒྱ་མ་ཐ་ཨ་པ་ཕེག་ཡོད་པས་ དེ་ལ་ཕྱག
འཚོ་ལ་མི་ཏེ་ག་བུ་ལ་ལ་ཧ་ལ་ནཧྲུ་ར་པས་རྒྱན་འདི་ཕྲིན་གྱིས་བརླབ་པར་བཏང་བའི་ཡིན་ཞུས་གསུངས་པས། ནག་པོ་བ་ཕྲིན་ཏེ་སླམས་གསུང
པ་ཏི་བཞིན་འདུག་པ་ལ་ཕྱག་དང་མེ་ཏོག་ཕུལ་ནག་ཞུས་པས། ཞལ་འཛུམ་ཙོམ་མཛད་དེ་རྒྱན་ལ་ཕྱག་ས་ཀྱི་ཕྲིན་གྱིས་བརླབས་ནས། སླམ
དང་མམ་ཧྲུ་ལ་བར་དུ་ཡེམ་འབྱེད་ཀ་སང་ལ་ནས་བ་ཧང་པས། ལམ་དུ་ཕྱུགས་པ་དང་རྒྱན་ལེ་བསྐུ་འདོད་པ་ཞིག་བྱུང་བས་པ་ཕྲེས་ཏེ་ཡུལ
ལ་སྦྲོན་པས། ནམ་མཁར་འགྲོ་ནུས་པ་དང་། མཐོང་ཤེས་འཆར་བ་སོགས་བྱུང་ནས། སྤྲས་དགོས་པའི་རྒྱ་མཚན་དུ་འདུག་སླ་ཅ་ནས། ཕྱིར

༄༅། །འོང་སྟེ་བླ་མ་ལ་ཞུ་བས་ཞལ་བཞེས་པ་་་་མཆེན་ནས་མ་དགྱེས་ཤིང་། ནག་པོ་པས་སྤྱོད་པ་ལ་འགྲོར་དགོངས་ནས་འཁོར་རྣམས་ལ་ང་སྤྱོད་པ་ལ་འགྲོ་བ་་་ཡིན་པས། ཁྱེད་རྣམས་ཀྱང་འགྲོ་བའི་སྟ་གོན་གྱིས་ཤིག་བསྒྲགས་ནས། བླ་མའི་དྲུང་དུ་ཕྱིན་ཏེ་བདག་སྤྱོད་པ་ལ་འགྲོ་བ་ཡིན་པས་གནང་བ་ཞུ་ཞུས་པས། བླ་མས་ཁྱེད་སྤྱོད་པ་བྱེད་པ་ལ་ཚར་གཅོད་རྗེས་འཛིན་གྱི་ནུས་པ་དགོས་པས། ཅི་ཡོད་སྟོན་་་ཅིག་གསུངས་པས། སྟག་རེངས་པ་དང་། གྲི་རྒྱ་སར་འཁྲུགས་ནུས་པ་དང་། མེ་ཏེ་དབང་བ་དང་། ཤིང་ཏོག་ས་ལ་ལྷུང་བསྐོགས་ཀྱི་ལྟ་སྟངས་མཛད་པས། དབྲོལ་ཅིག་གསུངས་པ་དང་དཀྲོལ་མཐུས་པས། བླ་མས་སྤྱོད་པ་བྱེད་པ་ལ་རྣམ་ཤེས་དང་ཡེ་ཤེས་གཅིག་ཏུ་སྒྱུར་བའི་ཚར་་་གཅོད་རྗེས་འཛིན་གཉིས་ཀ་དགོས། ད་དུང་མ་འགྲོ་གསུངས་པས། ནག་པོ་པས་བདག་འཁོར་གྱི་ནང་དུ་འགྲོ་བའི་ཁས་བླངས་ཚར་བས་་་

ད་ར་ཤོལ་ན་དོ་ཚོ་བ་འདུག །རྒྱུན་གཉན་རན་འགྲོ་བར་རྩུབ་པས། ཙི་ནས་བཏང་བར་ཞུ་ཞུས་པས། བླ་མས་རྒྱུན་གཞུང་དགས་ཅེན་ཕར་ [illegible] ཞེས།
དེ་ཕྱི་ཀོ་ཏ་ལ་མ་འཁྲེ་གསུང་མནལ་བཏང་པས། ཁོང་རྣལ་སྐྱེ་བ་བདུན་ཅུ་རྩ་གཉིས་ཀྱིས་བསྐོར་ནས་ཞབས་ཕྱག་ང་རང་ལ་རེག་པ་རྨི། ཤོག
གཏུགས་བདུན་འཛིན་མེད་དུ་ནམ་མཁར་འགོ། ནུ་མ་རུ་བདུན་རང་སྲ་དང་བཅས་ཉིན་མ་མཁར་འགྲོ། །ཡུལ་ཛོ་ལེ་ནཱ་རྒྱ་ནས་ཡུལ་སྐྱེ་ཆེ་བུ་པོ།
བཅུ་གསུམ་བརྒྱ་ལ་ནས་ཕར་ཚོགས་སྤྲ་ག་ལམ་ཀ་སྒྲོ་བར་བཞེད་ དེ་གཉའི་འཁྲུམ་དུ་སྐྱེབ་པ་དང་། མཛོ་མོ་ཞིག་གིས། དཀྱུ་འདི་ལས་སྒྲོལ་ནས
གྲོང་ཁྱེར་པ་གི་རི་བ་དབང་ཏུ་སྐྱོ་ལ་ཞིག་སྐྱེས་པ་དང་། ནག་པོ་མའི་སྐུ་ཁ་ལ་འདི་ཁྱེར་ན་ནག་ཁྲག་འཛིན་པ་ནས་རྒྱུན་རྒྱུད་ཞེས་སུ་ཕྱོ་ཞིང་མཚོ་
མ་རྟ་འཕེན་ནུ་གྲུང་རྒྱུ་རྒྱུ་བ་བའི་ལུས་བར་ཆད་དུ་འགྱུར་དོགས་ནས་མ་ཁྱེར་བས། ཡང་མཛོ་མོས་གཞན་རྣམས་ལ་སྨྲས་ཀྱང་མ་ཁྱེར་ཞིང་།

༄༅། །ནག་པོ་པ་སྐུ་ལ་ཞ་བ་ཟར་བཏིང་ནས་བཞུད་པས། མ་ཁྲིད་བ་དང་། །ཁོང་གི་ཐུགས་ལ་བླ་མ་ལ་ཡང་འདི་ཙམ་ལས་མེད་སྙམ་

མ་ཐག་ཏུ་ཆུར་ཁྲིད་པས། ཡང་མོས་གུས་བྱས་པ་དང་འཕྲུལ་དུ་ཞུ་ལས་ཕྱིན། འཁོར་གྱི་ཁྲོད་ན་དགེ་རྒྱལ་ཚོམ་བུ་པས་ཚམ་ཚོམ་མེད་པར་མཛེ་མོ

ཁུར་ནས་ཆུའི་དཀྱིལ་ཙམ་ལ་སླེབས་པ་དང་། མཛེ་མོ་ཕག་མོར་གྱུར་ཏེ། ཚོམ་བུ་པ་དེ་ར་ཀཿཞལ་སྦྱོར་དུ་ཁྱུད་ནས་ནམ་མཁར་གཤེགས་ཏེ།

ནག་པོ་པ་ལ་ཁྱེད་ཀྱི་སྤྱོད་པ་མི་ནུས་པ་འདུག་པས་མ་ཁྲིད། ཅེས་ཟེར་ནས་ཤར་ཕྱོགས་སུ་དེ་ཝི་ཀོ་ཊ་ར་མ་འགྲོ་བ་སུ་ནུ་ནས་ནམ་མཁར་གཤེགས་

སོ། །ཡང་ནག་པོ་པ་འཁོར་བཅས་དེ་ནས་ལམ་དུ་ཞུགས་པ་དང་། མི་ཞིག་གིས་ཆང་བུམ་པ་གང་ཚོགས་སུ་ཕུལ་ཏེ་ཞིང་སྐྱོང་ཡིན་ཡོད་པ་ལ།།

ནག་པོ་པས་ཐམས་པའི་ཆང་ནས་བསྐྱངས་པས་མ་ཁྲིད་པར། ཤུལ་ལ་ཐིག་མཛད་ད་རྒྱུས་པས་ཞུང་ཞི་བ་དང་། མཐོང་པས་ཁྱེད་སངས་རྒྱས་པའི

[illegible]

རྣལ་འབྱོར་པ་ཡིན་ནམ། ད་ངའི་གླང་འདི་རྗེས་སུ་ཟུང་དང་སླུས་པ་ལོ། ནག་པོ་པས་གསོ་མ་ནུས་པས། ཚོན་ཐབས་བྲ་ཤི་ཙ་བསྐྱངས་ཏེ་ཤིང་སྡོ…
ཡིན་པ་སྐད་དོ། །ཡང་དེ་ནས་ཕྱིན་པའི་ལམ་བར་སྐྱེད་ཚལ་ཞིག་ན། ཤིང་ཏོག་གི་རའི་འབྲས་བུ་དང་ལྡན་པ་མང་པོ་བུ་མོ་ཞིག་གིས་བསྲུངས་ནས་
ཡོད་པ་ལ། ནག་པོ་པས་བསླངས་པས། བུ་མོས་ནུ་ལ་འཛེར་པ་ཁྲེད་ཨ་ནུས་པ་ཡོད་ནོ་ཐེ་བ་ལ་ཉེ་སྐམ་པས། ནག་པོ་པས་ཕྱ་སྐྱངས་མཛད་དེ་
ཤིང་ཏོག་ས་ལ་ལྷུང་བ་དང་། བུ་མོས་མིག་གྱེན་དུ་བལྟས་པས་ཤིང་ཏོག་རྣམས་སྡོང་པོའི་རྩེ་ར་སོ་སོར་སོང་སྐྱེ་འཕེལ་བ་མཐུས་སོ། །ཡང་རི་མཁྲིས་
ཁྲིད་ནས་སྐྃ་ག་ལའི་ཡུལ་དུ་ཕེབས། དེར་རྒྱལ་པོ་ཙོ་ལ་ཡའི་ཟླ་བ། སྔོན་པོ་དགེ་བའི་མགོན་པོ་དང་། མུ་སྟེགས་པ་མང་པོ་བཏུལ་ཏེ་དམ་པའི་
ཆོས་སྐོར་བསྒྱུར་ནས་བརྒྱ་ནམ་ལ་ཕན་པ་ཆེར་མཛད། དེ་ནས་སྤྱར་གྱི་ལུང་བསྟན་གཉིས་ཀར་མ་གསན་པར་ཤར་ཕྱོགས་དེ་ཤྲཱི་ཀོ་ཏ་ར་བྱོན་པས།

Karma Leksheyling Shedra Collection. Digitization eGangotri

༄༅། །ལམ་བར་དུ་བུ་མོ་ཞིག་གིས་འབྲས་སྤྲ་ཞིང་ཡོད་པར། ཡང་ནག་པོ་པས་བསྒྲངས་པས། བུ་མོས་མ་ཕྱིན་པར། འབྲས་ཚོམས་ལ་ཧཱ་ཧཱ་ངས་མཛད་པས་འབྲས་ཚོམས་ཐུས་པ་དང་། བུ་མོས་" ཚུར་ཧཱ་ཧཱ་ངས་བྲུམ་པས། ནག་པོ་པའི་ཞལ་ནས་ཁྲག་སྐྱུགས་ཏེ་ཡུན་རིང་དུ་བརྡུང་" ནས་གཤེགས་སོ། །དེ་ནི་བླ་མའི་བཀའ་བཅག་པ་དང་། དུས་ལམ་ངོ་བ་པར་སྒྲོར་བ་བཏུས་པའི་རྐྱེན་གྱིས་མཁའ་འགྲོའི་བར་ཆད་བྱུང་བ་ཡིན་གསུངས། དེ་བཞིན་ནག་པོ་པ་ཞེས་བདེ་མཆོག་དཀའ་བབས་པའི་རྣལ་འབྱོར་པ་ཆེན་པོ་དེ་ལའང་བར་ཆད་བྱུང་ཚུལ་བསྟན་ནས། དུག་ཧཱུ་ཤེ་ན་ཀུ" རགས་ཞིང་ཕྲོ་ཅོ་ཅན་རང་ཙག་རྣམས་སློབ་ཅིང་དགོས། དུས་ལ་བབ་བན། གྲུབ་ཆེན་དྲིལ་བུ་པས་རྒྱལ་པོའི་སྲུང་མི་རིགས་སྔགས་ཀྱིས་བཀུག་ནས་སྲས་གཉིས་བྱུང་སྟེ། རྒྱལ་པོའི་དམག་གིས་བསྐོར་བའི་ཚེ། སྲས་གཉིས་རྡོར་དྲིལ་དུ་བསྒྱུར་ནས་ཕྱག་ཏུ་བསྣམས་ཏེ་ཡུམ་དང་སྦྱོར་ནས་ཁ་ཊ""

མ་ཁར་ག-ཤེ་ཀཱས་པས། རྒྱལ་པོ་ཞིང་ཀྲྀ་ལ་ཆག་སྐྱེ་ཆོས་ལ་བརྟེན་པ་དང་། ས་རྡུལ་སེམས་ཅན་ལ་མངོན་འབྱུང་ནས་པ་བསོད་པ་གསོ་ཞིང་ལོག་
ལྷ་ཐོག་པ་དང་། དེ་ལོས་ཉི་མེར་བསྐྱེགས་ནས་གསོལ་པའི་རྩལ་གྱིས་ཐོ་རེ་གཟི་ཞེས་སོ་སོལ་གཉེགས་པས་ཉི་ཟླ་མས་མཁའ་སྤྱོད་དུ་འཕུར་
བ་དང་། ནྭ་རོས་བརྟེན་ཁྲམ་ཡིན་པའི་སྡིང་མོ་ཕྲུག་རྒྱུར་བཞེས་ནས་ཡུལ་གྱིས་ལོག་ཕྲ་རི་སྣང་བ་བསྒྱུར་བ་དང་། ཧྲི་ཕུ་པས་ཆང་པལ་ལྷ་བརྒྱ
གསོལ་ཉར་ཚང་རི་ནམ་འཁྲུལ་བར་ཉི་མ་བཙོན་དུ་བཟུང་བ་དང་། ཨོ་རྒྱན་ཆེན་པོས་ཟ་ཧོར་རྒྱལ་པོའི་སྲས་མོ་སྲེག་པའི་རྐྱེན་གྱིས་མེ་ར་····
གསྲེགས་པའི་ཚེ་མེ་དཔུང་མཚོར་བསྒྱུར་བ་སོགས་ངོ་མཚར་ཡུལ་གྲུབ་པ་སོགས་རྣམས་ཀྱི་རྣམ་ཐར་མཐའ་ཡས་སོ། །གངས་ཅན་དུ་འབྱོར་ཀ ཟ"
ཚང་དཀར་མཛོད་པའི་རྡོ་རྗེ་བྱང་ཆུབ་རྣམས་ཀྱིས་ལྷ་གཅིག་མ་ཡིན་པའི་རྡོ་རྗེ་ལུས་ལ་དམ་བསྒྲགས་པ་དང་། རྗེ་བཙུན་ཆེན་པོ་མི་ལས་ཀྲུང་ཤ་ཆང"

༄༅། །བུད་མེད་སོགས་ལ་བརྟེན་ནས་གྲུབ་རྩལ་མཐའ་ཡས་པར་བསྟན་པ་དང་། གྲུབ་ཆེན་མི་ཕྱོང་རྡོ་རྗེ་ས་རང་གི་མ་ཉིད་ཁྲུག་རྒྱུང་
བརྡེས་ཏེ། ཀུན་གྱིས་མི་ཁ་ལྡོག་ཕྱིར་རི་ཕབ་རྒྱུན་ལ་བྲ་ཧྨར་འཕུར་བ་དང་། ཀརྨ་པཀྴིས་རྒྱ་ནག་ཏུ་ཏུ་ཀྱུ་གསོལ་ཞལ་དགུ་མཚོད་པས་སྐུ་མདོག
ག་ཟི་བརྫིད་ཀྱི་ལཱ་ཤིང་ཛ་བྲ་ཧྨར་དཀྲུ་བ་སོགས་གྲུབ་པའི་རྩལ་དུ་མ་བསྟན་པ་དང་། ཀཿཤོག་སྒོ་གཙོ་རིན་པོ་ཆེས་རྡོ་ཡ་བོང་ཞིག་ལ་ཧ་ཏྲ་གྱིས་
བསྣུན་པས་འདམ་ལ་རྐྱབ་པ་ལྟར་གསལ་བ་དང་། མཁྱེན་བརྩེ་རིན་པོ་ཆེས་གསང་པ་གསོལ་ཞིང་། རྒྱར་གཏུམ་པ་མིས་ཐེག་ཙམ་གང་རེ་སྦྲ་བས་
གཅིག་ཏུ་གསོལ་ཡང་། སྨིན་པའི་དྲི་ཙམ་ཡང་མེད་པ……དམ་ཅིག་རྡོ་རྗེས་ཆང་དང་ཁ་རག་སྒྱུར་བསྒྱུར་བ་དང་། ཆུ་ཉིད་ཚད་དང་ཨ་རག་ཏུ”
བསྒྱུར་ནས་གསོལ་བ་སོགས་གྲུབ་པའི་རྟགས་འཕྲུལ་དུ་མ་བསྟན་ཏོ། །གཞན་ཡང་སྤྱོད་པ་ཟབ་པའི་དུས་སོ། །ཀུན་གྱིས་སྨད་པའི་ཕྱིར་བཟའ་བཏུང་ལ”

ཐ་སྙད་ངང་ཉེ་ཞེད་པ། དྭགས་ལྷ་ཡེ་ཤེས་སྐུ་ཤར་པ། འཁོར་འདས་དང་བདེ་སྡུག་དམེ་འཚོག་ཐམས་ཅད་རོ་སྙོམ་པ། གསེར་དང་བོང་བ། དགྲ་དང་སྙེན
ཁྱད་པར་མེད་པ། བདག་ལས་གཞན་གཅེས་ཤིང་། བྲམ་ཟེ་གདོལ་པ་དང་། ཁྱི་ཕག་གི་ཤ་ལ་སོགས་པ་བཟང་ངན་བླང་དོར་མེད་པ། དྲི་ཆུས་ཤགས
བཏུང་བ་ལྷ་ཡི་བཤག་མེད་དུ་བཏུངས་གྱུར་མ་དད་པའི་སྣང་བ་བསྒྱུར་ནུས་པ    ཡོད་ན། ཀུན་མཁྱེན་ཆེན་པོས་གསུངས་པ་ལྟར་བཀའ་འདྲིན་ཆེ་སྐྱེ
དེ་ལྟ་བུ་ནི་དེང་སང་ཉིན་སྐར་ལས་དཀོན། གྲུབ་ཐོབ་འདོད་པ་ནི་མཚན་མོའི་སྐར་མ་ལྟར་གྲངས་མང་ཡང་། བྱ་རོག་གི་ཁྱུང་ར་འགྲན་ནས་བཅོ་ན་བྲུ
ཟ་བ་དང་ཁྱད་པར་མེད་པར་གསུངས་པས། དེས་ན་རང་ལ་གདེངས་ཚོད་མེད་བཞིན་དུ་དྲོད་ཐོབ་པ་འདི་སྐྱོན་ཆེན་དམ་པ་རྣམས་ཀྱི་རྣམ་ཐར་ལ་འགྲན
ན། སྟག་གི་ཕྱིར་ཝ་མཆོང་བའི་དཔེ་ལྟར་མགོ་རིལ་གཡང་ལ    ཟག་སྐོ། འཁོར་བའི་རྒྱ་མཚོ་ཆེན་པོར་ལྟུང་ནས་འདི་ཕྱིའི་སྲོག་དང་བྲལ་བས

Karma Leksheyling Shedra Collection. Digitization eGangotri

༄༅། །ཧ། རང་གིས་རང་ལ་ཤ་ཆེ་བའི་གང་ཟག་དག་ཡོད་ན་སྨྲོན་པའི་བློ་བོ་མི་མཛད་པ་མི་ལུས་ལན་གཅིག་ཐོབ་པ་དེ་འབྲེལ་··
པའི་དབང་དུ་མི་གཏང་བ་དོན་དང་ལྡན་པ་རེ་མཛད་འཚལ། བརྒྱད་པ་ཉེས་སྤྱོད་དང་། ཆགས་སྡང་མང་པོའི་རྒྱུར་གྱུར་པ་གཡེང་བའི་ལས་སྣ་··
ཚོགས་དང་། ཁྲིམ་དང་། སླུ་བྲིད་འབབ་ཆགས་ལ་སོགས་མི་ཚོགས་མང་པོའི་ནང་དང་། རྣམ་གཡེང་ཆེ་བའི་ཚོང་དུས་ཧྲུ་བུར་བརྟག་པ། ཤོད་དང་མོག
མང་མད་འ་རྡོ་རྗེ་བ། དོན་མེད་ཁ་རྒྱལ་ཆོད་པ། ཀུ་རེ་བཞད་གད་ལ་གྲོས་པ། ཐེ་མོའི་ལོངས་གཏམ་བྱེད་པ། དཔེ་སྨྲུང་ཤ་ཤད་ཅན་གྱིས་ཉིམ་ཅི་འགྲོ
བྱེད་པ་རྣམས་ནི་ཤིན་ཏུ་འཁྲུལ་པ་ཡིན་པས་ཅི་ནས་སྤང་ངོ། །དགུ་པ་དམ་ཆོས་བོན་མ་གཏོགས་ཚེ་འདི་སྣང་གི་བློ་མ་དང་། ཐུན་མོང་གི
རིགས་ནས་མཐའ་མེད་བསྒྲུབ་པ་འི་སྤྲོ་བ་པོན་སོགས་ཀྱིད་རྣམ་གཡེང་དང་། དེ་ལྟ་བུ་ཧྲུལ་དུ་གྱུར་ནས་འཚོ་ཁར་བྲ་སྲིད་བ་གཉིས་ཆར་ལག་སྐྱོང་ཁྲ་ཁྲུ་

སར་ཁྲི་བ་ལས་ཟན་པ་མ་མཆིས་པས་སྲུང་དགོས་པ་གསུངས་ཏེ། དམ་ཚིག་ཀུན་འདུས་ལས། བླ་མ་ལ་སོགས་ཡོངས་སྤྱོད་སྤྲེ། །ཡེ་ཤེས་ཅ་ལ་… སོགས་ཉེས་པའི་རྒྱུ། །ཞེས་དང་། རྒྱལ་བ་ཀློང་ཆེན་པས། བཟོ་རིགས་བ་ཤེས་ཀ་ཉེན་དབང་ཏུ་མ་ཤོར་དང་། །ཞེས་སོགས་གསུངས་པས། བླ གོས་མཐོ་ཐུང་། དམའ་ཐུང་འདི་སྣང་ཅན་ལ་དགོངས་པས་སོ། །འོན། སྔགས་ཕྲེལ་འགག་རྣམས། རི་གུ་པའི་གནས་ལ་སྦྱངས་པས་འཚོང་རྒྱུ་ཡར་… གསུངས་སོ་ཞེན་མ་ཡིན་ཏེ། དེ་ནི་སྤྱི་བོ་ཁྲིམ་པ་རྣམས་རི་གྲུ་གནས་ཐུན་མོང་པར་ཁ་དྲངས་པ་ཙམ་ལ་དགོངས་པ་ཡིན་གྱི། མཐར་ཐུག་གི་དོན་ལ མ་ཡིན་ནོ། དེ་ལྟ་ན་སྨུ་སྙིགས་པ་རྣམས་ཀྱང་འཚོང་རྒྱུ་བ་སོགས་ཀྱི་སྐྱོན་དུ་མ་འདུག་གོ། །བཅུ་པ་རང་འདོད་དང་ཚེ་འདིའི་བྱ་བ་ཐམས ཅད་ཀྱང་སྤང་དགོས་ཏེ། རང་འདོད་ཆེན་གྲོགས་སུ་དང་ཡང་མི་མཐུན། བསོད་ནམས་ཞུགས་ཀྱིས་ཟད། ཚེ་འདིའི་བྱ་བ་ལ་ཞེན་པའི་མཐའ

Karma Leksheyling Shedra Collection. Digitization eGangotri

༄༅། །མེད་། འདོད་པ་གསེར་འདོད་ཀྱང་། ཐུབ་པ་བོང་བ་ལས་མི་འགྲུབ། འཇིག་རྟེན་བྱ་བ་ཐམས་ཅད་དེ་དང་འདྲ། དེ་ཉམས་སམ་སྣང་ན་ཕྱི་མའི་བྱང་ཆུབ་མི་འགྲུབ་པའི་ཁར། དམྱལ་བའི་གཏིང་རྡོར་འགྲོ། ཚེ་འདིའི་བྱ་བ་གཏིང་ནས་ཐོངས་ན་དམ་པའི་ཆོས་ཀྱང་གཏིང་ནས་འགྲུབ། དེ་བཞིན་དུ་ཕྱེད་ཐོངས་ན་ཕྱེད་དང་། དུམ་གཅིག་ཐོངས་ན་དུམ་གཅིག །གཏན་ནས་མ་ཐོངས་ན་ཆོས་ཀྱང་གཏན་ནས་མི་འགྲུབ། ལྡན་པའི་ཀློང་དུ་ཉི་མ་མི་འཆར་བ་དང་འདྲ། ཡབ་སྲས་མཇལ་བའི་མདོ་ལས། འདོད་པ་རབ་ཏུ་བརྟེན་བྱས་ན། །རྒྱལ་བས་བསྔགས་པའི་བདེ་མི་རྙེད། །རྨི་ལམ་རྨིས་པའི་ཀུ་ལྟ་བུ། །འབྱུང་ཡང་དགོས་པ་མི་འགྱུར་བས། །དེ་ལྟར་འདོད་པའི་ལོངས་སྤྱོད་རྣམས། །བརྟེན་ན་དགོས་པ་མི་འགྱུར་རོ། །ཞེས་དང་། ཐབས་ལ་མཁས་པའི་མདོ་ལས། སངས་རྒྱས་འདོད་པ་བསྔགས་མི་མཛད། །དེ་ནི་བྱིས་པའི་སྤྱོད་ཡུལ་ཏེ། །འདོད་དང་

སྲིད་པ་སྤྱང་ཐྲུས་ན། །མི་མཆོག་སངས་རྒྱས་རྣམས་སུ་འགྱུར། །ཞེས་གསུངས་སོ། །བརྒྱ་ཉུ་ཅིག་པ་གྲོང་ཚོག་དང་། ཟ་ད་ལེང་ཐ་སྤུང་བ། ཟ་ཡིག་སྲུང་འཁོར་སྨན་དཔྱད་རྣམས་ཀྱིས་ཀྱང་གཡེང་བ་དང་། མི་དགེ་བ་ཤུགས་ལ་འབྱུང་བའི་དཀོར་ནག་ལ་ཚམ་ཚོམ་མེད་པར་སྤྱུང་། ཆོད་ཁ་རྟུ་ཟ་བ་ཁྲི་ཕག་ལྟ་བུའི་ལས་ཀྱང་སྒྲུང་དགོས་ཏེ། ཇི་སྐད་དུ། དཀོར་ནག་པོ་སྲོག་གི་སྤུ་གྲི་ཡིན། །ཟ་ཆེན་ཕྲར་བའི་སྲོག་རྡ་བཅད། །ཅེས་དང་། ཆུང་ནས་གཞན་ནོར་ཟོས་པས་མི་ངོམས་པར། །དམྱལ་བའི་གཏིང་རྫོར་འགྲོ་བ་མ་ཤེས་འགྱིད། །ཅེས་དང་། ས་པཎ་གྱིས། ཐར་པའི་ལམ་སྐྱེར་ཉེས་པ་ཀུན་སྤྲེལ་ནས། །ང་ཟང་འདོད་དུ་ཐུག་གནས་པས་དུས་འདས་ཏེ། །དེ་ཟིས་ཡོན་བདག་པོ་མོའི་གྲོང་ཆོག་མཁན། །ཕྱ་འདྲ་ལང་སྣོད་འཁྲིམ་པའི་སྒྲོམ་ཆེན་ཡིན། །ཞེས་དང་། ཁ་ཆེ་པཎ་ཆེན་གྱིས། རྗེས་ལ་སྒྲེད་པས་གྲོང་ཆོག་བྱེད་པ་རྣམས། །ལོག་འཚོའི་དུག་ཟུམ་འཐུང་སྐྱིད་ཀཏཨ

༄༅། །ཡིན། །དད་པས་བྱིན་པའི་ཁ་ཟས་འཇུ་བ་ལ། །བསླབ་གསུམ་རྣམ་དག་གང་ཟག་ལྡན་པ་འཚོལ། །ཧ་ཅང་སྨེ་ཆེ་ན་ར་ཀོ་རལ་
པ་རྣམས། །དེ་འགྲོ་འོག་ཡང་ལམ་མཆེད་སྙིང་གཏམ་ཡིན། །ཞེས་གསུངས་པས། བསླབ་གསུམ་ལྡན་པ་ཡང་ཉིན་སྐར་ལས་དཀོན་པས་ན།
ཆོས་པ་གྲོང་ཆོག་ལ་མགོ་བོ་འཁོར་བ་ནི་ཁྱི་སྨྱོན་རང་དབང་མེད་པ་དང་འདྲའོ། །ཁ་ཅིག་དེ་ལྟར་མ་བྱས་ན་ལྟོ་གོས་ཀྱི་རྐྱེན་མི་འདུག་ཟེར་བ་དང་།
ཁ་ཅིག་སྦྱིན་བདག་རྣམས་བླ་དཔོན་སླུ་དུག་དང་རིན་ཆེན་ཤ་སྐག་ཡིན་པས་ངོ་ལྡོག་མི་ནུས་ཟེར་བ་དང་། །ཁ་ཅིག་དང་ཟས་ལྡངས་ཀྱང་མཆོད་སྦྱིན་
ཀྱི་རྒྱུར་འགྲོ་བས། ཚོགས་རྫོགས་པ་ཡིན་ཟེར་བ་རྣམས་ནི། དམ་པའི་ཆོས་ཚུལ་བཞིན་སྒྲུབ་པ་ལ་སྙིང་ནས་མོས་པ་མེད་པའི་རང་རྟགས་མེ་དུད་ཁང་པའི་
ཕྱི་རོལ་ཏུ་འཕྲུལ་བ་ལྟ་བུ་ལས་མ་ཡིན་ཏེ། །ཁ་ཆེ་པཎ་ཆེན་གྱིས། ཟང་ཟིང་འབྱོར་བས་བསོད་ནམས་སྤེལ་བ་ལ། །ཞིང་དང་བསམ་པ་དངོས་པོ་དག

པར་འཚལ། །ཞེས་དག་པ་གསུམ་དང་ལྡན་དགོས་པ་དང་། ཡང་ལོག་འཚོའི་རྫས་ཀྱིས་སྦྱིན་པ་གཏོང་བ་ལ།། ཚོགས་བསོག་སྒྲུབ་ཕྱུས་མ་མཛད་
སྙིང་གཏམ་ཡིན། །ཞེས་དང་། ཀུན་དགའ་ལེགས་པས། ཚོགས་སམ་ཀསཕས་པའི་ཟས་ནོར་དེ། །ཞིང་མ་དག་པའི་ཞལ་དུ་ཕོབ། །གསུངས་པ་དེ་རང་
ཡིན། དེ་སྐབས་ཚོགས་རྫོགས་པ་ལ་རི་ཁྲོད་དབེན་པར་གནས་ཤིང་། ཐམས་སྙིང་རྗེ་བྱང་ཆུབ་ཀྱི་སེམས་རིན་པོ་ཆེས་ཟེན་པའི་སྐྱབས་འགྲོ། སེམ་
བསྐྱེད། ཡན་ལག་བདུན་པ། མཎྜལ། བླ་མའི་རྣལ་འབྱོར། རིམ་གཉིས་སྒོམ་པ་རྣམས་ལས་ལྷག་པའི་ཚོགས་བསགས་ཤིག་ག་ལ་ཡོད། དེ་
མིན་པའི་ཁག་རི་ཁྲོད་དགོན་པ་དང་། མཚམས་པའི་མིང་སྙན་པོ་སོགས་བཏགས་ཤ་ནས། མི་ཚེ་ལྟོ་གོས་ཀྱི་ཆེད་དུ་ཙི་འགྲོ་བྱེད་པའི་སྙིང་མེད་པོང་
རུལ་དུ་མ་སོང་བ་བྱའོ། །འདི་མན་ཆད་ལས་བཅད་ཀྱི་རྣམ་དབྱེ་མེད་པར་ཆུ་འབབ་ལྟར་སྨོན་བྱེད་དམ་པ་རྣམས་ཀྱི་ལོ་རྒྱུས་བསྟན་ན། དེ་ཡང་

ཀ བཞི་བཅུ་

༄༅། །མི་མེད་དབེན་པའི་རི་ཁྲོད་འགྲིམས་པ་ནི། ཡང་དག་པར་རྫོགས་པའི་སངས་རྒྱས་ནས་རྩ་བའི་བླ་མའི་བར་གྱི་རྣམ་ཐར་གཙང་མ་ལ་བརྟེ
ན། མ་ཡིན་སྣ་མན། ངང་རེ་ལྷ་རྒྱ་པ་རྣམས་ལ་སངས་རྒྱས་གཞན་ལས་ཐུགས་བརྩེ་བའི་མཉམ་མེད་ཐུབ་པའི་དབང་པོ་དེ་ཉིད་ཀྱང་། གྲངས་མེད་
གསུམ་དུ་ཚོགས་བསགས་པའི་མཐར། ཤཱཀྱའི་རྒྱལ་པོའི་སྲས་སུ་བསྐྲུན་ཏེ་རྒྱལ་སྲིད་སྐྱོང་བའི་ཚེ། ལྷ་རྣམས་ཀྱིས་གྲོང་ཁྱེར་གྱི་སྒོ་བཞི་ནས་སྐྱེ
རྒ་ན་འཆིའི་སྡུག་བསྔལ་དང་། དགེ་སློང་ལ་སོགས་སྤྲུལ་ཏེ་བསྐུལ་བས། རྒྱལ་བུ་དོན་ཐམས་ཅད་འགྲུབ་པ་ཐུགས་ངེས་པར་འབྱུང་ཞིང་། རྒྱལ་
སྲིད་སྲས་དང་བཙུན་མོ་འཁོར་ཡོན་ལྷའི་ལོངས་སྤྱོད་དང་བཅས་པར་མི་གཙང་བ་བཞིན་དུ་དོར་ཏེ། མཆོད་རྟེན་རྣམ་དག་ཏུ་རང་དུ་རབ་ཏུ་བྱུང་བ་མཛད་
ཅིང་། རང་ཡུལ་ལ་ཡང་མི་བསྡོད་པའི་ཐུགས་དམ་བཅའ་བཞི། སངས་རྒྱས་རྣམས་ཀྱི་བསྟན་པ་ཡི། །ལམ་གྱི་མཆོག་དེ་མ་ཐོབ་བར། །གྲོང་ཁྱེར

སེར་སྐྱུའི་གཞིར་ནི་སླར། །ངེ་ནི་འཛུག་པར་མི་བྱའོ། །ཞེས་གསུངས་ཏེ། ཞྭ་ཏུ་ཏི་སླེ་ཅུ་གྲུད་ཀྱི་ཡུལ་ལས་འདས་པའི་ཞིས་ཕྲེ་ནྭ་ནས། སྟན་འདིར་
བདག་གི་ལུས་འདི་སྐམ་ཡང་རུང་། །པགས་པ་རུས་པ་ཤ་རྣམས་ཞིག་ཀྱང་རུང་། །བསྐལ་བ་མང་རྙེད་དཀའི་བྱང་ཆུབ་མ་ཐོབ་བར། །སྟན་འདི་
ལས་ནི་སྐུལ་བསྐྱོད་མི་བྱའོ། །ཞེས་གསུངས་ནས། ཆུ་བོ་ནེ་རཉྫ་ནའི་འགྲམ་དུ་གདན་དང་ན་བཟའ་བ་གསོལ་ཚས་སོགས་ཅི་ཡང་མེད་པར་སྐྱིལ་
ཀྲུང་མ་ཞིག་པར་ལོ་དྲུག་ཏུ་ཏིང་ངེ་འཛིན་ལ་གཡོ་མེད་དུ་བཞུགས་པའི་སྐབས། བསྐྱང་ཧྲི་བེ་སེ་ཤུ་སྐྱོར་བ་དང་། མི་གཙང་བ་སྦྲུག་པ་དང་།
རི་ཡི་ནྭ་ནམ་མི་ཡིན་སྐམ་ནས་སྐན་དུ་དུང་བྱུས་པ་དང་། ཆར་ལྷུག་ཉེམ་གྲང་དྲོ། སྐོམ་སྡིག་སྤྲུལ་''དང་ཤ་སྦྲང་ལ་སོགས་ཀྱི་ས་འཚེ་བར་བྱས་ཀྱང་
གཡོ་བར་མ་ནུས་སོ། །རྩའི་གདན་ལ་མཉམ་པར་གཞག་ནས་བཞུགས་ཏེ། མཐར་བདུད་སྡེ་དཔུང་ཚོགས་ཐམས་

Karma Leksheyling Shedra Collection. Digitization eGangotri

༄༅། །ཅེར་ཡམ་པར་མཛོད་ནས། རྡོ་རྗེ་གདན་དུ་སངས་རྒྱས་ཏེ། གནས་ངེས་མེད་ལ་སེམས་ཅན་ངེས་པ་མེད་པ་སྣ་ཚོགས་པ་རྣམས
ལ་ཚོས་ཀྱི་འཁོར་ལོ་རིས་པ་སྣ་ཚོགས་པས་འགྲོ་བའི་དོན་མཛད་པ་ལས། ཡུལ་གཅིག་ཏུ་ཤ་ཞི་བཟུང་ནས་དགོན་གཞིས་དང་། ཏ་དྲེ་ཙུ····
ཀྭན་ཀ་ལུག་དང་། ཕྱག་མཛོད་གཉེར་པ་མགྲོན་གཉེར་གསོལ་དཔོན་སོགས་ཞེར་པའི་སྐྱན་པ་དང་གྲགས་པའི་ན་ཞེ་ཕྱེ་ཙུ་ཁྲུ་དཔའི་ལོ་རྒྱུས
མེད། ཁྱིམ་ནས་ཁྱིམ་མེད་པར་རབ་ཏུ་བྱུང་བའི་དགྲ་བཅོམ་པ་བྱང་ཆུབ་སེམས་དཔའི་འཁོར་དུ་མ་ལས། ཟླ་འདོད་དང་སྲིད་པ་ཁྱི་ལས··
ཀུང་ཚེ་བའི་ཕྱག་གཉེར་དང་གྲྭ་འཁོར་ཡང་མེད། སྦྱངས་པའི་ཡོན་ཏན་བཅུ་གཉིས་དང་ལྡན་པ་ཁོན་སྐྱེད་དང་མི་སྐྱེད་སོགས་འདིག་ཏེ་ན་ཀྱི
ཚེས་དང་ལོ་ཟླ་འཚོ་ལྡེ་སོགས་ལ་རྒྱབ་འགལ་དུ་མཛད་པས་མ་གཏོགས། ཐབས་སྣ་ཚོགས་ཀྱིས་སྐྱན་གྲགས་སྒྲུབ་པ་མེད། འཚོ་བ་འང་བསོད

སྟོམས། ཁོན་ར་རྗེ་ནང་ལས། བསྟན་འགྲོའི་དོན་དུ་ཁ་གཡར་ནས་མདའ་ཐང་ཡོངས་སྐྱོད་ཐམས་ཅད་དབྱེ་སྤྱད་ཕུལ་བསོག་གིས་ཉམ་ཆུང་བའི་ལ་ཁྲོར་
འབབ་པས་ཡི་དྭགས་ལྟ་བུའི་ཁ་ཡལ་བར་ནས་དཔྱ་ཁྲལ་དབང་ཤེད་སྐྱོན་ཚོགས་ཀྱིས་བཙོམ་ཞིང་། མཛོད་ཁང་དང་། གཞིས་ཀ་རྟ་ཕྱུགས། སྨོ
བཀོ་སོ་ནམས་ལ་སོགས་ཁྱབ་པའི་ལོ་རྒྱུས་དང་རྣམ་ཐར་མེད། དེ་བཞིན་དུ་བསྟན་པ་འཛིན་པའི་དགྲ་བཅོམ་པ་ཡོད་ལུང་ལ་སོགས་ན་ཀའ
བསྡུ་དང་པོ་ནས་མཐའ་མའི་བར་ཐམས་ཅད་ཀྱང་དགྲ་བཅོམ་པའི་ཡོན་ཏན་བཅུ་གཉིས་དང་ལྡན་པ་ཁོ་ན་ལས། ཁྲི་གདན་དང་ཚིབས་དྲེ་ཙུ་གཉེ
ཕྱག་སོགས་མ་མཛད། རིམ་པར་སངས་རྒྱས་ཀྱིས་ལུང་གིས་ཟིན་པའི་དཔལ་མགོན་འཕགས་པ་ཀླུ་སྒྲུབ་སོགས་འཛམ་གླིང་མཛེས
པའི་རྒྱན་དྲུག་མཆོག་གཉིས་བརྒྱུད་པར་འཛིན་པ་རྣམས་དང་། གཞན་ཡང་ཇོ་བོ་ཆེན་པོ་ཨ་ཏི་ཤ་ལ་སོགས་བཀའ་གདམས་ཀྱི་སྐྱེས་བུ་དམ

༤༣

༡ [illegible]

༄༅། །རྣམས་དང་། རྗེ་བདག་ཉིད་ཆེན་པོ་ལ་སོགས་པས་ཀྱང་། ཆོས་བརྒྱད་ཀྱི་རྒྱ་བ་མཐའ་དག་མཆིལ་སྣབ་བཞིན་དུ་[illegible]ནས།
ཕྱིང་བ་བསལ་གཏན་པའི་ཚུལ་གྱིས་སྦྱང་ཡོན་བཅུ་གཉིས་དང་ལྡན་པ་ལས། ཕྱག་མཛོད་གཉེར་མགྲོན་སོགས་ཞེར་བའི་འདི་སྣང་གི་སྙན་གྲགས།
དཔལ་འབྱོར་སྤྲུལ་པའི་དེ་བ་ཐེར་མེད་དོ། ས་པཎ་གྱིས། རྒྱལ་པོ་ངན་པའི་ཚུལ་འཛིན་ངུར་སྨྲིག་ཅན། །ཆགས་སྡང་ཚ་མཆོམས་སྐྱོར་རྡུ་མའི་ལ་ཚོ
གིས་བསྐོར། །མི་དགེའི་ཕྲིན་ལས་ཕྱོགས་བཅུར་སྤེལ་བྱེད་པ།། ངན་སོང་གནས་གསུམ་སྤེལ་བའི་སྟོན་ཆེན་ཡིན། །ཞེས་དང་། རྒྱལ་བསྐྱོང་ཆེན་པས།
ལྷ་ཚོགས་ཕྲ་བས་ཀྱི་འཁོར་མང་བསྡུས་ནས་ནི། །མཐུན་རྐྱེན་འཛོམ་པའི་དགོན་ས་ཞིག་འཛིན་པ་ཡང་། །ཆོད་པའི་གཞི་དང་བདག་སེམས་ཞེན་པའི
རྒྱུ། །གཅིག་པུར་སྡོད་བ་ཕྲ་བོའི་སྐྱོང་གཏམ་ཡིན། །ཞེས་གསུངས་སོ། །འོན། སངས་རྒྱས་བཅོམ་ལྡན་འདས་དང་། འཁོར་བརྒྱད་རྣམས

ཀྱིས་དེ་ལྟར་མཛད་ཀྱང་། སློབ་དཔོན་ཆེན་པོ་པདྨ་འབྱུང་གནས་དང་། འཕགས་ཡུལ་གྱི་གྲུབ་ཐོབ་རྣམས་དེ་ལྟར་མི་ནུ་ལ་མཀྲ་ཐན་མ་ཕི་ནྟེ། ཨོ་རྒྱན་ཆེན་པོས་ཐབས་སྣ་ཚོགས་པས་ཨེ་ཏྲེ་ཧྲཱུ་ཧྲེ་རིའི་རྒྱལ་སྲིད་བཙུན་མོ་འདོད་ཡོན་ལྷ་ལ་སོགས་པ་བཤད་གཅི་བཞིན་དུ་ཏྟེ་ནས། རྒྱ་གར་གསིལ་བའི་ཚོ་ལ་སོགས་དུར་ཁྲོད་ཆེན་པོ་བརྒྱད་དང་། མ་ངེས་པའི་བསམ་མཐའི་ནགས་ཁྲོད་རྣམས་སུ་དཀའ་བ་དང་དུ་བླངས། ངལ་བ་ཁྱེར་དུ་བཟང་དེ། ཉོན་མོངས་དང་གཟུང་འཛིན་གྱི་རྣམ་པར་རྟོག་པ་ཐམས་ཅད་བཏུལ་ནས། དགོངས་པ་ཆོས་ཀྱི་དབྱིངས་སུ་གཡོ་མེད་དུ་ཞུགས་པའི་བརྟུལ་ཞུགས་ཆེན་པོ་དེས་བསྟན་དང་འགྲོ་བའི་ཤྲཱི་དཔལ་ཟླ་ན་མེད་པར་མཛད་དེ། རྣམ་ཐར་དྲི་མེད་ལས་དཀའ་སྤྱད་མཛད་ཚུལ་ཡང་། ངེ་དུས་ཁྲོད་གནས་སུ་འགྲོ་ནས་ཀྱང༔ སྨན་དུག་སྣ་ཚོགས་བཅུད་ལེན་སྣ་ཚོགས་དང༔ དཀའ་སྤྱད་ལུས་སྲོག་གཉིས་ལ་མ་ལྟོས་པའི༔

༄༅། །ཉམས་ལུ་མ་བླང་བཤད་པའི་ཚོགས་འདི་ནི། འཛིམ་པའི་སྐུ་ལ་ཚོན་རྩི་ས་བསྒྱུར་དང་མཚུངས། ཞེས་དང་། སྔོ་ངའི་ཡུལ་ཕྱིན་མི་ལོ་བརྒྱ་པ་ཉིད་ལ། །རྩ་ཐིག་ལྷུང་གསུམ་དཀར་བསྐྱུད་ནས་བཞུགས། །ཉིམ་རྟེད་མཉམ་འགྲོ་བའི་སྒོ་ངས་པ་གསལ། །མཚན་ཡང་ཉི་མ་འོད་ཟེར་ཞེས་སུ་གྲགས། །ཁ་ཆེའི་ཡུལ་དུ་ལོ་སྟ་ར་མུན་ཆང་བཞུགས། །ཤེས་བྱ་ཀུན་མཁྱེན་བློ་ལྡན་མཆོག་སྲེད་གྲགས། །པལ་ཡུལ་ཞི་ཁྲོ་སྣ་བ་གསུམ་དུ་བསྒྲུབས། །ཁམས་གསུམ་དབང་སྡུད་སེངྒེ་སྒྲ་སྒྲོགས་གྲགས། །ཟ་ཧོར་ཡུལ་དུ་ལོ་སྟོང་བཅུད་ལེན་མཛད། །ལྷ་མིའི་སྟོན་པ་པདྨ་ཐོད་ཕྲེང་གྲགས། །ཨོ་རྒྱན་ཡུལ་ཕྱིན་ལོ་སྟོང་ཉིད་འཛིན་བཞུགས། །སྲིད་གསུམ་དབང་སྡུད་པདྨ་རྒྱལ་པོར་གྲགས། །ལི་ཡུལ་ཡོན་ཏན་རྫོགས་པའི་ཏིང་འཛིན་བཞུགས། །སྐུ་མདོག་ཁ་ལེ་ཤར་འགྱུར་ཤཱཀྱ་སེང་གེར་གྲགས། །ཛ་ཆེད་སྤྲུང་རི་མ་ལ་ཡ་སོགས་བཞུགས། །བརྒྱད་པོ

ཀ་ཆོས་འབྱུང་ཞེ་བཞི

ཚེ་གྲུབ་འཆི་མེད་རྡོ་རྗེའི་སྐུར། །བརྙེས་ཏེ་མཚན་ཡང་ཚེ་དབང་རིག་འཛིན་གྲགས། །སྨན་གྱི་ལྷ་མོས་བསྐྱོད་པས་པད་འབྱུང་གྲགས། །པདྨ་འབྱུང་གནས་ཞེས་པས་སྲིད་གསུམ་ཁྱབ། །ཞེས་དང་། ཁྲིམའི་འ་དྷུམ་དྷཱ་སྒྲུབ་པ་ལ། །ཤ་ཁྲག་ལུས་འདི་གཅེས་སྤྲས་དོར་བ་དགོས། །ཞེས་གསུངས་སོ། །དེ་ལྟ་བུའི་དཀར་ནག་གདུལ་བྱ་འ་བླང་དོར་རིམ་སེ་མེད་ཞི་དྲག་སྤེལ་བ་སོགས་གང་འདུལ་ཐབས་མཁས་ཀྱིས་འགྲོ་བའི་དོན་ཕྲུ་ཐོན་མཛད་པ་ཡས་ཆོས་བརྒྱད་ལོག་འཚོར་སྤྱོད་པས་རྒྱུ་འབྲས་སྣང་ཙིག་ཀྱང་མ་མཛད། དེ་བཞིན་དུ་ས་ར་ཧ་སོགས་གྲུབ་ཐོབ་བརྒྱད་ཅུ་རྩ་བཞི་རྗེ་དམ་པ་སངས་རྒྱས་དང་། རྡོ་རྗེ་གདན་པའི་ཚོགས་འཁོར་ལ་དུས་གཅིག་ཏུ་བྱོན་པའི་ཡོངས་གྲགས་རྣམས་དང་། མངོན་པར་བཞུགས་པའི་མཐའ་ཡས་པ་རྣམས་ཀྱང་། རང་ཡུལ་ལ་རྒྱ་བ་ཏུ་བོར་ཏེ། ཕྱེ་ན་པའི་གནས་ཀྱི་ཁྲོད་ཕྱོགས་མེད་དུ་རྒྱུ་ནས་བསྐྱུན་འགྲོའི་དོན་ཕ་ཐོན་མཛད། དཔལ་ནཱ་རོ་ཆེན་པོ

Karma Leksheyling Shedra Collection. Digitization eGangotri

༄༅། །པཎྜི་ཏ་ཐམས་ཅད་ཀྱི་གཙུག་རྒྱན་དུ་གྱུར་ཅིང་། གནས་བརྟན་ཆེན་པོའི་ཞུ་བ་ལ་སྨྲོ་སྨོ། ཨ་ཝ་དྷཱུ་ཏཱི་པའི་བརྟུལ་ཞུགས་ཀྱིས་ཏེ་ལོ་པ་བཙོལ་བ་སོགས་རྒྱ་གར་གྲུབ་ཐོབ་བ་ཡ་ལ་མི་ཆི་ཐམས་ཅད་ཆགས་མེད་ཞེན་མེད་ཀྱི་དུས་འདའ་བ་མཛད། སྐྱེས་མཆོག་མར་པ་ཡིས་འབྲུང་པོ་ཊཱ་ཀུན་གྱི་མཆོག་ཏུ་གྱུར་ཅིང་སྦྲས་པའི་རྣལ་འབྱོར་དུ་བཞུགས། མ་ལ་ལ་སྒྲིང་མོས་པ་རི་ལོ་ཙ་བའི་ལོ་རྒྱུས་བསྙད་པས་ཧེ་ཧེ་ཕྱོ་ན་ཁྲིམ། གདུགས་ཡ་ཐོགས་གསེར་གྱི་ག་དང་བཅིབ །ཅེས་པ་ལ་སོགས་པའི་མགུར་གསུངས་ཤིང་།ཁལ་པོའི་རྒྱུ་ལ་བོ་དང་། མདའ་བདག་ཅེ་ལྷེ་སོགས་ནས་ཕྱུན་མ་རྫོངས་པ་དང་། གྲུབ་ཆེན་ཀུན་བཟང་རྡོ་རྗེ་འབྲུག་ལྷ་ལ་དྲུང་ཞུགས་སྨན་བས་ཕྱོགས་ཀུན་ཏུ་སྙན་གྲགས་ཆེན་པོ་ཁྱབ་ཡང་། ཟང་ཟིང་གི་འདུ་ལོང་ཐམས་ཅད་སྤངས་ཏེ། བུམ་ཐང་ཐར་གླིང་། སྤུ་རྫེས་ཕུག །སྤ་གྲོ་སྟག་ཚང་། ལོ་ཐང་ནགས་ཁྲོད་ལ་སོགས་དབེན་རི་ཁྲོད་ར་ན་བཟའ

དང་འཚོ་བ་ངན་ངོན་ཙམ་ལ་བརྟེན་ནས་ཟབ་ལམ་སྙིང་པོའི་སྒྲུབ་པ་ལ་རྩེ་གཅིག་ཏུ་གཞོལ་བ་དང་། ཚོ་ག་ཙོ་ག་པ་ན་ཙུང་མའི་ཡོམ་དང་། སྤྱེ་ར་སྐྱང་པས་ལྟི་བའི་ཐལ་སྒྲི་ཙེ་མཁྲི་འཚོ་བར་བརྟེན་ནས་སྒྲུབ་པ་བོན་མཛད། གྲུབ་ཆེན་མོ་ལོང་རྡོ་རྗེས་ཤ་འཁྱུག་སྨུ་གསོ་དང་། ལྷོ་བྲག་མཁར་ཆུ་ནམ་སློ་ལུ་ཟླ་བ་གཉིས་པ་རེ་ར་འབྲུ་བྲེ་རེས་ཚོགས་པ་ཁྲུས་ཏེ། ལོ་གྲངས་དུ་མ་ར་དཀའ་ཐུབ་དང་སྡུག་བསྲན་མཛད། བྲག་ཡངས་རྫོང་དུའང་སྐྱི་མ་ཕྲི་ལོ་མས་འཚོ་བ་མཛད་དེ་ཡོ་མ་དང་དུ་བཞུགས། ཀུ་མ་ར་ཆེན་པོ་ཙ་རི་གཡུ་མཚོ་འགྲམ་དུ་ཟླ་བ་བརྒྱད་བཞུགས་སྐབས། ཛ་མ་ཧྲ་ལས་གསོན་ར་བུ······ཁྲལ་ཀྱང་ཞེན་ཆགས་སྤངས་ཏེ་མ་བཞེས། རྒྱལ་བ་སྒོང་ཆེན་པས་ཡར་རྟོ་དཀྲུམས་ཀྱི་ཕུ་ཁར། བསམ་ཡས་ལ་མཆིམས་ཕུ། གངས་རི་ཐོད་དཀར་སོགས་ལ་གནས་ཆེན་དུ་མར་ཕྱེ་བྲེ་གསུམ་དང་། དང་ལ་ཀྱུ་རི་ལ་བུ་ཉི་ལ་འབྲུ་ཙོམ་ཉེར་གཅིག་གིས་ཟླ་བ་གཉིས་རེ་སྒྲུབ་པར་མཛད་དེ། ཁ་ཆར་བཟླ

༄༅། །པའི་དུས་སུ་སྐྱེ་གཅིག་ཡོད་པར། དེའི་ཞིང་དུ་ཞུགས་ནས་གོས་ལྷན་བཅིངས་ཀཿརི་གོ་ཆད་མཛད་པ་སོགས་ན་ཕྲུབ་འཆི་ཕྲུབ་ཀྱི་དཀའ་སྤྱད་གྲངས་ལས་འདས་པ་མཛད། གྲུབ་ཆེན་ཀརྨ་པཀྴིས་ཧོར་སེ་ཆེན་རྒྱལ་པོ་འཁོར་དང་བཅས་པ་དམ་པའི་ཆོས་ལ་བཀོད། ཧོར་དང་བོད་ཀྱི་ཡུལ་མི་ཡ་ཤེ་མོང་གི་ཡུལ་དང་དང་ལ་གཏགས་གནང་ཡང་མ་བཞེས། ཇེ་ཀོད་ཚོད་པར་ཏེ་སེ། མཁར་ཀྱུ། ཇོ་ལན་ཧྲ་ར། ཙ་རི་སོགས་ནས་ཐུན་མོང་གི་དངོས་གྲུབ་དུ་མ་བྱུང་ཡང་། དེ་དག་སྤངས་ཏེ་མཆོག་གི་དངོས་གྲུབ་ཁོ་ན་དོན་དུ་གཉེར། རྒྱལ་བ་ཡང་དགོན་པས་རྒྱུ་སྦྱིན་མཛད་སྐབས་རྒྱུའི་ལྷུ་བ་ཕུབ་བ་གོང་ཙེ་མ་གྲི་ན་དང་དུ་ཛེམ་ལེར་ཞུག་གཉིས་སྦྲེན་ནས་དངོས་གྲུབ་འབུལ་ལོ་ཟེར་བ་ན། བླ་མས་དངོས་གྲུབ་ཡོད་ན་དབུལ་པོ་རྣམས་ལ་བྱིན། ང་ལ་མི་དགོས་གསུངས་ནས་རྒྱུ་འཕྲོ་བ་མཛད། གྲུབ་ཐོབ་པ་ཨོ་རྒྱན་པ་རྒྱ་གར་རྡོ་རྗེ་གདན་དུ་བཞུགས་པའི་སྐབས

སྦུ་ཚོགས་ཀྱི་བདག་པོས་གཟུགས་བསྟན་ཏེ། བདག་ཁྱེད་ཀྱི་ཆོས་སྐྱོང་བཀྱིད་པས་གཏོར་མ་རེ་ཡང་བླང་། བདག་གི་སྒྲུབ་ཐབས་བོད་ན་ཡོད
པས་དེ་ཡ་དཔོང་ལ་སྒྲུབ། འདིར་ལོ་གསུམ་བཞུགས་དང་། འཛམ་གླིང་གསུམ་གཉིས་བདག་གིས་དབང་དུ་སྡུད་ཟར་བཐལ། ཟླམས། ཁྱོད
ལ་ཤ་ཁྲག་གི་མཆོད་པ་དགོས། ངས་ཤ་ཁྲག་མི་འབྱོར། དཔལ་ཆོས་སྐྱོད་ཁྱེད་མི་དགོས། འདིར་ལོ་གསུམ་སྡོད་མི་སྡོད་ང་རང་ཤེས། འཛམ
གླིང་གསུམ་གཉིས་ཀྱི་ དཔལ་ཅི་བྱེད་པ་གསུངས་ནས་བདག་གིར་མ་མཛད་པ་ཡིན། རྡེ་ལེགས་པའི་རྡེ་རྗེ་རྒྱལ་པོ་ཐོ་གན་ཐེ་སྨུར་ཡབ་སྲས་ཀྱིས་རྒྱ་ནག་ཏུ
སྤྱན་དྲངས་ནས། རྒྱལ་ཁབ་མང་འབབ་དངས་དང་བཅས་པ་བླམར་འབུལ་བ་ཡིན་པས། འདིར་རྒྱུན་དུ་བཞུགས་པར་ཞུ་བ་ནན་ཏན་དུ་གསོལ
ཀྱང་། ཟླམས། བདག་ནི་བསྟན་དང་འགྲོ་ལ་ཕན་པ་བསྒྲུབ་པ་ཁོན་ལས། རྒྱལ་ཁབ་ཀྱི་ཁའཛིན་བྱེད་པ་ལྟ་ཅི། ཡིད་ནས་ཀྱང་དེ་ལྟར་མི

Karma Leksheyling Shedra Collection. Digitization eGangotri

།འབྱུང་བའི་སྨོན་ལམ་རྒྱུན་དུ་འདེབས་པ་ཡིན། ལུང་དང་ལག་རྗེས་ཀྱིས་བདག་ལ་དགོས་ཆེད་མེད། ཆོས་འདྲ་བ་གང་
ལའང་མི་ཞེན་པ་ཞིག་བྱུང་ན་ཆོས་པ་བཟང་བ་ཡིན་གསུངས་ནས། རྒྱལ་སྲིད་མཆིལ་སྣབས་བཞིན་དུ་དོར་བར་མཛད། རྗེ་བདག་ཉིད་ཆེན་པོ
ཡང་དང་པོའི་སྐབས་སུ་མཆོད་སྡོང་ཞིག་གསོ་ལི་ཆེ་དང་དུ་དཔོན་སློབ་བདུན་གྱི་སྐུ་ཆས་ཉེར་སྤྱད་གང་ཡོད་དངུལ་འབབ་བཅུ་བྲེ་ལ་ཡང་། ཏཾ་བདུན
གྱི་རིན་ལས་མ་བྱུང་བས་མ། སྦྱིན་པ་ནས་བསམ་གཏན་པར་བཞུགས་པ་ཡིན། མཁས་གྲུབ་ཀཿཐོག་པ་བློ་རྩེ་ལ། ཨུ་རྒྱན་རིན་པོ་ཆེས་ཁྱེད་པཎྜི
ཏ་ཆེན་པོར་འདུག་པས། དཔལ་ཛྙཱ་ན་ག་ཤ་ལ་པཎྜི་ཏ་ཞེ་ཆེ་ལོ་ཞུ་ཡི་གསུངས་པས། དགེ་རྩེ་རིན་པོ་ཆེས། ང་ལ་པཎྜི་ཏའི་ཆོ་ལོ་མི་དགོས། རྒྱ་ནག
རྒྱ་ཡ་པོ་ཁོར་དང་བཅས་དཔལ་འབྱོར་སྐྱེད་དགའི་འགྲོ་ལུགས་ཙམ་ཡང་མི་ཤེས་པས། དཔཎྜི་ཏ་ཡིན་མིན་ཐོས་གནས་ལ་ཤེས། སྤྱིར་སྒྲུབ་བརྒྱུད་

Shedra Collection. Digitization eGangotri

ཀྱི་བསྟན་པ་འདི་མི་ཆེན་རྡོ་བསྒྲུངས་བྱས་ནས་གནས་པའི་ཡུན་ཐུང་བ་ཡིན། སྔོན་ས་བཀའ་གཉིས་ཀྱི་བསྟན་པ་ལ་འདང་མི་ཆོས་ཡོད་ཙང་……
བ་དགེ་གིར་བྱས་པའི་རྐྱེན་གྱིས་གནས་ཡུན་ཐུང་བ་འདི་བྲུད་བ་ཡིན་གསུངས་ནས་ཕྱངས་བར་མཛད། གཞན་ཡང་རྗེ་ཟླ་འོད་གཞོན་ནུ་ཁུ་
དབོན། དཔལ་དུས་གསུམ་མཁྱེན་པ། འགྲོ་མགོན་ཕག་མོ་གྲུབ་པ་སོགས་སྐྱེ་འགྲོ་གཟུགས་ཅན་གཟུགས་མེད་ཀྱི་བླ་མར་གྱུར་ཀྱང་།
ཕག་པ་དང་བྲག  སྐྱོབས་འཇིག་སྐྱོལ་སོགས་ལ་བརྟེན་ཏེ། བྱ་བཏང་ང་རི་ཁྲོད་ཁོ་ནར་བཞུགས་པ་ལས། ལོངས་སྤྱོད་དང་འདུ་འཛི་ཡི་ཡུལ
ལ་མི་བཞུགས་པ་ཀུན་གྱིས་ཤེས་སོ། །འོན་ཀྱང་ཡོ་སྤྲུལ་ཀྱི་སྐྱེས་བུ་རྣམས་ཀྱིས་བསྟན་འགྲོའི་དོན་རླབས་པོ་ཆེར་དགོངས་པའི་མཛད
སྤྱོད་དང་། རང་ཞེད་འགོང་པོས་བྱས་པ་གཉིས་མཉེར་བར་བྱ། དེ་ལྟར་མིན་པའི་དབེན་པ་དང་གནས་ཆེན་རྣམས་སུ་མཚམས་པ་དང་།

Karma Leksheyling Shedra Collection. Digitization eGangotri

༡ དྲི

།ཁྲ་བཏང་ངེ་གི་མི་ང་སྨན་བཏགས། ཟླ་དྲིལ་དང་ཏྲི་ང་ལག་སོ་ལ་གོལ་བྱེད། གོལ་རི་ནུ་ཐང་ཅན་གྱི་ནབ་ཟབ་དང་སྒྲོམ་ཐབ
ཀྱི་ནད། གསེར་ཆས་དངུལ་ཆས་ཀྱི་གཟི་བྱིན་སྐྱེད། ཚོང་དང་གོན་མས་བུན་སྐྱེད་ཏྲ་ནོར་གྱི་ཁ་འདོན་བྱེད། ཏག་ཙུ་ཆ་ངེ་གི་ར་སོ་ཞིང་།
དགོས་པའི་རིམ་གཉིས་མི་གྲོམ། མི་དགོས་པའི་ཟླ་ཡིག་སྲུང་འཁོར་སྨན་དཔྱད་འཁྲུགས་ཐུགས་དང་། རིག་གནས་ཡིག་རྩིས་སོགས་བསླབ
ནས་ལྷ་སོགས་འདོད་ཡོན་གྱི་ཚེ་དང་སྨན་གྲགས་ལོངས་སྤྱོད་ཕྲུབ་པ་རིམ་ཐར་དང་དེབ་ཐེར་མེད་པས་ན། འདི་ལྟ་བུའི་རྒྱལ་ཞིང་བརྟེན་
པ་རྣམས་ལ་རང་གིས་རང་སྲུང་བ་ཡིན་ནོ། རྒྱལ་བ་སྐྱོང་ཆེན་པས། དཔེན་པའི་ཕོ་ལྷན་ས་ཕུན་ཚོགས་སྒྲུབ་པ་ཡང་། །དོན་ཆུང་དང་ལ་མི་ཚོ
འདོད་པའི་རྒྱུ། །ཁ་སྦྱོར་ཤོལ་གསོ་ཤེས་སྙིང་གཏམ་ཡིན། །ཞེས་དང་། ས་པཎ་གྱིས། རྡང་དང་འདྲུན་པས་སེམས་རྒྱུད་མ་དུལ་བར། །འགྲན།

Shechen Collection. Digitization eGangotri

འདོད་དབེན་པའི་རི་ལ་གནས་བཅས་ནས། །འདོད་ཡོན་སྒོ་ཀུན་རྟག་ཏུ་ཡིད་བྱེད་པ། །གཅན་ཟན་རི་ལ་ཉལ་བའི་སྒོམ་ཆེན་ཡིན། །ཞེས་··· གསུངས། ཡང་རེ་འགས་ཆུང་ངུ་ནས་སློབ་གཉེར་མི་བྱེད། བླམ་མི་བསྟེན་པར་དོ་ཕུག་རེ་ལ་འཁྱིད་ནས་བསྡད། རྒས་པ་དང་བླ་མ་བསྟེན་པེ་ ཆོས་ཞུ་བ། རིག་གནས་བསླབ་པ་འབྱེད་པ་དགའ་དགོར་གྱིས་ཁྲིད་པའམ། པེ་ཧར་གྱིས་ཐུགས་རྒྱུད་བསྐུལ་བ་མཚོར་ཏེ། ཇི་སྐད་དུ། སྒོམ་ཆེན་རྒྱས་པས་སློབ་གཉེར་དྲན། བརྩོན་པ་རྒྱས་པས་ཁྲིམ···ཐབས་དྲན། །ཞེས་གསུངས་པ་དུས་ལ་བབ་པོ། །མཉམ་མེད་ཐུབ་པའི་དབང་པོའི་བསྟན་པ་འདི་ལ་ཞུགས་ཕྱིན་ཆད་བསྟན་པའི་སྙིང་པོ་ནི། རང་རྒྱུད་འདུལ་དང་ལྡན་པ་ཞིག་ཟུང་ནས་ཚུལ་ཁྲིམས་ཀྱི་བསླབ་པ··· ཙམ་དུ་མ་ཟད། བསླབ་པ་གསུམ་དང་། དེའི་ཉེས་ལྟུང་ཕྲ་མོ་རྣམས་ཀྱང་ཤུགས་ཀྱིས་འགགས་ཤིང་། བསླབ་གཞི་ཕྲ་མོ་རྣམས་ཀྱང་ཚང་···

༄༅། །སྡིག་པ་ཅི་ཡང་མི་བྱ་ཞིང་། །དགེ་བ་ཕུན་སུམ་ཚོགས་པར་སྤྱད། །རང་གི་སེམས་ནི་ཡོངས་སུ་འདུལ། །ཞེས་གསུངས་པའི་དོན་ལ་སྡེ་སྣོད་གསུམ་གྱི་ཉམས་ལེན་ཐམས་ཅད་ཚང་འགྲོ་བ་སྟེ། དེའི་དུས་དཔང་དུ་ང་རང་གཞན་རྣམས་ཀ་སྙིང་རུས་ཆུང་བའི་དབང་གིས་ཚུལ་ཁྲིམས་ཀྱི་བསླབ་གཞི་ལོགས་སུ་བསྐྱུར། བུད་མེད་མ་ལེན་པ་ཙམ་ལ་ཚུལ་ཁྲིམས་གཙང་མའི་ཚོད་དུ་བྱེད་པ་ལས། བསླབ་པ་གསུམ་ལ་ཡོད་པ་མི་འདུག ཙ་བ་བཞི་དང་ལྷག་མ་བཅུ་གསུམ་སོགས་ནི་སྐྱེ་བོ་ལ་ཧ་མི་ཀློམ་པར་བཞག །དེ་ནི་ནང་ནས་དགོང་ཧྲོ་ཐང་ལ་བ་ཡིན་ཟེར་ཞིང་། ཞོ་ཞ་དང་བུར་སྒྲ་ངར་ཚོགས་ཐལ་རྣམས་ཀྱིས་གྲོད་པ་ག་ང་བྱེད་པ་ལ་དགེ་སློང་ཚོད་མར་འཛོམ་པ་དང་། ནང་གསེལ་ཤ་ཆང་མི་འཛོམས་པ་འདི་དང་། བཀྲུས་འཕྲོག་མ་ཁྲིན་ལེན་བསྡུད་ས་ཁྲིར་ཁྲིན་ལེན་བྱེད་པ་སོགས་ལ་ཤེས

ནས༔ རང་ནས་རང་བཞིན་ལོངས་སྤྱོད་པ་ཡལ་འདང་བྲིམ་ལེན་མ་བྱས་པར་མི་ཟ་བ་དང་། ཟ་ལ་ཟུང་བ་བརྗེད་པ་ཚོམ་ལ་ཡང་དྲག་ཆང་དཔ་
ཚམ་བྱེད་དེ། ལོག་འཚོ་ལྔ་རབ་བཅག་མེད་དུ་སྤྱོད་ཅིང་། བསྡུ་བྲུ་རགས་པ་ཐམས་ཅད་དོར་བ་ནི། ཁ་བཙུམ་ནས་སྣ་དགོ་རྒྱུ་ཞིག་འདུག་
དེ་ལ་ལོག་འཚོ་ལྔ་ནི། ཚུ་བཅུལ་བ་འཚོལ། ཁ་གསག །གཞོག་སློང་། ཐོབ་འཇལ། སྙིད་པས་རྙེད་འཚོལ་བ་སྟེ་ལྔ། དང་པོ་ཚུལ་འཆོས
ནི། རང་རྒྱུད་མ་དུལ་བཞིན་དུ་གཞན་དག །སླུ་བའི་ཕྱིར་ཞི་བ་དང་དུལ་བའི་ཚུལ་དང་། མ་ཤེས་ཀྱང་ཤེས་མདོག །མ་གྲོལ་བར་གྲོལ
མདོག་སོགས་ཀྱིས་ཕ་རོལ་པོ་བསླུ་བའི་རང་འདོད་ཀར་སྒྲུབ་པའོ། །ཁ་གསག་ནི། བདག་གིས་དགེ་རྩ་རྒྱ་ཆེན་པོ་འདི་དང་འདི་ཞེས་
བྱ་བ་དང་། སྐུ་གསུང་ཐུགས་རྟེན་དགོན་སྡེ་སྒྲུ་ཟམ་ལམ་འཕྲང་འཆོས་པ་སོགས་དང་། མཆོད་སྦྱིན་སྣ་ཚོགས་པར་བྱེད་པ་ཡིན་པས།

༄༅། །ཁྱེད་རྣམས་ཀྱིས་ཀྱང་ཅི་འབྱོར་ཕུལ་ཅིག་ཟེར་ནས། རྣམ་འགྱུར་བསྟན་པ་སོགས་གཡོ་སྒྱུའི་བསམ་པ་བཅང་ནས་དགེ་བསྐུལ་བ་དང་ཚོགས་རྫོགས་ལ་ལ་སྣང་དེ་གཞན་ནོར་ལེན་པའོ། །གཞོགས་སློང་ནི། ཁ་གསག་དང་ཚུལ་འཆོས་པ་ལྟར་ཏེ། སྔོན་བཙུན་པ་གཡོ་ཅན་ཞིག་གིས་ལྷ་ཁང་མཐང་ལམ་བཞེན་ཀྱི་ཡོན་བདག་ཐོ་མི་མང་པོ་འཛེས་པའི་སར་བསྡད་ནས། གདིང་བཞིག་ཙི་ད་སྐུ་དཀྱིས་བཙེམས་ཚུལ་བྱས་པས། ཡོན་བདག་རྣམས་ཀྱིས་གདིང་བ་དེ་འདྲའི་སྐུ་དཔས་བཙེམས་རྟུ་ང་མཆུས་པས། ཁོན་རེ། བདག་ལ་བལ་ཀྱི་སྐུ་དཔ་མ་འགྱུར་ང་མ་གས་བྱས་པས། དེ་ཡོན་བདག་དེ་རྣམས་ཀྱིས་ཕུལ་ལོ་ཟེར་ནས་བལ་སྣང་མང་པོ་བྱུང་བ་ལྟར། གོས་ལྷམ་ཡོ་བྱད་སོགས་དཔུལ་བའི་ཚུལ་ཁྲིམས། ངོར་དུ་རེ་བ་སོགས་སོ། །ཐོབ་འཇལ་ནི། བདག་གིས་ཁྱེད་དག་ཤི་གསོན་རྣམས་ཀྱི་དོན་འདི་ལྟར་བྱས་པའི་ཡོན་ཕུལ་སྤར་ནས་ལམ

གྲོལ་འདི་ལྟར་ཡོད་སྨྲ་བ་དང་། ཡང་སྤྲུལ་སྐུ་ཆེ་གེ་མོའི་རྣམ་ཐུ་ར་དང་། རིགས་རུས་ཕུན་སུམ་ཚོགས་ཚུལ་སོགས་དང་། དགོན་སྡེ་འདི་འདི་སྐྱར་ཕྱི་ཁྲུག་སྤྲོ་ལ་ཡིན་ཚུལ་དང་། རང་ལ་ནོར་རྫས་འདོད་ཕྱིར་དུ་བང་ལུང་བ་དམས་ངག་ཟབ་མོ་འདི་དང་འདི་ཞེས་བྱ་བ་སྐྱར་རེ་ཟེར་བ་ལྟ་བུའོ། །སྙེད་པས་སྙེད་འཚོལ་བ་ནི། མི་ཆོས་ཀྱིས་ངོ་བསྒྲུང་ཐབས་སྣ་ཚོགས་པའི་སྒྲོན་ནས་ཕྲན་བུ་པར་སྦྱོར་ན་ཆེན་པོ་རང་ལ་འདོད་དུ་རེ་བ་དང་། ཇ་དང་ཆང་གིས་བསུ་བ། དམ་རྫས་བྱིན་རྟེན་སོགས་ཀྱིས་བསླུ་ཐབས་སོ། །དེས་ན་ཡོན་མཆོད་གཉིས་ཀ་དམྱལ་བར་སྐྱེ་བའི་རྒྱུར་མདོ་ལས་མང་དུ་གསུངས་སོ། །གཞན་ཡང་དད་ཟས་དང་གཤིན་ཟས་བཟའ་བ་ལ། མདོ་ལས། དགེ་སློང་། གཉིས་པོ་འདི་ནི་དད་པའི་ཟས་བཟའ་བར་གནང་ངོ། གཞན་དག་ལ་ནི་ཐུང་ཟད་ཀྱང་མ་གནང་ངོ། །གཉིས་ག་དང་ཞེ་ན། ལྡན་པ་དང་གྲོལ་བའོ། །ཞེས་གསུངས་པས། ལྡན་པ་ནི་ཚུལ་ཁྲིམས་དང་།

༄༅། །ཐུབ་པ། གྲོལ་བའི་སེམས་རྒྱུད་གྲོལ་པ་ལ་གསུངས་ཀྱང་། དེ་ཉི་རང་གཞན་ཀུན་ལ་དགོས་པར་གདའོ། །ཇོ་བོ་རྗེ་དང་བྲོ་ཕུ་ལོ་ཆུ་སོགས་ཀྱིས་བསླབ་གསུམ་གང་རུང་མེད་ན་དགོར་ནས་མི་འཇུ་བར་གསུངས། བསླབ་པ་གསུམ་ནི། ཚུལ་ཁྲིམས། ཏིང་འཛིན། ཤེས་རབ་སྟེ། གསུམ་མོ། །ཆོས་རྒྱལ་སྲོང་བཙན་སྒམ་པོས། འདུ་གསུམ་བསྒྲེག་སྒྲུང་མ་ཤེས་ན། །བདུད་རྩི་འཕྲུང་ཡང་དུག་ཏུ་འགྱུར། །ཐམས་ཅད་སྒྲུམ་རམ་ཤེས་ན། །རྩི་ཤིང་བཙག་པ་བད་སྲིག་ཏུ་འགྲོ། །ཐབས་ཀྱི་དེ་ཉི་ད་མ་ཤེས་ན། །ཁ་ཟེར་ཡིན་ཀྱང་དགོར་དུ་འགྲོ། །ཞེས་གསུངས་པས་སོ། །ཡང་ཁ་ཅིག་འདི་དག་སོ་ཐར་ལྷ་བུ་ལ་ཡིན་གྱི། བྱང་སེམས་དང་སྔགས་ལ་མ་ཡིན་སྙམ་ན། བྱང་སེམས་དང་གསང་སྔགས་ཀྱི་ལམ་ནི་དེ་ལས་ཀྱང་ཤིན་ཏུ་དཀའ་བ་དང་། གོང་གི་བསླབ་གསུམ་དགོས་ཚུལ་ནི། ཚུལ་ཁྲིམས་ཏིང་འཛིན་དང་ཤེས་རབ་ནི་མདོ་སྔགས་ཐུན་མོང་དུ་གྲུབ་ལེན་གཅིག

Shedup Collection. Digitization eGangotri

པས་སོ། །སྟོན་བཅོམ་ལྡན་འདས་ཀྱི་དྲུང་དུ་དགྲ་བཅོམ་པ་མང་པོས་ཟས་ཀྱི་ཉེས་པ་ལ་དགོངས་ནས། དད་ཟས་མི་འཇུ་བའི་ཚེ་དུ་བསླབ་
པ་བཅུལ་བར་ཞུས་པས། སྟོན་པས་དེ་བཞིན་ཏེ་ལེགས་སོ་གསུངས་པས། དེར་དགོངས་ཏེ་བླ་མ་གྲུབ་ཐོབ་མང་པོས་སྤྱི་བཏུས་ཆེར་དངས་སུ་དཀོར་
ཟས་དང་མི་འབགས་པའི་སྨོན་ལམ་དང་། དམ་བཅའ་མང་པོ་འདུག་པར་རང་རེ་རྣམས་ལ་གསུངས་པ་ཡིན། གཞན་ཡང་ས་པཎ་ཕྱིས། ཤུགས་
དྲག་འདོད་པ་སྤྲ་ཡི་མེ་བཞིན་འབར། །ཁ་ཕྱིར་ཀུན་ཏུ་རྒྱུ་བའི་བརྩོན་པ་དག །ལོག་པའི་འཚོ་བས་ཧ་ག་ཏུ་འཚོར་བྱེད་པ། །ཕྱི་རྒྱན་གྲོང་མཐར་
ཉུལ་བའི་སྨྲ་མཁན་ཡིན། །ཞེས་སོ། །དེ་ནི་དཀོན་བརྩེགས་དང་ཟླ་བ་སྙིང་པོའི་མདོ་སོགས་དུ་མ་ནས། སྙིགས་དུས་ཀྱི་དགེ་སྦྱོང་གཟུགས་''''
བརྙན་རེ་འགགས་དམ་ཆོས་ཚུལ་བཞིན་མི་སྤྱོད་པར། ཞིང་ལས་དང་། ཚོང་ཁེ། དམག་འཁྲུག་རྩོད། བུད་མེད་སོགས་ཁྱིམ་པའི་བྱ་བ་དང་། ནོར་

༄༅། །ཀྱི་གསོག་སྐྱུབ་གསོག་འཛོག་དང་། བླམ་དགོན་སྣེ་ཚོམ་ལུགས་ཀྱི་ཕྱོགས་རིས། ཡུལ་དང་སྡེ་དཔོན་གྱི་རོང་ཕྱོགས། རྒྱལ་པོ་དང་སྦྱིན་བདག་གི་ངོ་བསྲུང་ལས་གཡོག་ཁྲམ་ཤེན་ལ་མི་ཚོ་འཛིང་པ་སོགས་དང་། གཞན་ཡང་བཟའ་བཏུང་གོས་རྒྱན་གླུ་གར་བཞེན་པ གོ་མཚོན་ཕྱུགས་སྤྲེལ་སོགས་ལ་སྒོ་གསུམ་རྟག་ཏུ་གཡེང་། རྣམ་ཐར་གཡེང་། ལོག་པར་གཡེང་ཞིང་། ཐན་ཐུད་མེད་ཀྱིས་གཡོག་ཏུ་བཀོལ ནས་སྣ་ཆུ་ཉུགས་པ་ཡན་ཆད་ཀྱིས་བསྟན་པ་ཉམས་པར་བྱས་པའི་ཚེ། དཀར་ཕྱོགས་སྐྱོང་བ་རྣམས་ཀྱང་རྒྱ་དན་གྱིས་རིང་དུ་དོར། ནག་པོའི་ཕྱོགས་རྣམས་མཐུ་སྟོབས་རྒྱས་ཤིང་། དགོན་སྡེ་དང་གྲོང་པ་ཁྱིམ་གཅིག་ཡན་ཆད་ལ་གདུག་འདྲེ་རེ་རར་མཆོད་ཅིང་གསོལ་བའི་དབང་གིས་བརྡེགས་རྟེན་.... ཁམས་སུ་མི་ནད་དང་ཕྱུགས་ནད་སྣ་ཚོགས་མང་བ། ས་གཡོས་པ། རི་བྲག་ཉིལ་བ། ཆུ་ལོག་དང་ཤ་འོད་འབྱུང་བ། རྟག་ཏུ་ཐུན་དམར་ལྷུ་བཞིན།

བཙའ་སད་སེར་བ་འབུ་སྲིན་ཐན་པ་ཞེང་སོགས་ཀྱིས་ལོ་འབྲས་མི་འབྱུང་བ། དཀར་ཆུ་ཅུང་ཞིང་ནུས་པ་ཆུང་བ། མདོར་ན་གཅན་གཟན་དུག་སྦྲུལ་འབྱུང་པོ་རྒྱལ་བསེན་སོགས་ཀྱིས་སྐྱེ་འགྲོ་རྣམས་མི་བདེ་བར་བྱེད་པའི་ལུང་བསྟན་དུས་ལ་བབ་ཞལ་འདུག །དེས་ན་རང་རེ་རྣམས་ཀྱིས་དམ་པའི་ཆོས་རྣམ་དག་མི་འགྲུབ་པའི་ལོག་འཚོ་ལྔ་དང་། འཇིག་རྟེན་ཆོས་བརྒྱད་འདི་སྤང་མཐུན་པས་ཡན་པ་སྐྱོ། འདི་སྙིང་ནས་སྤང་རྒྱུས་ན་ཆོས་ཀྱང་རབ་དང་། འབྲིང་ལས་སྤང་མཐུན་ན་ཆོས་ཀྱང་འབྲིང་ཙམ། ཐམ་ཞིག་ལས་སྤང་མཐུན་ན་ཆོས་ཀྱང་ཐམ་ཞིག་ལས་མི་འོང་ངས་ཤིང་། ཡེར་ཆོས་བརྒྱད་ནི་ཀླུ་སྒྲུབ་ཀྱིས། འཇིག་རྟེན་ཁྱིམ་པ་རྣམས་ཀྱང་མི་རུང་བར་གསུངས་པས་ན། དམ་ཆོས་སྒྲུབ་པ་རྣམས་ནས་སྤང་བྱ་ཧ་ཅི། བརྒྱད་གང་ཞེ་ན། ཆགས་སྡང་ཕྱོགས་ནས་བཞི་བཞིར་དབྱེ་བའི་བརྒྱད་དེ། ནོར་ཡོང་ལ་སྤྱོད་སོགས་རྙེད་ན་དགའ་བ། མ་རྙེད་ན་མི་དགའ་བ་དང་

༄༅། །གཉིས། རང་གི་ཡོན་ཏན་སོགས་ཀྱི་སྙན་གྲགས་ཡོད་ན་དགའ་བ་དང་། མེད་ན་མི་དགའ་བ་དང་གཉིས། གཞན་གྱིས་རང་ལ་བསྟོད་ན་དགའ་བ་དང་། སྨད་ན་མི་དགའ་བ་དང་གཉིས། ཚེ་འདི་ཁོ་ནར་སྐྱིད་ན་དགའ་བ། སྡུག་ན་མི་དགའ་བ་དང་གཉིས་ཏེ། བརྒྱད་པོ་འདིས་བྱིན་གྱིས་བརླབས་ནས་གྲུབ་རྟགས་མ་བསྟན་པའི་ཆོས་པ་འགའ་ཡང་མེད་དོ། །ཡང་ར་དབའ་འདོད་སྨྲ་ཙམ་གྱིས་མ་གོས་པའི་བྱང་ཆུབ་སེམས་དཔའི་ཐབས་ཆེན་གྱི་སྤྱོད་པ་དང་། གསང་སྔགས་ཀྱིས་གཞན་དེ་མ་ཐོན་ལ་དགོངས་པ་ཞིག་ཡིན་ན། གོང་གི་དེ་རྣམས་བྱེད་ལུགས་འདྲ་ཡང་། བསམ་པའི་ཁྱད་པར་དུ་མ་ཡོད་པས་ཤེས་པར་བྱ་སྟེ། སློབ་གྲུབ་ཆེན་ཀརྨ་པཀྴི་རྒྱུན་གཙུ་འཕྲེན་སྐབས་འབྲོག་གི་ཕྱུགས་རྣམས་མེད་པར་བྱ་དགོས་དགོངྣ་ཙེ་ན། སྐབས་དེར་དཔལ་ལྡན་ལྷ་མོས་ཞལ་བསྟན་ཏེ། ཕྱུགས་རྣམས་ད་དུང་མ་སྐྱོར། སྨད་ནས་བྱ་བ་མང་པོ་ར་དགོས་པའི་དུས་ཡོད་གསུངས་པར

ཀྱིས་རྒྱ་ནག་ནས་གདན་ནས་རང་ཡེ་བབས་སྣ་བྲ་སྟོད་ཡུང་ལྷ་ཆེའ་གཙུག་ལག་ཁང་གི་རྟེན་དུ་ཕྱུར་ཚུལ་ལྟ་བུའོ། །ཨོན་ཀྱང་རི་ཁྲོད་པ་རྣམས་ནས་
དེ་ལྟར་བསྟོན་པ་མི་རིགས་ཅིང་། རི་དྭགས་སླས་མ་ལྟ་བུའི་སྤྱོད་པའི་སྐབས་ལགས། རྐྱེན་དང་མི་ལྡན་བཞིན་དུ་བསྟོན་ནས་དམ་ཆོས་སྒྲུབ་པའི་བར་
ཆད་ནོར་བ་ཆེན་པོ་ཡིན་ནོ། རྒྱལ་བ་ཀློང་ཆེན་པས། ཆེ་ལྡུ་ཙོན་དྲེག་ནས་ག་ཡེངས་པའི་ཆེན་པོ་ཤོར། །མི་ཆོས་ཁྲུ་བ་སྒྲུབ་པའི་བཙུན་པ་
ནོར༔ ༔ཁྲ་སྐད་མི་ཆེ་འདར་འབའི་སྙིན་པ་ནོར། །དུག་ལྔས་རང་རྒྱུད་བསྲེག་པའི་ཐུགས་པ་ནོར། །རྫུན་སྨྱོངས་ཡིག་འཆི་སྒྲུབ་པའི་སྒོམ་ཆེན་
ནོར༔ ༔ཀློ་གཏད་འཁྲུལ་སྣང་འཚར་བའི་སྤྲེ་བོ་ནོར། །ནོར་བ་སྤངས་ལ་ནས་ཆེས་ལ་བརྩོན་པར་གཅེས། །ཞེས་སོ། །ཡང་གྲི་དཔོན་དབང་ཤག
ཅན་དག་གིས་རྫོང་ཀྱི་གྲོལ་ལ་འགྲན་ནས་གཙུག་ལག་ཁང་དང་། རྟེན་ཆེན་བཞེངས་པ་རྣམས་ལ་བློ་གྲོས་ཞིབ་མོས་མ་དཔྱད་ན། ལྟར་སྣང་དགེ

༄༅། །བ་ལ་བརྟེན་ནས་སྡིག་པ་བསོག་པའི་རྒྱུར་འགྲོ་བའང་ཡོད་དེ། །རྒྱལ་བ་སློང་ཆེན་པས། །དབུལ་ཕོངས་རྣམས་ལས་ཁྲལ་ཆེན་བསྡུས་ནས་ནི། །རྟེན་ཆེན་བཞེངས་དང་ཡོ་ལང་འགྱེད་ལ་སོགས། །དགེ་ལ་བརྟེན་ནས་གཞན་སྡིག་བསོག་པའི་རྒྱུ། །ངང་སེམས་དགེ་བ་བོ་བའི་སྙིང་གཏམ་ཡིན། །ཞེས་གསུངས་སོ། །ད་ལྟ་བདག་ལྟ་བུའི་ཆོས་པ་རྣམས་ཀྱི་ཤེས་རྒྱུད་རྒྱལ་འགོང་དང་བདུད་ཀྱིས་བརླགས་པ་མང་སྟེ། རང་མ་གྲོལ་བར་གཞན་གྲོལ་འདུ་རེ་བ། རང་ལ་བང་མེད་པར་གཞན་ལ་ཕན་འདོད་པ། སྒྲུབ་ཞག་ཁ་ཤས་སོང་ནས་ལྷ་ཞལ་མཐོང་འདྲ་རེ་བ༑ གྲུབ་པ་མཐོ་ན་གྲུབ་བརྫུ། མ་གྲོལ་གྲོལ་བརྫུ། མངོན་ཤེས་ལུང་བསྟན། མོ་དང་ཕྲ་སོགས་དྲན་པ། འགྲོན་སྨད་སྙིང་འདོད་པ། བསྐྱེད་ན་འགྲོ་སྐྱོང་འདོད་པ། འདོད་ཡོན་ལོངས་སྤྱོད་བརྙེད་བཀུར་སྙན་གྲགས་ལ་དགའ་ར་བ། འཆད་སྦྱོལ་རྫུ་འཕྲུལ་ལ་སོགས་མངོན་ཆོས་དང

མི་མཐུན་པའི་རྟོག་པ་གང་ཤར་ཐམས་ཅད་རང་རྒྱུད་བདུད་དང་རྒྱལ་འགོང་གིས་བྱིན་གྱིས་བརླབས་པ་སྟེ། ཨོ་རྒྱན་ཆེན་པོས་པེ་ཧར་དམ་
བཏགས་ཀྱི་སྐབས། རྒྱལ་པོས་རང་དགེ་ བཙུ་ལུགས་དང་། འདའ་ཚུལ་རྣམས་ཞུས་པ་བཞི། ངའ་འདའ་བ་ལ་འདའ་ལུགས་གསུམ་དུ་ཡོད།
ཡི་དམ་ལྷ་བསྒོམ་ཏིང་ངེ་འཛིན་ལ་འདའ་བ། །ཁ་བླས་བརྗོད་བསྙེན་བཅུད་ཆེ་སྔགས་ལ་འདའ་བ། །སྤྲུལ་གཞི་འཇབ་སྐྱེ་བརྟེན་པའི་རྫས་ལ་འདའ་བ། སྒོམ་
པ་ཏིང་ངེ་འཛིན་ལ་འདའ་འཙམ། ཡི་དམ་བསྒོམ་སྙིང་མི་འདོད་སྒོམས་པ་འཆོར། སྒོམ་པའི་དུས་ནནམ་རྟོག་ཕྲ་མོ་ལྡང་། བདག་བསྐྱེད་མདུན་བསྐྱེད
གཅིག་གསལ་གཅིག་བརྗེད་འགྲོ། སྒོམ་སྒྲུབ་ནམ་བྱེད་དུས་སུ་བར་གཅོད་ཡོད། ཅི་སྙེད་ཅིར་བཀྲས་འཇམ་རྩུབ་གཉིས་སུ་ཡོད། བསྙན་
པ་ཚེས་ཚོགས་བཅད་རྩོམ་པ་ཡིད་ལ་འབྱེད། འདུགས་རྩོད་པ་མི་ཚུགས་སྒྱུག་གསྒྱུག་མང་། རང་འཁོར་ནང་ཐབས་སྙིང་ངེ་རྩུལ་སྙིང་འཚེས་ཡོད།

Karma Leksheyling Shedra Collection. Digitization eGangotri

ཁ ༄༅། །སྙིང་ཉི་མི་དགའ་སྟོང་སྟོང་དུ་སྙིང་བའ་དོད༔ གཡངས་ཟབས་རྫ་ཕྱི་ཞིན་ནས་མཆེད་སྙིང་པ་འདོད༔ སེམས་ཞི་ཡོང་ཡེད་བན་སྤུན་ཆད་ཚོད་
འབྱུང༔ གདམས་པར་བློ་མི་ཁེལ་ཞིང་ཡིད་གཉིས་ཟ༔ ནང་རྟགས་བཟང་པོ་བྱུང་ནའང་དགའ་སེམས་སྐྱེད༔ ནང་རྟགས་ངན་པ་བྱུང་ན་སྙིང་མི་དགའ༔
ཉམ་ང་བག་ཚ་རི་དོགས་དམ་ལས་འདས༔ བཟླས་བརྗོད་བསྙེན་པ་སྔགས་ལ་བདའ་འཚོན༔ སྔགས་བཟླས་དུས་སུ་སྔགས་ལ་ལྷག་ཆད་ཡོང༔
ར་ཞི་ཉི ཧོ་བསྒྱུར་མི་ཤེས་སྔགས་བཟླས་མི་སེམས་ཤིང༔ སྔགས་བཟླས་ཚིག་ད་དམིགས་པ་བསྒོམ་མི་ཤེས༔ རྒྱལ་པོའི་ཆོ་འཕྲུལ་འཇིགས་སྐྲག་སྣ་ཚོགས་
འབྱུང༔ ཇི་ཙམ་སྔགས་བཟླས་དགྲ་ལ་མཐུ་མི་ཡོང༔ རང་ལ་གློ་བུར་ནད་དང་འཆོ་བ་འོང༔ ཕག་རྡུལ་ཕྱིན་རླབས་ཉམས་པ་སྔགས་ལ་བདའ༔
སྒྲུབ་པ་གཞི་བརྟེན་པའི་རྫས་ལ་བདའ་འཚོན༔ ཕྱི་རྟེན་ལ་འདབ་གཉེན་ཚོན་མ་དང་པོ་འཆི༔ ནང་རྟེན་ལ་འདའ་བུ་སྣད་ནད་འཁྲམས་འབྱུང༔ གསང་

[illegible]

རྟེན་ལ་འདད་པ་མི་འདོད་སྣ་ཚོགས་འོང་༔ ད་ནི་འཛིག་རྟེན་ཡ་ཀ་ཨི་ཤྭ་བས་སུ་སྤྲུལ༔ གང་ནས་འོངས་དང་འདི་ནས་འོངས་ཉི་མེད༔ ང་བཟླག་པ་‥
ལ་ར་ཟློག་ལུགས་གསུམ་མཐུས་འོང༔ རང་གི་ལུས་སྲོག་བསོད་ནམས་ཁ་རྗེ་ར་ཟློག༔ བུད་སྨད་མི་ནོར་ཟས་གསུམ་ཀུན་ལ་ཟློག༔ ཉེ་འབྲེལ་ལ་ལ་ཡོ་
གཡོག་མཐུན་རྐྱེན་སྒྲུབ་ལ་ཟློག ༔ རང་གི་ལུས་སྲོག་ཁ་རྗེ་ར་ཟློག་ཅེ་ན༔ ལུས་ལ་ནད་མང་སེམས་ལ་སྡུག་བསྔལ་མང་༔ སྲོག་ལ་འཆུར་ཐུམ་
འཕྲག་གྲི་སྲོས་གྲིར་འཆི༔ དགྲ་ལ་ཕར་ཐབ་རང་ལ་ཚུར་ལོག་ཡོང༔ ཕ་བོར་འཕྱོར་ཐག་ཐུག་མ་ཞིང་སོ་མི་གསོད༔ དགྲ་སྡོན་མ་སོད་ཕྱི་མ་ལྟུད
ཀྱར་ལྡང༔ བྲང་འཛུག་རྗེད་གཏོང་བྱེད་སྐྲིང་མི་འདོད་ཅིང༔ དམོད་བཅོལ་མི་བྱེད་ཟུག་འཕྲོ་བཅད་ནས་འཛིག ༔ མི་ཁ་མང་པོ་ཟུག་གཞེར‥
རང་ལ་གླེང༔ ཡུལ་མི་དགྲ་ལྷུང་སྙིང་རྒྱལ་བགོང་འཛུག༔ དམ་རྫས་འབོ‥དང་སྐྱུ་བརྫས་གཅིག་སྙིང་འདོད༔ ལྷ་སྲིད་མི་མཐུན་གྲོགས‥

Karma Leksheyling Shedra Collection. Digitization eGangotri

༄༅། །བསྒྲེལ་རང་ལ་བཟློག༔ ཅེས་དང་། ཡང་། དགྲ་དར་བགཉེན་ཆུད་འདྲེ་ཡི་ལོག་མི་ནི་སློབ༔ རྨི་ལམ་བཟང་བ་ལྷ་ར་བསྟན་ཉེས་པ་ཡོང༔ ནོར་ཕྱུགས་པེ་ཏ་ར་ཚགས་ནས་ལག་མི་ལོན༔ ཅི་ཡོད་ནོར་རྫས་ཐམས་ཅད་མི་ལག་འགྲོ༔ རང་ལ་པེ་ཏ་ར་སྐྱིད་དུ་ཞུགས་ནས་ཀྱང༔ ལུས་དག་ཡི་དགས་མ་འདྲེ་ཡི་སྒྱུར་བ་བྱེད༔ སྟོད་སྒྱུ་ཐིང"" གཙོག་དང་རེ་བ་པ་ཡོང༔ རང་དབང་མི་ཐོབ་བྲེ་སྒྲོན་བཞིན་དུ་གཟུམས༔ ཆང་བཅུས་སེམས་ལ་ཅི་ཡོད་ཁ་རུ་འདོན༔ སྐད་གར་དུ་ཞེད་ཐང་བརྡུངས་ནི་དོད་འབོད༔ ཅེས་དང་། ཡང་། རང་གི་ནད་པ་གསོ་འཆམ་སྲིད་ཙུ་གསོ༔ གདུང་ཁྲིན་ཁྲིན་ཁྲི་ལ་པེ་ཏ་ར་འཕྲང༔ ས་གཞི་གཡོ་གས་ཤིང་རྒྱ་མཚོ་ཁྲུགས་པར་བྱེད༔ བན་སྡུགས་འདྲེ་ཅན་འགྲོ་བའི་དགོ་འདུན་འཁྲུང༔ སྐྱུག་ཁང་འདྲེ་ཅན་སོད་ཟས་བཟ་མི་ཤེས༔ ཞེས་པ་དང་། གཞན་ཡང་ཚེ་འཕྲུལ་བསྟན་པ་ནི། །དུས་ངན་སྙིགས་མའི་མཐའ་རུ་ཕྱིན། །དམ་སྲི་འདྲེ""

ཉི་ཆོས་སྐྱེ་བ་ཉེར

གདོན་རྒྱལ་བ་འགོང་རྣམས། །ཆོས་ད་ཀུན་གྱི་སྙིང་ལ་ཞུགས། །ཐམ་ར་བརྟུས་ནས་འགྲོ་བ་བསྐུལ། །སློབ་མར་བརྟུས་ནས་དམ་ཉམས་བྱེད། །བཙོང་ཙུ་བརྟུས་ནས་བསྐུལ་པ

བཞིག །རོ་ལ་ཆོད་མཆོད་ནས་ཤིས་ལུང་བསྟན་འཚལ། །ཅེས་དང་། །ཡང་དམ་འདོགས་ལས། དཞི་པོ་དར་སྒྲོག་བདག་སྟེ༔ འགྲོ་བ་ཀུན་གྱི་བླ་ཆེ་བཟུང༔ ཁྲིད་པར་ཆོས

བྱེད་ཀུན་ལ་ཁྱུ་ལ༔ རྟོ་ལ་རྟེས་དང་གྲུབ་རྟགས་བསྟན༔ རྒྱུད་སེམས་གཡོ་ཞིང་སྣང་བ་འཁྲུལ༔ རེས་འགའ་ཆོས་དང་བླ་མ་ལ༔ ལོག་ལྟ་སྐྱེ་ཞིང

ཆོས་སྤོང་དབྱེར༔ དེ་ཡང་ད་ཡི་ཆོ་འཕྲུལ་ཡིན༔ རེས་འགའ་མཆེད་ལྕམ་ནང་དམེ་བྱེད༔ བཀུར་དང་རྟེན་གྱིས་མ་བཅན་སློབ་བསླུ༔ ས་གཅིག་མི་སྡོད

ཕྱོགས་མེད་འཁྱམས༔ ཆོས་བྱེད་མི་མགོ་བསྐོར་ནས་བསླུ༔ བླ་མ་ཁྲིད་འདེ་བསྐྲད་ཚོར་ལ་རྨས༔ བུ་སྨད་རྒྱུད་དང་སྡིག་གྲོགས་བསྟེན༔ དེ་ཡང་ད་ཡི

ཆོ་འཕྲུལ་ཡིན༔ རེས་འགའ་དབེན་གནས་རི་ཁྲོད་བརྒྱུ༔ ཆོས་མིན་ཆོས་བརྟུ་གྲུབ་པ་བརྫུ༔ མི་དང་མི་མཐུན་གཅན་གཟན་དང་༔ མི་ཤ་རི་དྭགས

Karma Leksheyling Shedra Collection. Digitization eGangotri

༄༅། །ཤ་ལ་བརྟེན༔ ལན་གཅིག་གྲོང་ཁྱེར་ཚོང་དུས་རྒྱུ༔ མངོན་ཤེས་གྲུབ་རྟགས་གཡོ་སྒྱུའི་འཕྲུལ༔ ཀུན་གྱིས་སྤྱི་བོར་བཀུར་ཞིང་བསྐྱོད༔ དེ་ཡང་ང་ཡི་ཆོ་འཕྲུལ་ཡིན༔ རེས་འགའ་ཆོས་འདྲ་གཏེར་འདྲ་བརྩམས༔ ཕོ་སྲུང་མོ་སྤྲུར་ཕྲུ་ཐུག་གསོ༔ དེ་ཡང་ང་ཡི་ཆོ་འཕྲུལ་ཡིན༔ རེས་འགའ་རྒྱལ་བློན་སྐྱིད་ལ་ཞུགས༔ བསྟན་པའི་གཤེད་མ་དམག་འཁྲུག་བྱེད༔ འགྲོ་བ་ཀུན་གྱི་སྲོག་ལ་འཚེ༔ མི་དགེ་བཅུ་ཡི་ལོག་ལམ་སྟོན༔ དགེ་བཅུའི་ལས་རྣམས་ཐབས་ཀྱིས་བསླབས༔ དེ་ཡང་ང་ཡི་འཆོ་འཕྲུལ་ཡིན༔ ཞེས་པ་ལ་སོགས་མང་ངོ་། །གཞན་ཡང་སེམས་ལ་བདུད་ཀྱིས་བར་ཆད་དང་། རྒྱལ་པོའི་ཆོ་འཕྲུལ་ལྔ་ཚོགས་པས་ཆོས་ལ་བར་དུ་གཅོད་པ་སྟེ། རང་བྱུང་རྒྱལ་བས། སྙིགས་མ་ལྔ་བདོའི་མཐར་འགྲིབ་དུས༔ ཐུབ་པའི་བསྟན་ལ་ཞུགས་ལགས་ཀྱང་། །རྒྱལ་འགོང་བདུད་ཀྱི་ཆོ་འཕྲུལ་གྱིས། །ཕལ་ཆེར་ལོག་པའི་ལམ་དུ་ཁྲིད།།

ཐེག་ཆེན་བླ་མ་རིན་ཆེན་ལ། །སངས་རྒྱས་དངོས་སུ་མ་ཤེས་པས། །དཔོན་གཡོག་ཟོལ་འགྲོགས་འདུ་ཤེས་འབྱུང་། །འདི་ཙཾ་པའི་ཤུ་ཀ་ལ་པའི
བར་ཆད་ཡིན། །བླ་མའི་རྣམ་ཐར་གཞན་དོན་ལ། །མཛད་སྤྱོད་སྣ་ཚོགས་མཐའ་ཡས་པས། །དག་པའི་སྣང་བ་མ་སྐྱེས་པར། །ངང་གིས་འདོད
པས་སྤྱར་ཚོད་བྱེད། །འདི་རྟེན་འབྲེལ་གཞི་འཕུགས''''''བར་ཆད་ཡིན། །རྒྱལ་བའི་ཟབ་དོན་མི་ཤེས་པར། །ཟས་ནོར་ཐུགས་ལ་གང་འདོགས''
ཀླམ༔ ༔ཕྲིན་ནས་ཐེབ་བླ་''སྒྲུབ་པ་དེ། །ཕས་དེ་ནམས་ཟང་བྱེད་བར་ཆད་ཡིན། །ཚིག་སུང་ངེས་གདམས་པར་མ་གོ་བར། །ཕྱི་གཏོར་བཏང་ནས་རང་''''
མཐོ་དེ་སྐྱོ། །བཀའ་བཀྲོན་བྱས་ན་ལོག་ལྟ་བྱེད། །འདི་དམྱལ་བར་འཁྲིད་པའི་བར་ཆད་ཡིན། །ཞེས་དང་། རབ་བྱུང་སྡོམ་གསུམ་ཞུས་ནས་ཀྱང་།
རྩོལ་བཞིན་མི་བསྲུང་དེ་ལྟོ་གཅན། །སྤྱོད་ངན་སྣ་ཚོགས་ལག་ཏུ་བྱེད། །མི་ཁོམ་སྐྱུང་བའི་བར་ཆད་ཡིན། །ཕོ་རྒྱུགས་ཆོས་བརྒྱད་བཟུང་ནས་ཀྱང་''

Karma Leksheyling Shedra Collection. Digitization eGangotri

༄༅། །རང་སྐྱོན་བཤགས་སྒོམ་མི་བྱེད་པར། །གཞན་སྐྱོན་བརྗོད་ཅིང་འཕྱ་ཁ་བཏང་། །བསྟན་པ་ཉམས་བྱེད་བར་ཆད་ཡིན། །གཞན་གྱིས་
ཚོགས་བསགས་བྱེད་པ་ལ། །ཡི་རང་མི་བྱེད་རྒྱུད་གཞན་བྱེད། །དད་གཤིན་དགོར་ལ་ཉིས་འདེབ་ལེན། །ཡི་དྭགས་སྐྱེ་བའི་བར་ཆད་ཡིན། །ཐོས་པ་
རྩོལ་ལ་ང་ཞེན་མི་བྱེད་དང་། །ཅུང་ཟད་ཤེས་ལ་ང་རྒྱལ་སྐྱེ། །མཁས་པ་བླ་སློབ་ཟུར་ཟ་བཏང་། །ངན་འགྲོར་སྐྱེ་བའི་བར་ཆད་ཡིན། །ཕ་བོར་འདས་
གཞི་རྩ་མཆེད་པར། །ཡིག་ནག་བསགས་ལ་མཁས་པར་སྒོམས། །དགེ་བ་ཤེས་ལྡན་པོར་འཆེ་བ་འདི། །གཏིང་ཚོས་མ་ཤེས་བར་ཆད་ཡིན། །
ཞེས་དང་། རྒྱུ་འབྲས་ཁྲིད་བཤད་སྐྱོང་སྐད་སྨྲ། །ཁ་ནས་ཐམས་ཅད་བདེན་མེད་ཟེར། །ལག་ལེན་ཕྱིད་དང་པོད་བུ་འདྲ། །མཐར་མེད་སྐྱེ་བའི་བདུད་ཀྱི་
ལས། །བསྟན་པའི་སྒྲོག་ཤིང་བྱེད་དོ་ཞེས། །གཡོ་སྒྱུ་ཟོལ་ཁྲམ་ནོར་རྫས་བསོགས། །ཕོ་མོད་སྨྲ་མཁས་རྫུ་ཕྲ་ཚོས་ཅན། །མ་རིས་སྤྱོད་བས་འཚོར

[illegible]

བདུད་ཀྱི་ཡུལ། །གསང་སྔགས་ཐབས་ལམ་བསྒོམ་ཞེར་ཞིང་། །སྔོན་མིན་དྲུང་དུ་ཤ་ཆང་བརྟེན། །དགེ་བརྩུན་སྡོམ་ལྡན་ཁྲིམ་པར་འཕེན་ནས། །
གཉིས་བྱུང་ལོག་པར་སྨྲེར་བའི་བདུད། །རོ་སློ་སྨྱོ་སྤྱོད་པ་ཕྱེད་དོ་ཞེས། །ངོ་ཚ་བཏང་ནས་གྲོང་ཡུལ་འཁྱམས། །ཁྱག་ཆང་དགེ་སྡིག་འཛོལ་ཏོག་བྱེད།།
འདི་ཕྱི་གཉིས་མེད་བདུད་ཀྱི་ལས། །ཆེན་པོའི་ཕོ་རུལ་ཞེར་བཟུང་ནས། །དད་སྨན་ལོག་པའི་ལམ་དུ་འཁྲིད། །རང་གི་རྣམ་ཐར་འདི་བཟུང་ཞེས།
སྟོན་པ་བདུད་ཀྱི་ཕོ་ཉ་ཡིན། །ཚེས་གསུང་ཞལ་པ་དང་། མཚིག་ལྷ་སྐྲིའི་ཞལ་ལས་ཕྱུང་། །སྙིགས་དུས་སེམས་ཅན་བསོད་ནམས་ཆུང་། །བདུད་དང་
དམ་སྲིས་བསླུ་ཐབས་མཁས། །བླ་མར་བརྫུས་ནས་ལུང་བསྟན་བྱེད། །ཡི་དམ་སྤྲུལ་ནས་སྙིང་གར་ཐིམ། །མཁའ་འགྲོར་བརྫུས་ནས་ཞལ་གཟིགས་
འབྱུང་། །གྲིགས་པ་བརྫུས་ནས་བསླུ་ཁྲིད་བྱེད། །ཉམས་ལ་བརྫུས་ནས་ཐབས་ཀྱིས་བསླུ། །ནོར་ལ་བརྫུས་ནས་ལོངས་སྤྱོད་སྟེར། །རང་ལ་བརྫུས་ནས་

༄༅། །ཟློ་སྣ་མ་ར། །གཉན་ནས་རི་ཁྲོད་པ་ཐ་ལྷ་སྦྲུས་ནས། །ཇོ་བླ་མེད་གྲོང་དང་ཁྲོམ་ཚོགས་འགྲིམ། །ཕ་མ་སྤུན་དང་མཆེད་གྲོགས་སྤངས། །གཏད་སོ་མེད་བཞིན་ཁྱི་སྨྱོན་ལྟར། །ཕྱོགས་མེད་རྒྱུ་ནས་གཉིས་མེད་བྱེད། །ཆོས་དང་ཆས་རྟགས་སྤངས་བྲལ་ཏེ། །ཆོས་མིན་མི་ནག་སྐྱ་ཆས་འཛིན། །ག་ཡེང་བའི་ཡུལ་དང་ཁྲོམ་ཐོག་བཅད། །འདི་ཀུན་བདུད་དང་རྒྱལ་འགོང་གི །ཆོ་འཕྲུལ་ཤེས་ནས་ཟློག་པར་མཛོད། །ཅེས་གསུངས་པས། དེང་སྐབས་རང་གཞན་ཕལ་ཆེར་འདི་དག་གི་དབང་དུ་མ་སོང་བ་འགའ་ཡང་མེད་པས། བླ་མའི་མན་ངག་ཟབ་མོས་ཟློག་ཐབས་དང་། ཆོས་ལ་སྙིང་རུས་བརྟེན་འཚོལ། དེ་ལྟར་སྤང་བླང་རྣམས་ངེས་པར་བྱས་ནས། དངོས་གཞི་ཉམས་ལེན་ཐུན་མོང་གི་བློ་ལྡོག་རྣམ་པ་བཞི། །ཐུན་མིན་གྱི་སྐྱབས་སེམས་དང་རྡོར་སེམས་ཀྱི་སྒོམ་བཟླས། མཎྜལ་བླ་མའི་རྣལ་འབྱོར་རྣམས་ཀྱི་ལག་ལེན་ནི།བཙམ་ཆོག་གྲངས་ཚོད་མ་དུམ་ལས་པར་རང་རྒྱུད་ཀྱི་ཐ་སྙད་འདུལ་ཏེ། རང་རྒྱུད་

དུལ་བའི་ཞིང་ས་ལ་སྐུ་བཞིའི་ས་བོན་སྨིན་བྱེད་ཀྱི་དབང་བསྐུར་ཟབ་མོས་ཡང་ཡང་དུ་སྨིན་པར་མཛད་ནས། གནད་དུ་མ་སོང་བའི་དབང་འབུམ་ཕྲག་མང་པོ་ཞུས་ཀྱང་ནུས་པ་ཏིལ་འབྲུ་ཙམ་ཡང་མེད། ཀུས་པ་དེ་ར་ལྡན་གྱི་སྐྱེ་གནས་བཞི་དང་མཐུན་པའི་བསྐྱེད་རིམ། དེ་མཐུན་གྱི་བསྙེན་སྒྲུབ་ལས་གསུམ་མཐར་འཁྱོལ་བ། དེ་ཉི་སྐྱེ་དང་དུ་སྤྲོས་བཅས་རྫོགས་པའི་རིམ་པ་གནས་པ་སྟེ། གཡོ་བ་བསྣུར། བགོད་པ་བྱང་ཆུབ་སེམས་ཀྱི་གནད་ཤེས་པ་བཅུས་ཏེ། ཇོང་སྐྲུ་བ་ཅོམ་ཤད་དང་། གཉིས་སྦྱོར་བྱེད་པ་ཙམ་ལ་དོན་ཏུ་གཉེར་བ་མ་ཡིན་པར། བླ་ན་མེད་པའི་བྱང་ཆུབ་ཐོབ་པ་ཕྱིར་དུ་འབད་པར་བྱ། དཔེ་རླུང་རོ་འཕུང་ཤེས་ཙམ་ཡན་ཆད་ཀྱིས་གོས་རས་རྒྱུ་ར་བྱེད། ཆང་བག་མེད་དུ་བཏུངས། བུད་མེད་ཀྱི་ཁྲེ་ལ་བརྟེན་པ་འདི་ཚོ་ནི་སྔགས་གསར་རྙིང་གང་ནས་མ་བཤད་པའི་ལམ་ཞིག་བླ་མས་འཆད་པ་དང་། སློབ་མས་ཉན་ཀ་བཟུས་པ་རྣམས་ནི་འཁྲུལ་བ་མངོན་སུམ་དུ་སྒྲུབ་པ་ལས་མེད་དེ།……

༄༅། །རིག་འཛིན་འཇིགས་མེད་གླིང་པས། གསོལ་རས་གསོལ་གྱིན་པས་རྟོགས་ལྡན་དུ་མི་འགྲོ། །མགོ་སྒྲ་ཡི་ལྷ་བསྒྲུ་སྟེ་ཀྱ་པ་ལ་འདང་པའི
དོ་ཀྱ །ཞེས་དང་། ཚང་རྩ་ནུ་ཞུགས་པའི་སྐྱོ་སྐོད་ཀྱི་གྲུབ་ཐོབ། །ཡོངས་ཉ་པ་བཤན་པའི་བྲུ་ཚོགས་ནམ་མང་དོ། །ཞེས་གསུངས་པ་ལ་གོ་རྒྱུ་ཆེན
པོ་འདུག །གསང་སྔགས་རྡོ་རྗེ་ཐེག་པ་ལ་ཐིག་ལེ་ཡུང་འབྲུ་ཙམ་ཉམས་ནས། གནས་གསུམ་གྱི་མཁའ་འགྲོ་མ་རྣམས་དུ་རི་རི་བྱེད་བ་མཁའ
འགྲོ་སྙིང་ཐིག་སོགས་ནས་གསུངས་ཤིང་། གསང་སྔགས་སྐབས་ནས་དགེ་སློང་རྡོ་རྗེ་འཛིན་པ་གསང་སྔགས་ཀྱི་སྣོད་མཆོག་ཏུ་གྱུར་པ་ཡིན
གསུངས་པ་ཞི། དགེ་སློང་འབྲིག་ལེ་མ་ཉམས་པར་ཡོད་པའི་དབང་དུ་ཡིན་ལ། དེ་མིན་དགེ་སློང་ཡིན་པར་ལྷག་ཏུ་བཟང་རྒྱུ་ཙི་ཡོད། རྒྱ་གར་ན
རྒྱལ་པོ་ཨིནྡྲ་བྷཱུ་ཏི་སོགས་གྲུབ་ཆེན་ཕལ་མོ་ཆེ་དང་། བོད་དུའང་རྟེན་དགེ་སློང་མིན་ཀྱང་མཆོག་གི་དངོས་གྲུབ་བརྙེས་པ་མང་དོ། །དེས་ན་ཙ་ལྷུ་

མ་ཟད། ཕྱག་རྫོགས་དབུ་གསུམ་ལ་ཀུན་རྫོབ་བཅུའི་ཐིག་ལེ་ཉམས་ན། དོན་དམ་འབྲས་བུ་བྱང་ཆུབ་ཀྱི་སེམས་བརྒྱུད་ལ་མི་སྐྱེ་བ་བཀའ་གཏེར་གསར་རྙིང་ཀུན་ནས་གསུངས། གསང་སྔགས་ཀྱི་ལམ་དུ་མ་ཞུགས་ཀྱང་། ཚོགས་པ་རྣམས་ཀྱི་ཐིག་ལེ་ཉམས་ན། རང་རྒྱུད་ལ་དད་པ་དག་སྣང་མི་སྐྱེ་བ་དང་། ཤེས་རབ་མི་གསལ་བ་དང་། ཚེ་ཐུང་ཞིང་དབང་པོ་སྒོ་ལྔ་ཉམས་པ་དང་། ཚིག་མི་ཟིན་དོན་མི་གོ་བ་སོགས་སམ་དོར་ན་འཆད་རྩོད་རྩོམ་སོགས་གང་བྱས་ཀྱང་གསར་བརྒྱུད་ལ་མི་སྐྱེ། སྔར་ཡོད་ཉམས། དཔྱཾ་ཤེས་པ་གཟུལ་ནས་རྡམ་པ་དང་བྲལ་ཏེ། སྨྱོ་བའི་སྐྱོན་དང་སྙིང་རླུང་སྐྱེད་པར་གསུངས། མདོ་སྔགས་ཀྱི་ལམ་ལ་ཞུགས་པ་དག་ལྟ་ཅི། འཇིག་རྟེན་ཁྱིམ་པ་རྣམས་ལའང་རིགས་བརྒྱུད་འཛིན་ཕྱིར་གཅིག་དང་གཉིས། མང་ན་ཡང་ལྔ་ལས་སྤྱད་ན། སྨན་རྒྱུད་ལས། ཚེ་བསོད་དཔལ་འབྱོར་གཟི་བརྗིད་ཉམས། །སྣ་ཚོགས་ནད་དང་གདོན་རྣམས་བསྐྱེད

Karma Leksheyling Shedra Collection. Digitization eGangotri

༄༅། །དྲི་མི་ཞིམ་ཞིང་བློ་སེམས་འཁྲོ། །འདོད་ཆགས་ཞེ་སྡང་དུག་ལྔ་འཕེལ། །དྲན་པ་ཉམས་ཤིང་བློ་སེམས་འཁྲུལ། །ཤེས་པ་ཕྱིང་ཞིང་རྟག་ཏུ་གཉིད། །རི་ཀྲུ་ཡ་ཙམ་གྱི་བསོད་ནམས་ཡང་། །ཐིག་ལེ་ཉམས་པས་སྐད་ཅིག་བརླག ཅེས་གསུངས་པས་སོ། དམ་ཚོས་སྲུ་བ་པ་རྣམས་ནས་ངེས་པར་སྒྲུབ་བྱའོ། །ཁྲིད་རྒྱུ་བ་མི་འདོད་ཅིང་འཁོར་བར་གཏན་འཁྲམས་ཕྱེད་ན་ཅི་ཞུ། ཛ་རླུང་གི་རྣལ་འབྱོར་ལ་གཏུམ་མོ''། སྡུག་བསྔལ་གྱི་དུས། །གཏུམ་མོ་འདོད་ཆགས་ཀྱི་དུས། གཏུམ་མོ་བདེ་བའི་དུས་དང་གསུམ་གསུངས་པ་ལ། ཛ'' ཟུག་ཐུང་ཟུག་ཆེ་བ'' སྡུག་བསྔལ་ཀྱི་དུས་ཏེ་བར་ཆད་དང་པོ། ཐིག་ལེ་བཞུ་བའི་ལམ་དུ་ཞུགས་སྐབས་འདོད་ཆགས་ཀྱིས་སྙོམ་པ་ཤོར་བའི་དུས་ཏེ་བར་ཆད་གཉིས་པ། དགའ་བ་བཞི་ཡི་ཡེ་ཤེས་རྒྱུད་ལ་སྐྱེ་སྐབས་བདེ་བའི་དུས་ཏེ་བར་ཆད་དང་བྲལ་བ་གསུམ་ལས། དང་པོ་གཉིས་ཀྱི་སྐབས་སུ་བར་ཆད''

ཤིན་ཏུ་མང་ངོ། །དེ་ནས་ཤིན་ཏུ་རྣལ་འབྱོར་ཕྱག་རྫོགས་གང་རུང་གི་རྣམ་དབྱེ་དང་ཁྲིད་ཆོས། ……
……། རྣལ་འབྱོར་བཞི་དང་སྣང་བཞི་ཡི་དབྱེ་བ་སོགས་མ་འཛོལ་བ་ཉམས་ལོག་ཏུ་ཆུད་པར་བྱས་ཏེ། ཉིན་མཚན་དལ་མེད་ཀྱིས་འབྲས་བུ་……
མངོན་དུ་མ་གྱུར་བར་དུ་འབད་དགོས་པ་…ཞིག་གོ། དེ་ལྟར་མ་ཡིན་པའི་བླ་མ་དམ་པ་མི་བསྟེན་པ་དང་། བསྟེན་ལོ……བྱས་ཀྱང་རིམ་གཉིས་ཟབ་
མོའི་[illegible] ཞི་ཕྲེ་གས་ཙམ་ཡང་མི་ཤེས་པ་དང་། ཕྲན་བུའི་གོ་བ་ཙམ་ཡོད་ཀྱང་། གསང་ཆེན་བླ་ན་མེད་པའི་དགོངས་པ་མཐར་འགྲོལ་དུ་མི་སྤྱོང་པས།
སེམས་འཛིན་དང་རྟོག་དཔྱོད་ཀྱིས་སྒོམ་དུ་རློམ་པ་ནི་དོན་མེད་དེ། ས་པཎ་གྱིས། དམ་པས་གདམས་པའི་སྦྱོར་བ་མཆེད་པར། །ཞི་གནས་རྐྱང་
པོ་ཞིག་ལ་སེམས་བཟུང་ནས། །གཏི་མུག་མུན་པ་ཡང་ཡང་སྤེལ་བྱེད་པ། །བྱི་བཙོད་དུ་ཉལ་བའི་སྦྲུལ་ཆེན་ཡིན། །ཞེས་སོ། །ཡང་ལོ་གསུམ་

༄༅། །ཕྱོགས་གསུམ་ཟེར་བའི་གྲགས་ཆེ་ཡང༌། རང་རྒྱུད་ལ་ཡོན་ཏན་གྱི་འཕེལ་ཁ་གཏིང་ནས་མ་རྫོགས་ན་ལོ་གསུམ་མི་དགོས་ཚེ་གཅིག་ལ་བསྡད་ཀྱང་མི་ཕན། ཡོན་ཏན་རྒྱུད་ལ་སྐྱེས་ན་ཞག་རེ་ཟུང་གིས་ཀྱང་ཆོག་པ་ཞིག་ཡིན་པར་རྣམ་དཔྱོད་བློ་གྲོས་མཐའ་དག་གིས་རིག་པར་བྱ། གང་ལྟར་ཡང་སེམས་ཅན་ཐམས་ཅད་ཀྱི་དོན་དུ་ཚེ་གཅིག་ལུས་གཅིག་ལ་བླ་ན་མེད་པའི་བྱང་ཆུབ་དོན་དུ་གཉེར་ནས། འཇིག་རྟེན་གྱི་འཁྲི་བ་བཙོན་ཐབས་སུ་བཅད་པའི་གང་ཟག་ཅིག་དགོས། དེ་ལྟར་མ་ཡིན་པར་འཇིག་རྟེན་ཆོས་རྒྱལ་བརྒྱད་པོའི་དབང་དུ་སོང་ནས། རང་བདེ་སྐྱིད་སྐྱིད་དོན་དུ་གཉེར་བའི་མིས་ཆོས་མཐར་ཕྱིན་པ་མི་འོངས། ལོ་ཤས་ཟླ་ཤས་རེ་རང་སྒྲུབ་ལོ་གྲངས་ཀྱང་། ཤོག་དྲིལ་ལྟར་སྣར་གྱི་བློ་ངན་ཤོར་དུ་འགྲོ། །མི་གཞི་དང་བློ་སྟོབས་ཟུང་ལྡན་ཞིག་གིས་མ་གཏོགས་དབེན་པའི་ས་མི་ཟིན། སྤྱིར་ཐེག་པ་ཆེན་པོའི་སྡེ་སྣོད་ལྟར་ན། འགྲོ་ཀུན་རང་བཞིན་ནམ

རིག་ལེགས་པའི་སྙིང་པོ་ཅན་དུ་གསུངས་ནས་བཞད། གློ་བུར་གྱི་དྲི་མས་ཉེས་འཕྲུལ་དུ་གྱུར་ཏེ། མི་ནོམ་དང་སྐྱེས་པ་ནུ་ཅ་ཉིས་ར་བྱུ
ཁྲི་མ་ཚན་ཟས་པའི་དུས་རིང་པོ་ཞིག་ལ་ཕན་པ་ལས་ཆོས་ཀྱི་སྐལ་བ་མེད། མི་ལུས་ཐོབ་ཀྱང་། འཁོར་བ་ལས་གྲོ་ལོག་པའི་སྐྱོ་ཤས་སེ་འབྱུང་
རྣམ་དག་ཏིག་མ་སྤྲེལ་ནས། མཐོ་རིས་སྨྲ་པའི་རྒྱུ་ཚོགས་ཚམ་གྱི་སྤྱོད་ཁས། དེས་པར་ལེགས་པའི་སྒོ་དུ་མ་གྱུར། འཕྲལ་དུ་ཤེས་རབ་ཆེ་ཆེ་ལྟར་
སྣང་རྟེན་སྨྲ་ཚིད་ཡུལ་བས་སྦྱོར་སྣང་དགོན་བསྙེན་གར་ལོགས་ལ་གོམས་པ་བརྣམས་ཀྱང་། ངེས་འབྱུང་དང་ངེས་ལེགས་ཇི་ལྟ་བ་མི་སྐྱེས་བསྐྱེད་རྫོགས་
ཟུང་ཏི་མ་གཉིས་ལམ་ལ་ཞུགས་པ་ལོ་ཏུ ཀྱང་། ཕྱོགས་ཞེན་དང་གྲུབ་མཐའ་བཟུང་བའི་རྟོག་གེར་འགྱུར། ཆོས་སྐད་མཐོ་ཞིང་དད་པ་མཐོལ་གུས་རྒྱུང་།
རྒྱུ་འབྲས་བླང་དོར་ཧྲུང་ཟང་ཚམ་ཡང་མི་བྱེད། འཕྲེར་ལུས་ཕ གས་ཅན་དང་དུ་འགྲོའི་གཡོག་ཏུ་སོང་། སྡིག་ལ་སྙིང་ཁམ་ཆེ། སྟོང་ཉིད་ཀྱི

༄༅། །བཙོམ་ལ་དངོས་ནོམ་སྒྲོ། དཔེ་མེད་ཕྱིག་མེད་ནག་པོ་བདུད་ཀྱི་ལྷབ་ལ་ཁ་འབྲུམ་ས་ནལ་སྙིང་པོའི་སྐོད་དུམ་བྱུར། ཡང་ཐར་
འདོད་ཀྱི་དང་བཙམ་ཡོད་པ་ཕ་ལ་ཆེར་ནི་ཆོས་ཕྱི་ཙམ་ཀྱི་སྐོད་དུ་རུང་ཡང་། རྡོ་རྗེ་ཐེག་པའི་སྐོད་ཀྱུང་བཞག། དེ་དགེ་ངེས་འབྱུང་གིས་བསྐུལ་ཏེ།
ཐུན་མོང་གི་བསླབ་པ་གསུམ་ལ་སྦྱར་ནས་རིམ་བཞིན་ཐར་པ་ཐོབ་པ་ནི་ཉན་རང་གི་སྐོད་ཡིན། དེའི་རིམ་ངན་ཉལ་མ་དེས་པའི་རིགས་ལ་སམ། སྙིང་སྟོབ
ཆེ་བ་རེ་ཙུ་དང་ནས་ཕྱོགས་རེ་བའི་ཆོས་ཀྱིས་མ་ཚིམས་པ་ནི་ཐེག་ཆེན་བྱམས་སྙིང་རྗེ་དང་། ཀུན་རྫོབ་བྱང་ཆུབ་སེམས་ཀྱི་སྐོད། བློ་གྲོས་ཟབ
ཅིང་རྒྱ་ཆེ་བ་ནི་ཐེག་ཆེན་ཐོས་བསམ་རྒྱ་ཆེ་བའི་སྐོད། ཟབ་མོ་ལ་མོས་ཤིང་། བློ་སྨྲ་ཕྲུང་བ་ནི་སྟོང་ཉིད་དང་། ཕྱིན་དྲུག་ཆོས་སྤྱོད་བཅུ་སོགས
ལས་གས་སྦྱོང་གིས་ལམ་བགྲོད་པ་མཚན་ཉིད་ཐེག་པའི་སྐོད། དེས་ཀྱང་ཡིད་མ་ཚིམས་པར། སྔགས་ལ་མོས་པ་རྣམས་ནི་རྒྱུད་སྡེ

ཕྱི་པ་གསུམ་ཀྱི་སྤྱོད། དེས་ཐུན་མོང་གི་དངོས་གྲུབ་ཐོབ་ནས་རིམ་གྱིས་སྐྱེ་བ་བརྒྱུད་དེ། མཆོག་གི་དངོས་གྲུབ་རྙེད་པ་ཡིན། ཤེས་རབ་ཤིན་
ཏུ་ཟབ་ཅིང་བློ་སྐྱེ་ཕས་ཆེ་བ་དགག་སྒོང་གི་དེ་ཉམས་ཀྱིས་ཡིད་མ་ཆིམས་པར། གོ་ཆ་དང་བརྩོན་འགྲུས་ཀྱི་མཐུ་ཤུལ་དུ་ཕྱིན་ཞིང་། འགྲོ་བ་ཀུན་
ལ་སྙིང་རྗེ་མི་བཟོད་པའི་སྒོ་ནས་ཚེ་གཅིག་ཉིད་ལ་བྱང་ཆུབ་དོན་དུ་གཉེར་བ་བཞི་གསང་སྔགས་བླ་མེད་ཀྱི་སྤྱོད་མཆོག་ཏུ་གྱུར་པ་ཡིན་པས། ཧོ་ཧཱུ
ཐེག་པའི་མཆོག་ཉིད་ཀུན་ལྷན་ཀྱི་བླ་མ་ལས་གཞི་དབང་ཟབ་མོ་ཐོབ་ནས། དབང་བཞིའི་འགྲོས་ཀྱིས་ལམ་ལྷ་ལྷམས་རྒྱུད་སྨིན་པ་དང་། ཕྱིམ
ཕྱི་ནས་ལམ་གོ་དང་དུ་སླར་ཞིང་། སྤྱོད་པ་དེ་དང་དེའི་སྐབས་སུ་བསྟུན་པར་སྟོན་ན་ཐོགས་ཐོན་ཅིང་དངོས་གྲུབ་ཐོབ་པ་ཡིན་ནོ། །ཡང་ལམ་དེ་དག
ཀྱང་སྤྲོས་པའི་ལམ་དུ་གོ་ནས་ཡིད་མ་ཆིམས་པར། སྤྲོས་མེད་ཆོས་ཉིད་ཟབ་མོ་ལ་མི་སྐྲག་ཅིང་། སྲིད་ཞིའི་ལམ་ལ་རེ་བ་མེད་པའི་ཤེས་ཅུ་ན་ལ

Karma Leksheyling Shedra Collection. Digitization eGangotri

༄༅། །འཁོར་ཀྱི་སྐྱུར་ལམ་ཟབ་མོ་མཐར་ཕྱུག་རང་རིག་རྗེན་པ་ག་དོད་མའི་མགོན་པོའི་ཞལ་བཟང་སྣང་ཅིག་གིས་མཐོང་བ་ཉི་གཅིག
ཆར་བ་ཞིག་དང་ཟབ་མཆོག་གོ། །ཡང་གོང་གི་དེ་རྣམས་བརྩོན་པ་དྲག་པོས་སྒོམ་སྒོམ་མཇུར་ལ་སྦྱོང་བ་དང་། ཕྱི་མ་ཕྱི་མའི་ལམ་ལ་སློབ་ནས་
མ་ཐར་རང་ངོ་མཐོང་བའི་རྩེ་མ་ཁྲིས་པ་ཞེས་པ་སྟེ། དཔལ་ཡེ་ཤེས་ཐིག་ལེ་ལས། སེམས་ཅན་རྣམས་ཀྱི་བྱེ་བྲག་ཏུ། །སྣ་ཚོགས་ཐབས་ནི་
རབ་ཏུ་བཤད། །གཅིག་ལ་ནི་འདུལ་བའི་ཐབས། །གཅིག་རྣམས་ལ་མདོ་སྡེ་སྟོ། །ལ་ལ་ཕ་རོལ་ཕྱིན་པ་དེ་ལས། །གཅིག་ལ་ནི་སྔགས་ཀྱི་
མཆོག །རབ་འབྱིང་ཐ་མའི་བྱེ་བྲག་ཏུ། །ཐར་པར་འགྲོ་བའི་ཐབས་ཡིན་ནོ། །བློ་གྲོས་ཆེ་ཡང་ཐེག་གཞན་གྱིས། །གྲངས་མེད་གསུམ་གྱི་
སངས་རྒྱས་ཡིན། །སྔགས་ཀྱི་ཐེག་པ་ལ་མོས་ན། །ཚེ་འདི་ཉིད་ལ་སངས་རྒྱས་སོ། །ཞེས་གསུངས། ཡང་གོང་དུ་སྨྲ་ཚོད་སོགས་གོམས་པའི་

གཏང་ཟླ་གཉེ་རེ་ཀྱུ་ང་ཐེག་ཆེན་རྣམ་གཉིས་ཀྱི་ལམ་དུ་ཞུགས་ཀྱང་། ཕྱི་མ་ནི་དབང་པོ་ངོ་མ་གསུམ་སྐྱོན་མ་ཚང་བ་ཡང་། དེ་ཉིད་ལས། གཞན་དུ་ཧ་ག་གི་རི་ཚིགས་ལ་མཁས། །ཀྲྀ་ཡི་བསྟན་བཅོས་རྟག་མོས་ལ། །ངང་གི་མཆོག་ནི་རྣམ་པ་གསུམ། །བླ་བ་མི་ཕྲ་རྒྱུད་མི་ཕྲ། །ཞལ་གསུང་རཏྣ་ཀ་པའི་ཡུ་བཞི། དེ་ཉིད་ལས། ཡང་དག་འཛམ་བུ་འདོད་པ་ཡི། །དེ་ནི་རི་དྭགས་གླང་བར་བྱ། །ཞེས་གསུངས་པས། དེ་ལྟར་སྣང་དོར་ལ་སྐྱེ་དམ་ནས་རིམ་གྱིས་པའི་གང་ཟག་ལ་ཅིག་ཆར་བའི་ལམ་སྟོན་པ་དང་། ཅིག་ཆར་པའི་གང་ཟག་ལ་རིམ་གྱིས་པའི་ལམ་སྟོན་པ་ནི་ཕྱིན་ཅི་ལོག་ཏུ་གྱུར་པ་སྟེ༑ དཔལ་ནཱ་རོ་པས། གང་ཟག་བློ་ཡི་ཁྱད་པར་གྱིས། །རིམ་གྱིས་པ་དང་ཅིག་ཆར་བ། །རིམ་གྱིས་པ་ཡི་སྨན་ཆེན་དེ། །ཅིག་ཆར་བ་ཡི་དུག་ཏུ་འགྱུར། །ཅིག་ཆར་བ་ཡི་སྨན་ཆེན་དེ། །རིམ་གྱིས་པ་ཡི་དུག་ཏུ་འགྱུར། །དེས་ན་སྦྱངས་པའི་འཕྲོ་ཅན་ལ། །ཅིག་ཆར་བ་ནི་བསྟན་པར་བྱ། །

Karma Leksheyling Shedra Collection. Digitization eGangotri

༄༅། །སེམས་ཅན་དང་པོའི་ལས་ཅན་ལ། །རིམ་གྱིས་པ་ཞི་བསྟན་པར་བྱ། །ཞེས་སོ། །གཞན་ཡང་ལྷོ་ཕྱི་རབ་ཏུ་བྱུང་བ་དང་། གྲལ་
ཕྱིར་བསྙེན་པར་རྫོགས་པ་དང་། མགོ་ཤུག་ཚོད་ལ་གསང་སྔགས་ཁྲིམས་དབང་དུ་བསྒྱུར་བ་དང་། ལྷོ་གོས་ཀྱིས་ཕྱོངས་པ་དང་། གྲུ་ས་ར་སྐྱོབ་
གཉེར་མཐུས་པ་དང་། བླ་དཔོན་གྱིས་དགོངས་ཕོགས་གནས་དབྱུང་བཏང་བ་དང་། འཕྲུན་ཕུང་དུ་སོགས་དང་། དང་ག་ཤིན་གྱི་ཐུས་ལོག་པའི་
འཚོ་བར་བརྟེན་ནས་དམ་ཆོས་སྒྲུབ་བ་པ་སྤྱད་རྣམས་ལ་ཡོ་རྒྱུན་ཆེན་པོས་ལུང་བསྟན་པ་ཇི་བཞིན་མ་ནོར་རོ། །ཁྲམ་པ་ང་ཡི་གེ་ཀློག་གྲུར་རྫུན་པ་ཙམ་གྱིས་
ཆོས་འཚོང་ངས། དམིགས་ཀ་རང་གྲངས་འགྲིགས་དང་། དཔེ་ཆ་ཡོད་པ་ཙམ་གྱིས་སུ་བྱུང་བྱུང་ལ་ཚོལ་འཚད། སོ་ཐར་སྡོམ་གཅིག་བསྲུང་བའི་སྡོང་།
ཀུང་མི་རུང་བའི་གང་ཟག་རྣམས་ལ་ཙ་ཐིག་ལྟུང་གསུམ་བསླབ་པའི་སྣངས་ཀ་བྱེད། ལག་ལེན་གྱི་མི་རིབ་ལ་ཚོལ་སྐྲ་དཀྲི་རིབ་བཏང་།

གྲུབ་པ་མ་ཐོབ་ཐོབ་བརྫུ། མ་གྲོལ་གྲོལ་བརྫུ་བྱེད་པའི་བླ་སློབ་ཀྱིས་བསྟན་བསྒྲིའི་ཆང་འདྲ། ཁྱད་པར་རྡོ་རྗེ་སྙིང་པོའི་ཐེག་པའི་བསྟན་པ་…
བ་ཤིག་པའི་ཆ་ཤེད་མར་གྱུར་པ་ཡིན་ནོ། །དེ་ལྟར་མ་ཡིན་པའི་གང་ཟག་འཆི་བ་སྙིང་ལ་ཐུག་ཅིང༌། དམ་པའི་ཆོས་མ་གཏོགས་ཉིན་མོར་ལྟོ་མི་
དྲག །མཚན་མོར་གཉིད་མི་དྲན་པར་ལས་འབྲས་སྒོམ་དང་བསྡོམས་ཏེ། སྲིད་ལ་སྐྱོ་ཞིང༌། ཞི་ལ་མི་སྨོན་པར་རྣམ་པར་གྲོལ་བའི་ལམ་ལ་མོས་པ། དམན…
པའི་རིང་ལམ་བསླབ་ཤེས་ལས་གྲོལ་བ། མི་རྒྱུ་གསེར་ལས་བཟང་ཡང༌། བླ་མ་མ་གཏོགས་གཞན་གྱིས་ངོ་ལ་མི་ཧབ་པ། ཕས་མཚན་…གྲོགས
ཞེན་མེད་པ། ཁོང་ཁྲོ་ཆགས་སྡང་ཆུང་བ། ཀུན་དང་མཐུན་པ། ཁ་གཏིང་མཚུངས་ཤིང་སེམས་རྒྱུད་དཀར་བ། རིགས་རུས་དང་ལོངས་སྤྱོད་ཕུན་
སུམ་ཚོགས་ཀྱང༌། དམན་ས་བཟུང་ཞིང་དཀའ་སྤྱད་ནུས་པ། བྱ་བྱེད་ཆུང་ཞིང་དགེ་བ། ཡུལ་ལ་གཞིས་ཁང་གཉེན་འབྲེལ་ཆུང་མ་འཛིན་འགྲོགས

Karma Leksheyling Shedra Collection. Digitization eGangotri

༄༅། །ཡོངས་སྨིན་དུ་སོ་ཐོགས་ལ་མི་ཆགས་པ། །ཁ་ཆོས་དང་དཔེ་སྣ་ཐོ་གཙོས་སོགས་ལ་མི་དགའ་འཛིན། གཅིག་པོ་རང་དབེན་པའི་རི་ལ་བེ
ཁུར་གདབ་པ་བཞིན་དུ་སྡོད་རྒྱུ་གསལ་བ། སྙིང་པོའི་ཉམས་ལེན་ཡོན་ལ་བརྩོན་འཛིན། ཆོས་དང་བླ་མ་མཆོད་གྲོགས་ལ་དགའ་སྣང་ཆེ་བ། སྙིང་ལ"
རུས་པ་ཡོད་པ་དཀར་གོང་མར་གྱིས་གཡོག་པ་ལྟར་གྱི་སྨྲ་ཞིང་འཛམས་པ། ནང་ངར་རྒྱུགས་ཟིན་ཞིང་དམ་པའི་གང་ཟག་རེ་འབྱུང་ན་རི་ཁྲོད"
ཟིན་ཞིང་……………………………………………………རང་གཞན་དོན་གཉིས་ཕུན་ཚོགས་ཀྱི་ནུ་ལ་འབྱོར་ངེས་དོན་བསྟན་པའི་རྒྱལ་མཚན།
ཙེ་འཛིང་བ་ཡིན་པས་ཀུན་གྱིས་ཐུགས་ལ་མངའ་བར་ཞུ། དེ་ལྟར་མ་ཡིན་པའི་བློ་ཕྱུགས་ཀྱི་ཐག་པ་ལྟར་ག་ར་འཛིན་འཛེན་དུ་འོང་ཞིང་། བློ"
མའི་ཆོས་རྣམས་སྣང་ཚོང་མའི་ནང་ཡན་ཆད་དུ་སློབ་པ། མི་ཚོགས་དང་ལྟད་མོ་ལ་དགའ་བ། བླུན་པོ་རྫི་སྣ་ལ་གཡེང་བ། རི་ཁྲོད་དུ་ཉི་མ་ཅི་ར་སྒྲོ

དང་། ཞག་གྲངས་ལོ་ཟླའི་ཁྲངས་སྟེ་ས་ཁྲིས་ཟས་སྤྱོད་བཀག་མེད……ཁོམས་དུས་འདྲ་བ་རབ་བྱེད། ལོག་ཅིག་སོར་ནས་
གསར་པོ་ཆོས་པ་དང་། ལོས་ར་ཞེས་འཛིག་རྟེན་ཁྲིམ་པ་དང་། གཞི་དགོན་ཞིང་བདག ཆོའི་རྗེས་སུ་འབྲང་སྟེ། ཤ་ཁྲག་ཚད་དང་ཉ་ཤག
སྒོང་གསུམ་སོགས་སྡིག་ཟས་ཀྱི་རིགས་མི་འདུབ་དག་ལ་ལོངས་སྤྱོད་ཅིང་། སྐྱིད་སྡུག་དང་དཀའ་དགའ་རྣམ་ཡང་། ལོས་ར་ཞེས་པ་དེ་
ནམ་ཟླ་དུས་བཞི་ཡི་འགྱུར་ལྡོག་དང་། ཞག་ཟླ་རིམ་སོང་གིས་ལོ་རེ་རེ་སོང་བཞིན་ཚེ་ཐུང་དུ་འགྲོ་བ་ཡིན་པས། དེ་ལ་དགའ་རྒྱུ་ཅི་ཡོད། དགའ
ན་མི་ལུས་རིན་པོ་ཆེ་ཐོབ། མཚན་ལྡན་དགེ་བའི་བཤེས་གཉེན་གྱིས་ཟིན། ཟབ་མོའི་གདམས་པ་དང་མཇལ་བ་འདི་དགའ་རྒྱུ། རེ་རྒྱུང་གིས་མ
གཏོགས་མི་ཤེས། རྟག་ནས་ཆེ་བའི་ཚེ་དོན་ལོན་ལ་དལ་མེད་དུ་འབད་དེ། དཀྱིལ་བསམ་དོན་སུམ་དུ་མཐོང་ཡང་འཇིགས་མི་ཤེས། དམ་ཆོས་ཐང

131

ཀ

༄༅། །མར་གདལ་ཡང་དད་མོས་མེད་པ་འདི་རྣམས་ཐུག་སྟེ། དུད་འགྲོ་ལ་སྒྲུང་བླ་བཤད་ཀྱང་། བླང་དོར་མི་ཤེས་པ་དང་མཚུངས་
པས་སྙིང་རྗེ། དེ་ལྟར་ཆོས་པ་དང་རི་ཁྲོད་པར་ཁས་ལེན་ནས། ལག་ལེན་ཕྱིན་ཅི་ལོག་ཏུ་བྱེད་པ་ག་གི་རྒྱུད་ལ་ལུང་རྟོགས་ཀྱི་ཡོན་ཏན་ཅི་ཡང་
མི་སྐྱེ་བས། ངེས་པར་དེའི་སྐྱོན་རྣམས་བསལ་དགོས་པ་སྟེ། རང་བྱུང་རྒྱལ་བས། བུ་ར་གཡེང་བ་ཆགས་པའི་སྐྱོན། །འདོད་པ་གཙོ་དང་གནོད་
པའི་སེམས། །ཏིང་འཛིན་མ་ཐེབ་ལས་བྱེད་པ། །འདི་རྣམས་བསམ་གཏན་མི་མཐུན་ཕྱོགས། །རི་ཟུར་ལམ་གྱི་བཞི་མདོ་ང་ར་བསྡད། །སྐྱོ་ཚོག
འཕྱོ་འདུ་ཏུ་འགྲོ་བགྲངས། །རང་གི་རྣམ་རྟོག་ངོ་མ་ཤེས། །སོ་པ་འདྲ་སྐྱེ་སྒོམ་དང་རིང་། །ཡོ་ཞི་མཐོ་ལ་བཀྲུ་བཟང་། །གྲོགས་ལ་དགའ་
ཞིར་ཟས་ལ་བཙབ། །མི་གསུམ་འཛོམ་ས་ར་སླེབ་པ་ཡི། །ཚོགས་དཔོན་འདྲལ་བསམ་གཏན་རེ། །ཕོ་མོ་གཟུགས་བཟང་ཡུལ་བཟང་ལ།།

སེམས་ཉ་ཕྲེ་ཡོ་རྣམས་ལ་སྲིད་ཅིང་། །གཞན་ལ་ཕྲག་དོག་ཟུར་ཟ་སྨྲ། །ཁྲི་རྣམ་འབྲུ་ལ་བསམ་མ་གཏང་ཞིང་། །དཀོན་མཆོག་བླ་མའི་རྗེས་ལ་སྲིད།
ཆོང་དང་པ་བེ་སྒྲོགས་དོན་དུ་གཉེར། །ཟ་འདོད་བསླུ་པ་འཇིལ་ཐབས་དང་ལྡན། །ཁྲ་རོག་ལྟ་བུར་སྒོམ་དར་བ་བོན། །ཁྲི་ཆིས་ཆེ་ལ་རྟག་སེམས་ཅན། །མི
རྟག་མི་དྲན་རྣམ་གཡེང་དགའ། །ཤོག་ཡངས་ཞི་བ་ངན་པ་ཡི། །གཙོ་བོ་འདྲ་སྐྱེ་བརྒྱུད་ཀྱིས་ཁྲེར། །ཁ་འཇམ་ཁོང་ངན་སྒྱུ་དང་བཅས། །སྤྱང་རྐང་
ཙམ་ལ་འདང་བཞིན་དུ་འཛོམ། །ཞེ་སྡང་སྤར་མོ་སྦྲོ་བ་ཡི། །མི་དེ་བསམ་མ་གཏན་སྟན་དང་བྲལ། །ཁ་དད་ཆེ་ལ་མདང་གཡོ་ཡང་། །ཁ་ལ་སྒོམ་ཟེར་ཡང་
ཡང་སྐྱེ་བས། །ཚོས་རྒྱུང་ཟས་ལ་གདུང་བ་ཡི། །རང་རྒྱུད་ལས་མི་ཟིན་རྣམ་རྟོག་སྤྲུ་འདྲ། །དད་བློ་ངེས་མཁའ་ལ་སྒོམ་དང་རིང་། །དེ་དག་སྤང་ལ་དེ་དབེན
པའི་རིར། །རྩེ་གཅིག་དྲིལ་ལ་བསྒོམ་པ་གལ། །ཞེས་གསུངས་པ་ཇི་བཞིན་སྤང་བླང་མ་འཛོལ་བ་གནད་དུ་ཆེ། །འོན་ཀྱང་རྐྱེན་དེ་དག་དང་བྲལ

༄༅། །རྫུང་། དབེན་པའི་གནས་སུ་ཚེ་གཅིག་རང་ལ་སྦྱོད་རྒྱུགས་པ་ཞིག་མ་བྱུང་ན། སྐྱིད་སྐྱིད་བདེ་བདེ་འདྲན་བརྫུད། མ་སྐྱིད་མ་བདེ་ན་
མི་སྡོད་ཅིང་། སྙན་གྲགས་བདེ་སྐྱིད་དོན་དུ་གཉེར་བ་ལ་ལོ་ཟླ་རེ་ཐུང་དུ་ཆོས་རྒྱུགས་ནམ་ཤེར་བ་ཙམ་རེ་འོངས་ཀྱང་། མཐར་མི་འགྲོལ། སྡུག་བསྔལ་
མི་འདོད་ཅིང་། བདེ་སྐྱིད་ཡོན་འདོད་བཞི་མི་དེ་རི་ལ་མི་ཆགས། ཆོས་མི་འོངས། བདེ་སྡུག་གང་བྱུང་ལམ་དུ་ཁྱེར་ཤེས་པ་ཞིག་དགོས། ཉམས་
དང་རྟོགས་པའི་ཡོན་ཏན་གྱི་རྣམ་པ་གང་བྱུང་ཡང་རང་སྣང་ཙམ་དུ་ཤེས་པ་ལས། སྐྱོན་ཡོན་གང་དུ་མི་སྒོམས། མདོར་ན་སྒོ་གསུམ་དགེ་བའི་ལས་
ལ་ཕྱི་སོལ་བྱེད་པའི་མི་དེ་ཐམ་ཡིན་ཀྱང་ཐབས་ཀྱིས་སྲང་ལ་ནས། རི་དྭགས་རྨས་མ་བཞིན་དུ་རང་ཉིད་གཅིག་པུ་དབེན་པའི་རི་ལ་འགྲོ་བར་བྱ་སྟེ།
ཞི་བ་ལྷས། འཇིག་རྟེན་ཀུན་ནས་བདུད་བཞིན་དུ། །ཇི་སྲིད་སྐྱེས་བུ་བའི་ཡིས་ནི། །དེ་ནི་དེ་ལས་མ་བརྟགས་པར། །དེ་སྲིད་དུ་ནི་གཞན་ལུས་པར།

བཀས་མེད་འཁོར་པའང་…… སྤྲོད་བྲལ་ནས། ། ལུས་འདི་གཅིག་པུ་དབེན་གནས་ཏེ། ། ཕྱི་ནས་ཤི་དང་འདྲར་བཅོས་ནས། ། ཤ་ནའང་མྱུ་ངན་སྦྱིན……
པ་ཡེར། གདུང་ནམ་ལ་འཁད་བ་སུ་དག་ཀྱང་། ། སྤྱོད་ལམ་གཞོན་པ་འཕྲེད་མེད་པས། ། འདི་ཡི་ལྷང་ལྷུམ་རྗེས་དྲན་ལགས། ། སྐུ་ཀྲུ་ཇ་གཡེར་བར་
འགྱུར་བ་མེད། ། དེ་བས་ཤིན་ཏུ་མདངས་དཀར་བའི། ། ནགས་ཚལ་ཚོགས་ཆུང་བདེ་སྐྱིད་ཆེར། ། ག་ཡང་པ་ཐམས་ཅད་ཞེ་ཕྱིད་པར། ། བདག་ཉིད་
གཅིག་པུ་གནས་པར་བྱ། ། ཞེས་གསུངས་ཤིང་། དེ་ཡང་དབེན་པའི་གནས་དེ་ལ་མཚན་ཉིད་ཇི་ལྟ་བུ་ཞིག་དགོས་ཞེ་ན། འཕགས་པ་དཀོན་ཅོག……
སྤྲིན་ལས། གནས་གང་ན་བསོད་སྙོམས་སླ་བ་ཡུལ་དང་ད། ཅ་ཙང་མེ་ཏོ། ཆུ་ཙང་མི་རིང་བ་དང་། གནས་གདན་ཆུད་ངས་ཤིང་རྙོག་པ་མེད་པ།
གཙང་ཞིང་དྲི་མ་མེད་པ། ཚོགས་ཆུང་བ་ཡོད་པ་དང་། གནས་གང་ན་ཤིང་ཕུན་སུམ་ཚོགས་པ་མེ་ཏོག་དང་འབྲས་བུ་ཕུན་སུམ་ཚོགས་ལ་པ……

༄༅། །མ་ཕུན་སུམ་ཚོགས་པ། གཙན་ཀ་ཟན་ཁྲོ་བ་མེད་པ། སྨན་ལྗོངས་དང་ལྡན་པ། ཐག་ཐུག་མེད་པ། འགྲོན་བདེ། ཞི་བ་གཉིས་སུ་མེད་པའི་གནས་དེ་འདྲ་བ་དགའ་གནས་སོ། །ཞེས་དང་། མདོ་སྡེ་རྒྱན་ལས། བློ་ལྡན་གང་དུ་སྒྲུབ་པའི་ཡུལ། །ལེགས་པར་རྙེད་དང་གནས་བཟང་དང་། །ས་བཟང་བ་དང་གྲོགས་བཟང་དང་། །རྣལ་འབྱོར་བདེ་བའི་ཡོ་བྱད་ལྡན། །ཞེས་དང་། ཀུན་མཁྱེན་འཇིགས་མེད་གླིང་བས། ཡུལ་ནི་མཐུན་པར་གྱུར་པ་དག་ལ་བརྟེན། །སྐྱེས་བུ་དམ་པ་བསྟེན་ལས་ཡོན་ཏན་ཕེལ། །ལེགས་པར་སྨོན་དང་བསོད་ནམས་སྐྱེ་བས་འདུས་པ།། འཁོར་ལོ་ཆེན་པོ་བཞི་ཞེས་ཀླུ་དབང་བཞེད། །ཚོགས་ཀྱི་དབུས་ན་དུག་ཅན་ཟས་ལྟ་བུའོ། །ཡུལ་དང་རྐྱེན་གྱི་རྣམ་འགྱུར་ཡིན་ནི་ཅི་ཕོད། །དེ་ལས་བསྒྲིད་ནས་གཅིག་པུར་ཞི་ལ་མོས། །སྙིང་ལ་མ་ཆགས་རླུང་དང་མཁའ་ལྡིང་བཞིན། །རི་དྭགས་བཞིན་དུ་དབེན་པར་གནས་པ་དེ། །བབ་ཅོལ

སྤྱོད་པས་འཁྲུགས་པར་མི་འགྱུར་ལ། །གཞི་ལ་བརྟེན་ན་གཞན་ངོ་བསྲུང་བ་དང་། །ཕྲག་དོག་བ་ཟད་པའི་སྙིང་རྗེ་ནས་བྲི་བར་འགྱུར། །ཡིད་ནི་ཤིན་ཏུ་རེ་ངས་པའི་བློ་ལ་ཡང་། །འགྲོ་འདུག་ཞི་ཞིང་སྤྱོད་ལམ་དེས་བ་བལྟར། །ཐིག་པའི་གྲོགས་ཀྱིས་བག་ཡོད་ས་བརྟན་པའི་ཡུལ། །ཕུན་སུམ་ཚོགས་ཀྱི་བཙེས་ལས་འཕྲལ་དུ་ཉམས། །བསྐྱོད་པ་ཡངས་པས་ཉི་ཟླ་ཀུན་དང་མཛེལ། །འདྲེས་ཤིང་གཙུག་མར་གནས་ལ་ཁྲོ་བས་གདུང་།། གསར་པ་གསར་པར་འགྱུར་བའི་ཡུལ་འཛོམ་ཞིང་། །སྐྱེ་བོ་ཀུན་ཀྱང་དབང་ཤེས་པར་འགྱུར་པ་མཐོང་། །སེམས་ལྡན་''''''ལྷ་བུ་ཚ་ཚོ་གྲོག་འགྱུར་ཡང་།། བརྗོད་པ་བཟང་ངན་རྗེས་སུ་དེ་ཡི་སེམས། །འགྲོ་བ་མ་ཡིན་བྲག་ཆ་ལྟ་བུ་ཡི། །ཀུན་སྤྱོད་ཅན་ལ་ཡུལ་གྱི་དམ་བཅའ་བྲལ། །སྐྱེས་བུ་ཚོངས་པར་མཚུངས་པ་སྤྱོད་པ་དང་། །བསམ་གཏན་དོན་ལ་གཅིག་ཏུ་སེམས་པ་ཡི། །བརྟུལ་ཞུགས་བརྟན་པར་མངོན་གང་དང་གང་། །ཡུལ་དང་གྲོགས་

ཤ

ཡ ཕྱི

༄༅། །ལ་བརྟེན་ནས་མཐོ་དམན་ཕྱེད། །སྨོན་པས་གནང་པས་གཞན་ལ་བསོད་སྙོམས་བསྒྲོད། །བདག་ཀྱང་དཀའ་ཐུབ་ཉམས་པ་མ་འབྱུང་
ལ། །སློང་བ་རྣམས་ཀྱིས་ཡིད་བཞིན་ནོར་བུ་ལྟར། །མཐུན་པར་འགྱུར་བའི་བསོད་སྙོམས་ཐོབ་ན་ཡིན། །འཚོ་བ་ཤིན་ཏུ་མ་དག་ཐང་ལ་ཀྱིས་བསྡུད། །
ཉེད་པས་ཉེད་འཚོལ་ཁ་གསག ཚུལ་ཆོས་དང་། །ཁྲོ་ཀྱི་འཇལ་བའི་ལོག་འཚོ་རྣམ་པ་ལྔ་སྤངས། །དྲང་སྲོང་རྣམས་ཀྱི་བརྟུལ་ཞུགས་སྨྲ་ཡབ་བསྒྲུབ།
དེ་ཕྱིར་གནས་མལ་བཟང་དང་འཚོ་བ་བཟང་། །གྲོགས་དང་སྤྱོར་བ་བཟང་པོས་སྙིང་སྟོབས་སྐྱོང་། །ཞེས་གསུངས་པས། དཀའ་ཐུབ་ཀྱི་རྣམ་ཡོད་
པ། །བསོད་སྙོམས་སོགས་སྙིང་སླུ་བ། ཚིམ་ཤེས་དང་ལྡན་པའི་གནས་བཟང་བ། །ཟས་ཚོད་ལྡན་པའི་རྟེན་ཀྱིས་ཁམས་མི་འཁྲུགས་པའི་རྒྱུ་བཟང་བ།
གྲོགས་ལྟ་སྤྱོད་མཐུན་པའི་གྲོགས་བཟང་བ། ཉིན་པར་སྐྱེ་བོ་འདུས་པའི་རྣམ་གཡེང་མེད་པ། །མཚན་མོར་ཆུ་ལྷུང་སོགས་ཀྱི་སྒྲ་དག་པ་མེད་

ཚིང་། རྣལ་འབྱོར་བདེ་བའི་ཡོན་ཏན་དང་ལྡན་པ་ཞིག་གི་གནས་སུ་སྐྱོད་དགོས་པར་གསུངས་པས། ཇི་ལྟར་གྲོགས་ཡོད་མེད་གང་ཡང་རུང་། རྣམ་གཡེང་མེད་ཅིང་། དགེ་སྦྱོར་དང་གྱི་འཕེལ་བའི་གནས་སུ་སྐྱོད་པར་བྱ་སྟེ། རྒྱལ་སྲས་ལག་ལེན་སོ་བདུན་པ་ལས། ཡུལ་ངན་སྤངས་པས་ཉོན་མོངས་རིམ་གྱིས་འགྲིབ། རྣམ་གཡེང་མེད་པས་དགེ་སྦྱོར་ངང་གིས་འཕེལ། རིག་པ་དྭངས་པས་ཆོས་ལ་ངེས་ཤེས་སྐྱེ། །དབེན་པ་བསྟེན་པ་རྒྱལ་སྲས་ལག་ལེན་ཡིན། ། ཞེས་སོ། །དེ་ལྟ་བུའི་གནས་སུ་སྡོད་པ་ལ་ཡོན་ཏན་ཅི་ལྟར་ཡོད་ཅེ་ན། ཟླ་བ་སྒྲོན་མེའི་མདོ་ལས། རབ་ཏུ་བྱུང་ནས་ཚོགས་སྤྱོད་ཅི་འདྲ་བས། །ནགས་དང་གྲོང་དང་དེ་བཞིན་གོས་ཉམས་དང་། །མི་རྟག་སྒྲོས་དང་ཕྱིང་བཅམས་ཀྱིས་ནི། །ཁྲུ་མཆོག་རྒྱལ་བ་བསྐལ་པ་བཀུར་བྱས་མི་འགྱུར། །གང་ཞིག་བྱང་ཆུབ་རབ་ཏུ་འདོད་བྱེད་ཅིང་། །འདུས་བྱས་ངན་པས་ཡིད་འབྱུང་སེམས་ཅན་ཀྱི། །དོན་དུ་དགོན་པར་ཕྱོགས་ཏེ་གོམ་བདུན་བོར། །འདི

Karma Leksheyling Shedra Collection. Digitization eGangotri

ཀ བརྒྱ་ལྔ

༄༅། །ནི་དེ་བས་བསོད་ནམས་ཁྱད་པར་འཕགས། །ཞེས་དང་། ཡང་དེ་ཉིད་ལས། ཉེས་པའི་ཚོགས་རྣམས་ཐམས་ཅད་སྤངས་ནས་སུ། །ཉོ་ལ་
འཁོར་ཙམ་བསྐོན་རྟག་ཏུ་བྱེད་པ་ཉུང་། །ཉ་ལ་འཁྱེར་ཙན་བརྩོན་ནམ་ཡང་ཚེད་པ་མེད། །དགོན་པར་གནས་པ་དེ་ཡི་ཡོན་ཏན་འདི། །དེ་ནི་རྟག་ཏུ་འདུས་
བྱས་ཡིད་དབྱུང་འགྱུར། །དེ་ནི་འཇིག་རྟེན་ཅི་ལའང་འདོད་པ་མེད། །ཟག་པ་དག་ནི་རྣམ་པར་འཕེལ་མི་འགྱུར། །ནགས་ན་གནས་པ་དེ་ཡི་ཡོན་ཏན་
འདི། །དེ་ནི་ནམ་ཡང་བརྟེན་པར་མི་འགྱུར་ཏེ། །རྟག་ཏུ་ཞི་ཞིང་དགའ་བའི་དབེན་པ་སྟེ། །ལུས་དང་ངག་དང་ཡིད་ཀྱང་རབ་བསྡམས་འགྱུར། །
དགོན་པར་གནས་པ་འདི་ལ་ཡོན་ཏན་མང་། །ཞེས་དང་། འཛའ་ལུས་པ་སྐྱེ་བརྩོན་ཆེན་པོས། གང་ཞིག་རི་ཁྲོད་དབེན་པར་གནས་པ་ལ། །ལྗུང་སྟོང་
རི་བྲག་སུལ་ང་བདག་མེད། །བྱ་དང་རི་དྭགས་མི་སྙན་བརྗོད་མི་བྱ། །ལུས་ལ་ཀུན་ལ་མི་མ་བོ་གོས་རྒྱལ་ཁྲོན། །མི་གཏོད་འཚོ་བའི་འཇིགས་པ་ག་ལ

ཡོད། །ས་ཕུག་བྲག་ཕུག་བྲ་སྐྱིབས་ཉམས་དགའ་བ། །མ་བཅེ་གས་རང་བྱུང་ཁང་བ་ཟང་རྡོ་རྗེའི་མཁར། །འབབ་ཆུ་གཙང་མ་སྒྲོག་ཆགས་ཀློག་པ་
མེད། །རྩི་ཤིང་ནགས་ཚལ་རི་དྭགས་སྣ་ཚོགས་དང་། །སྨན་དང་སྤོས་དང་མེ་ཏོག་སྣ་ཚོགས་ལ། །རང་དབང་བདག་སྤྱོད་ཅིང་གཞན་གྱི་སེར་སྣ་མེད། །ལྗོན་
པ་ཟི་པོ་ཤིང་ཕྲུ་ལ་སོགས་ཀྱང་། །ཧ་ག་ཧུ་རི་ཁྲོད་གནས་པའི་རྣལ་འབྱོར་ལ། །དད་གུས་མོས་པའི་སེམས་ནི་དགའ་བར་འགྱུར། །སྐལ་བ་སྒྲུབ་
ཤིང་མཐུན་རྐྱེན་བསྒྲུབ་པར་བྱེད། །དེ་ཕྱིར་འཚོན་པས་རི་ཁྲོད་བརྟེན་པར་བྱ། །འགལ་རྐྱེན་མེད་ཅིང་མཐུན་རྐྱེན་ཚང་བ་ཡི། །རི་ཁྲོད་དབེན་པའི་གནས
མཆོག་དམ་པ་དེ། །སྐལ་ལ་མེད་རྨོངས་པ་རྣམས་ཀྱིས་ངོ་མི་ཤེས། །བདག་འཛིན་རྣམ་རྟོག་ཅན་རྣམས་ཕྱི་ཆོས་མ་ཟ། །ཉོན་མོངས་འདོད་ལྡན་དབང་
གྱུར་སྐྱོ་བོས་སྤངས། །འདུ་འཛི་བསོད་ནམས་ཅན་རྣམས་ཀྱི་ཤུལ་ལུས། །སྙིང་མེད་ལེ་ལོ་ཅན་རྣམས་རྣམ་གཡེང་ཆེ། །དེ་ཕྱིར་རི་ཁྲོད་གནས

༄༅། །པ་རབ་དགོན་ཡང་། །སྔར་འདས་འཕགས་པ་རྣམས་ཀྱི་ག་ཞིགས་ཤུལ་ཡིན། །ད་ལྟ་དམ་པ་རྣམས་ཀྱི་བཞུགས་གནས་ཡིན།། མ་འོངས་སྐལ་ལྡན་རྣམས་ཀྱི་སྒྲུབ་གནས་ཡིན། །མཁས་བཙུན་དམ་པ་རྣམས་ཀྱིས་སྐྱོང་བ་ཡིན། །དུས་གསུམ་སངས་རྒྱས་རྣམས་ཀྱིས་བརྟགས་པ་ཡིན། །དེ་ཕྱིར་རི་ཁྲོད་དབེན་པར་ཅིས་མི་སྤྲོ། །རི་ཁྲོད་གྲོགས་མེད་སྐྱོ་བ་འགྱུར་ཞེན། །ཕུ་ཆེ་ལུང་བཟང་རི་ཁྲོད་དགོན་པ་ན། །འགྲོགས་ན་བདེ་བའི་གྲོགས་པ་ཚོ་མང་ཡོད་དེ། །བྱ་དང་རི་དྭགས་གཟུགས་ལེགས་སྤྲ་སྤྲུག་ལྡན། །ཀུན་ཀྱང་བག་ཕེབས་སོས་དལ་རྩེ་དགའ་རོལ། །གཟུགས་དང་ཁ་དོག་སྣ་སྣང་སྣ་ཚོགས་ལ། །རང་རང་ཐ་སྤྱོད་སྣ་ཚོགས་ཡན་རྒྱུན་ཆེ། །དགའ་བའི་རོལ་མོ་དེ་དག་གི་ཧུ་མང་ཞིམ་སྙན་དཔྱིད་སོས་དཔྱར་གྱི་དགའ་སྟོན་ལ། །རྩི་ཤིང་ཏན་གསར་ཚལ་ལོ་འདབ་ཐམས་ཅད་སྨིན། །རི་ཀླུང་ཐམས་ཅད་ཡིད་འོང་སྤུ་སྡུག་འདྲ། །དེ་ལ་མེ་ཏོག་སྣ་ཚོགས་བརྒྱན་དུ་

སྲུང་། །ཁྱུང་པ་རིའི་ཚོགས་རྣམས་སྐུ་ལེན་ཀུན་ནས་བསྐོར། །ཤིང་ལྗོན་རྣམས་མེ་ཏོག་འབྲས་བུ་ཡལ་ག་དགུ། །བྱ་རིགས་རི་དྭགས་མ་ཕུས་སྒྲ་ཁྲེངས
སྒྲོགས། །གཙང་ཞིང་བསིལ་བའི་ཡུ་རྐྱུ་རི་རྒྱུན་སྒྲ་སྒྲོགས། །གངས་ཆུ་ག་ཡར་ཆུ་སིལ་སྙན་རོལ་མོ་བཀྲོལ། །སྤོས་དང་མེ་ཏོག་དྲི་བསུང་ངད་དང་
ལྡན། །རི་རྩེ་སྤང་ཆོད་བསེ་ར་ཡུའི་དང་ལྡན་ཞིང་། །ཛ་བྲག་ཕྲ་སྐྱིབས་བསིལ་ཁང་ཉམས་དགའ་ཡོད། །ལུང་སྟོད་སྨད་ཐང་ཚ་ཀླུང་བསིལ་ཡངས
ན། །རི་དྭགས་རྣ་རྒྱུག་ཧི་ཕོ་ཡན་རྩུམ་བཅོ། །མཚོ་དང་རྫིང་བུ་ལྟེང་ཀ་ཆུ་རྒྱུན། །ཆུ་བྱ་སྣ་ཚོགས་ཙེ་འཛེ་སྐད་སྙན་སྒྲོགས། །ཆགས་དང་སྡང་
པའི་གྲོགས་ལ་སྤྲ་མོ་འཁྱུར། །མི་དང་འཕྱོག་ཁམས་ན་ཆགས་སྣང་ངང་གི་འཕེལ། །འདུ་འཛི་བྱ་བྱེད་ཧྲུག་བརླལ་སྣ་ཚོགས་བསྐྱེད། །མི་དང་མི་
འགྲོགས་རྟག་ཏུ་བདེ་བར་གནས། །དེ་ཕྱིར་རྟག་ཏུ་རང་ཉིད་གཅིག་པུར་བདེ། །གང་ཞིག་གཅིག་པུར་རི་ཁྲོད་

Karma Leksheyling Shedra Collection. Digitization eGangotri

༄༅། །གནས་པའི་ཚོ། །ག་ལ་ཏེ་མཚན་མོར་འཇིགས་སྐྲག་སེམས་སྐྱེས་ན། །འཇིགས་པ་ཡང་དགེ་བའི་བསྐུལ་མ་ཉིད། །རང་གི་ཉམས་
རྟོགས་བླ་མའི་མན་ངག་ལ། །དྲན་པས་བརྗོད་མེད་རྟག་ཏུ་བསྒོམ་གྱུར་པ། །སེམས་ལ་བརྟན་པ་མྱུར་དུ་ཐོབ་པར་ངེས། །གྲོང་ཁྱེར་དག་ཏུ་ཉིན་མོར་
རྣམ་གཡེང་ཆེ། །མཚན་མོར་བག་མེད་གཉིད་ལོག་གཏི་མུག་པས། །སེམས་ལ་བརྟན་པ་ཐོབ་པ་ཤིན་ཏུ་དཀའ། །རྣལ་འབྱོར་རིག་པ་བཏང་སྙོམས་
བསྐུལ་བ་ལ། །ཉམ་ངའི་གནས་སུ་སྒོམ་པ་ཤིན་ཏུ་གཅེས། །ལུས་སྲོག་ཕྱག་དར་ཁྲོད་བཞིན་བོར་བྱས་ནས། །བྱམས་དང་སྙིང་རྗེ་བྱང་ཆུབ་སེམས་
བསྒོམ་ཞིང་། །བདག་མེད་དོན་དམ་ཕྱོགས་བྲལ་ངང་གནས་པས། །འབྱུང་པོ་མི་མིན་གདུག་པའི་སེམས་ལྡན་རྣམས། །བསྲུང་བའི་གོ་ཆ་གཞན་
དག་འདིར་མི་དགོས། །གང་ཞིག་རི་ཁྲོད་དབེན་པར་གནས་པ་ལ། །བླ་མ་ཡི་དམ་མཁའ་འགྲོའི་ཚོགས་རྣམས་ནི། །རབ་ཏུ་དགྱེས་པས་རྟག་ཏུ

བྱིན་གྱིས་བརླབས་ནས། །ཕྱོགས་བཅུའི་སངས་རྒྱས་བྱང་ཆུབ་སེམས་དཔའ་རྣམས། །བུ་དང་སྤུན་ཟླའི་དགོངས་པ་རྫོགས་ཏུ་གཟིགས། །ངཀ་ར་ཡིའི་སྤྱུགུ
ལ་དགའ་བའི་ལྷ་རྣམས་ཀུན། །རྟག་ཏུ་དེ་ཡི་དང་གནས་བར་ཆད་སེལ། །རི་དྭགས་བཞིན་དུ་སྐྱེ་བོའི་ཚོགས་སྤྲང་ནས། །རི་སུལ་དབེན་པར་
གཅིག་པུར་གནས་གྱུར་ན། །ཉེས་པའི་སྒྲིབ་ཉོན་རྣམས་དང་གྲི་མི་འབྱུང་ཞིང་། །ལེགས་པའི་ཡོན་ཏན་མཐའ་ཡས་ཤུགས་ཀྱིས་འབྱུང་། །ཆགས་མེད་
རི་ཁྲོད་གནས་པས་སྦྱིན་པ་རྫོགས། །འདོད་ཆགས་ཡུལ་རྐྱེན་བྲལ་བས་ཚུལ་ཁྲིམས་དག །མི་སྡུག་ཁོང་ཁྲོ་མེད་པས་བཟོད་ལ་གནས། །
སྙོམས་ལས་ལེ་ལོ་མེད་པས་བརྩོན་འགྲུས་ལྡན། །གཡེངས་མེད་གཅིག་པུར་གནས་པས་བསམ་གཏན་འཕེལ། །ཐབས་མཁྱེན་ཆོས་ལས་མེད་
པས་ཤེས་རབ་སྐྱེད། །དེ་བཞིན་ལམ་གྱི་མི་མཐུན་ཡུལ་སྤངས་པས། །མི་དགེ་སྡིག་པའི་དྲི་མས་མ་གོས་ཤིང་། །དྲན་པ་ཤེས་བཞིན་དང་གྲི་ལྡན

Karma Leksheyling Shedra Collection. Digitization eGangotri

༄༅། །ཕྱྭ༔ ༔ཕྱག་པའི་བསླབ་པ་གསུམ་དང་སྡོམ་པ་གསུམ། །བསྐྱེད་རྫོགས་གཉིས་དང་ལྟ་སྒོམ་སྤྱོད་པ་གསུམ། །ཆོས་སྤྱོད་
བཅུ་སོ་གས་ཚོགས་གཉིས་དང་གྱི་འཕེལ། །ཞི་གནས་ལྷག་མཐོང་ཏིང་ངེ་འཛིན་ཤུག་ཀྱིས་སྐྱེ། །ཉོན་མོངས་རྣམ་རྟོག་སྒྲིབ་པ་དེ་ཡིས་སྤྲངས། །མཆོག་
དང་ཐུན་མོང་དངོས་གྲུབ་མ་ལུས་ཐོབ། །དེས་ན་རི་ཁྲོད་དབེན་པའི་གནས་མཆོག་དེར། །དུས་གསུམ་སངས་རྒྱས་རྣམས་ཀྱི་གཤེགས་ཤུལ་ཡིན།།
གྲུབ་ཐོབ་རྣལ་འབྱོར་རྣམས་ཀྱི་བཞུགས་གནས་ཡིན། །དེ་ཕྱིར་རྒྱལ་བ་རྣམས་ཀྱི་དབེན་པ་ཡི། །ཡོན་ཏན་བསྔགས་པ་རྒྱ་ཆེར་གསུངས་པ་ཡང་
ཅི། །རྒྱུ་དང་ལྡན་དང་རྒྱུ་དང་པ་ལ་གཏོགས་པ། །ལ་དང་ཚོ་ལྡན་པས་རི་ཁྲོད་ཙམ་མི་བརྟེན། །སྙིང་པོ་མེད་པའི་བྱ་བ་སྣ་ཞིག་བྱེད། །གང་ཞིག་གྲོང་གི་
འདུ་འཛིའི་ནང་གནས་པ་ས། །འགའ་ལ་རྐྱེན་སྡུག་བསྔལ་སྣ་ཚོགས་ནང་ན་གནས། །དོན་མེད་མི་ཚེ་ཡེངས་མ་ལམ་དུ་ཟད། །དེ་ཕྱིར་བརྩོན་པས་རི་ཁྲོད་

ཅེས་མི་བརྗེད། །ཞེས་སོགས་རྒྱ་ཆེར་གསུངས་སོ། །འདི་དག་ནི་དབེན་པའི་ཡོན་ཏན་དང་། བརྟེན་པའི་ཕན་ཡོན་སོགས་བཤད་པ་ཡིན་གྱི། གཙོ་བོ་ནི་སྙིང་པོ་ཁོར་ཉམས་སུ་ལེན་པ་གལ་ཆེ། ཉམས་ལེན་མེད་ན་སྦྱོང་པ་གོང་གི་དེ་དག་དང་ཆུ་ལ་མཚུངས་པར་འགྱུར་དེ། ཆུ་ལ་ཆོས་མཁན་ཀྱང་འཚོངས་པས། དེས་ན་གྲོང་ཡུལ་འདུ་འཛིའི་གནས་རྣམས་སུ་དགོལ་བར་དུ་བཙོད་པའི་མཚང་རེ་ཀྱ་ནས་འཇིགས་ཤིང་སྐྲག་སྟེ། དབེན་པ་ཁོ་ན་བསྔགས་པའི་རྒྱུ་མཚན་ཤེས་པར་བྱས་ནས། གཞན་ཡང་བྱང་ཆུབ་སེམས་ཀྱི་གཞི་བཟུང་ཞིང་། ལམ་ཕྱོགས་རེ་བ་མ་ཡིན་པའི་བསྒྲོད་རྫོགས་བདེན་གཉིས་དབྱེར་མེད་ཀྱི་དཔྱད་ལ་བརླབ་བཞིག་མ་བྱུང་ན། རི་ཁྲོད་དུ་ཕྱང་བཙོམ་གྱིས་བྱ་གཅན་གཟན་རི་དྭགས་རྣམས་དང་འདྲ་བས་དོན་མེད་དེ། ཁྱིམ་བདག་དྲག་ཤུལ་ཅན་གྱིས་ཞུས་པའི་མདོ་ལས། ཁྱིམ་བདག་གཞན་ཡང་བྱང་ཆུབ་སེམས་དཔའ་རབ་ཏུ་བྱུང་བ་དགོན་པ་ན་

Karma Leksheyling Shedra Collection. Digitization eGangotri

༄༅། །གནས་པས་འདི་སྐད་ཅེས། བདག་ཅིའི་ཕྱིར་དགོན་པ་ན་གནས། དགོན་པ་ན་གནས་པ་འབའ་ཞིག་གིས་ནི་དགེ་སྦྱོང་མ་ཡིན་ཏེ། འདི་ན་མ་བསྲུངས་པ། མ་བསླབ་པ། མ་ཞི་བ། མ་དུལ་བ། མ་འགྲུས་པ། རབ་ཏུ་མི་བརྩོན་པ་དག་འདི་ལྟ་སྟེ། རི་དྭགས་དང་སྤྲེའུ་དང་། བྱ་མང་པོ་དང་། ཆོམ་རྐུན་དང་། གདོལ་པ་དག་ཀྱང་མང་དུ་གནས་ཏེ། དེ་དག་ཀྱང་དགེ་སྦྱོང་གི་ཡོན་ཏན་དང་ལྡན་པ་མ་ཡིན་པས། གང་གི་ཕྱིར་བདག་དགོན་པ་ན་གནས་པ་འདི་ལྟ་སྟེ། དགེ་སྦྱོང་གི་དོན་དེ་ཡོངས་སུ་རྫོགས་པར་བྱའོ་སྙམ་དུ་བརྟགས་པར་བྱའོ། །ཁྱིམ་བདག་གཞན་ཡང་བྱང་ཆུབ་སེམས་དཔའ་རབ་ཏུ་བྱུང་བ་དགོན་པ་ན་གནས་པས། བདག་ཅིའི་ཕྱིར་དགོན་པ་ན་འོང་སྙམ་དུ་བརྟགས་པར་བྱ་སྟེ། དེ་ཡང་འདི་ལྟར་བདག་ནི་འཇིགས་ཤིང་སྐྲག་པའི་ཕྱིར་དགོན་པར་འོངས་སོ། །ཅི་ཞིག་གིས་འཇིགས་ཤིང་སྐྲག་ཅེ་ན། འདུ་འཛིར་འཇིགས་ཤིང་སྐྲག་གོ །འགྲོགས

པའི་འདོད་ཆགས་དང་། ཞེ་སྡང་དང་། གཏི་མུག་དང་། ང་རྒྱལ་དང་། རྒྱགས་པ་དང་། འཆབ་པས་ཆགས་པ་དང་། ཕྲག་དོག་དང་། སེར་སྣ་ར་
འཇིགས་ཤིང་སྐྲག་གོ ། དེ་བཞིན་དུ་སྦྱར་ཏེ། མདོར་ན་མི་དགེ་བའི་ཆོས་ཐམས་ཅད་ཡིད་ལ་བྱེད་པར་འཇིགས་ཤིང་སྐྲག་སྟེ། བདག་དེ་ལྟ་
བུར་འཇིགས་ཤིང་སྐྲག་པས་འཇིགས་ནས་དགོན་པར་འོངས་སོ། །དེ་བཞིན་དུ་སྦྱར་ཏེ། ཁྱིམ་བདག་གཞན་ཡང་བྱང་ཆུབ་སེམས་དཔའ་རབ་ཏུ་
བྱུང་བ་འཇིགས་ཤིང་སྐྲག་ནས། དགོན་པ་ན་གནས་པས་འདི་ལ་གང་ཅུང་ཟད་འཇིགས་པ་སྐྱེ། དེ་དག་ཐམས་ཅད་ནི་བདག་ཏུ་འཛིན་པ་ལས་
སྐྱེས་སོ། །དེ་བཞིན་དུ་བདག་བསྲུང་བ་ལས་སྐྱེས་ཏེ། གལ་ཏེ་བདག་དགོན་པ་ན་གནས་ལ། བདག་ཏུ་འཛིན་པ་ཡོངས་སུ་མ་སྤང་། དེ་བཞིན་
དུ་སྦྱར་ཏེ། བདག་བསྲུང་བ་ཡོངས་སུ་མ་སྤང་ན་ནི། བདག་དགོན་པར་གནས་པ་དོན་མེད་པར་འགྱུར་རོ་སྙམ་དུ་བསླབ་པར་བྱ་སྟེ། བདག་ཏུ་འཛུ

༄༅། །ཤེས་པ་ལྔ་ནི་དགོན་པ་ན་གནས་པ་མེད་དོ། །གཞན་དུ་འདུ་ཤེས་པ་ལ་ཡང་མེད་དོ། །དེ་བཞིན་དུ་སྦྱར་ཏེ། །ཁྱིམ་བདག་དགོན་པ་ན་གནས་པ་ཞེས་བྱ་བ་ནི། ཆོས་ཐམས་ཅད་ལ་མི་བརྟེན་པར་གནས་པའོ། །ཆོས་ཐམས་ཅད་ལ་མི་འཛིན་པར་གནས་པའོ། །མཚན་མ་ཐམས་ཅད་ལ་མི་ཆགས་པར་གནས་པའོ། །དེ་བཞིན་དུ་སྦྱར་ཏེ། འདི་ལྟ་སྟེ། དཔེར་ན་དགོན་པ་ན་རྩྭ་དང་ཤིང་གེལ་བ་དང་། ནགས་ཚལ་ན་གནས་ཀྱང་འཇིགས་པ་མེད་ཅིང་། མི་སྐྲག་སྐྲག་པར་མི་འགྱུར་རོ། །དེ་བཞིན་དུ་བྱང་ཆུབ་སེམས་དཔའ་རབ་ཏུ་བྱུང་བ་དགོན་པ་ན་གནས་པ་ཡང་། ལུས་ལ་ རྩྭ་དང་ཤིང་གེལ་བ་དང་། སྨན་དང་རྩི་གཞ་པ་དང་ཤིང་དང་དང་མིག་ཡོར་ལྟ་བུ་དང་། སྒྱུ་མ་དང་མཚུངས་པའི་འདུ་ཤེས་བསྐྱེད་པར་བྱ་སྟེ། ལུས་ལ་སུ་ཞིག་འཇིགས་པར་འགྱུར། ལུས་ལ་སུ་ཞིག་སྐྲག་པར་འགྱུར་སྙམ་དུ་སེམས་བསྐྱེད་པར་བྱའོ། །དེ་བཞིན་དུ་སྦྱར་ཏེ།

ཇི་ལྟར་འཇིགས་པ་ཞེས་བྱ་བ་འདི་ནི། ཡང་དག་པ་མ་ཡིན་པ་ཀུན་བརྟགས་པ་ཡིན་གྱི། བདག་གིས་ནི་ཡང་དག་པ་མ་ཡིན་པའི་ཀུན་བརྟགས
པ་དེ་ལ་བརྟགས་པར་མི་བྱའོ་སྙམ་དུ་ཚུལ་བཞིན་དུ་བརྟགས་པར་བྱའོ། །ཞེས་དང་། རིན་པོ་ཆེ་ཕུང་པོའི་མདོ་ལས། གལ་ཏེ་དགེ་སློང་དགོན་པར
འཁྲས་བུམ་ཁྲིབ་ངར་སོ་སོ་སྐྱེ་བོའི་དྲུང་དུ་སྡིག་སྦྲུལ་དང་། གཅན་ཟན་གཏུམ་པོ་དག་འོང་ན། དེས་དེ་ལས་འཇིགས་པ་དང་སྐྲག་པ་དགག་མི་
བྱ། དེས་འདི་སྙམ་དུ་བདག་ཐོག་མ་ཉིད་ནས་ལུས་དང་སྲོག་བོར་ནས་དགོན་པའི་གནས་སུ་འོངས་ཀྱི། འདི་ལ་བདག་གི་འཇིགས་པར་མི་བྱ།
སྐྲག་པར་མི་བྱ་ཡི། བྱམས་པའི་སེམས་བསྐྱེད་པར་བྱ། ཞེ་སྡང་རྣམ་པར་སྤང་བར་བྱ། འཇིགས་པ་སྤང་བར་བྱ་སྙམ་དུ་སེམས་བསྐྱེད་པར་བྱའོ།
གལ་ཏེ་དེ་ལྟར་བྱས་ན་སྦྲུལ་དང་གཅན་གཟན་དེ་དག་གིས་སྲོག་གཅོད་ཅིང་ཟ་ན་ཡང་། དེས་འདི་སྙམ་དུ་གཅན་གཟན་འདི་དག་ལ་བདག་གིས

༄༅། །ཟང་ཟིང་ཙམ་གྱིས་ཚིམས་པར་བྱེད་མི་ནུས་ཀྱི། དེ་དག་གིས་བདག་གི་ ཤ་ཟོས་ན་བདེ་བ་ལ་རེག་པར་བསམས་པར་འགྱུར་ལ། བདག་གིས་ཀྱང་སྙིང་པོ་མེད་པའི་ལུས་འདི་ལ་སྙིང་པོ་བླངས་པར་འགྱུར་བས། བདག་གིས་རྙེད་པ་ལེགས་པར་རྙེད་དོ། །དེ་བཞིན་དུ་སྦྱར་ཏེ། གལ་ཏེ་དགོན་པའི་གནས་དེན་གནས་ནས་མི་མ་ཡིན་པ་འོངས་ནས་མདོག་སྡུག་ཀྱང་རུང་། དེ་ལ་ཆགས་པར་མི་བྱ། །ཞེད་གྲོ་དར་མི་བྱའོ། །དེ་བཞིན་དུ་སྦྱར་ཏེ། དགོན་པའི་གནས་དེན་གནས་པ་དེས་རྩ་དང་ཤིང་ལོ་བ་དང་། སྨན་དང་ནགས་ཚལ་དེ་དག་ཇི་ལྟར་འབྱུང་བ་དང་། ཇི་ལྟར་འཇིག་པར་འགྱུར་བ་དང་། ཇི་ལྟར་ཕྱི་རོལ་ཀྱི་དངོས་པོ་འདི་དག་བདག་པོ་མེད་པ། གཡོ་བ་མེད་པ། བྱེད་པ་མེད་པ། རྒྱུ་རྐྱེན་ཚོགས་པ་ལས་བྱུང་གི། རྒྱུ་དང་རྐྱེན་མ་ཚོགས་ན་མི་འབྱུང་ངོ་། འདི་ལ་དོན་དམ་པར་སྐྱེ་བ་དང་འགགས་པ་བའི་ཆོས་གང་ཡང་མེད་དོ་སྙམ་དུ་མཚན་མར་གཟུང་བར་བྱའོ། །ཞེས

དང་། ཡང་དེ་ཉིད་ལས། དགོན་པའི་གནས་དེན་གནས་པས་འདི་ལྟར་སེམས་བསྐྱེད་པ་བྱ་སྟེ། འདི་ལྟར་བདག་ནི་ལམ་རིང་པོ་ནས་འདིར་འོངས་པ་གཅིག་པ་གཉིས་སུ་མེད་དོ། ལེགས་པར་བྱས་པའོ། །ཉེས་པར་བྱས་པ་བསླུ་བའི་གྲོགས་ནི་བག་ཡར་མེད་ཀྱི། ལྷ་དང་ཀླུ་དང་གནོད་སྦྱིན་ནི་དང་དྲི་ཟ་དང་། སངས་རྒྱས་བཅོམ་ལྡན་འདས་གང་གིས་བདག་ཤེས་ན་ཤེས་པ་བདག་ཡོད་དོ། །བདག་དགོན་པའི་གནས་ན་གནས་ལ། མི་དགེ་བའི་སེམས་ཀྱི་དབང་དུ་སོང་ན་དེ་དག་དབད་དུ་འགྱུར་རོ། །དེ་བཞིན་དུ་སྦྱར་ཏེ། ཅི་ནས་ཀྱང་བདག་ལྷ་རྣམས་ལ་ཁྲེལ་བར་མི་འགྱུར་བ་དང་། སངས་རྒྱས་བཅོམ་ལྡན་འདས་རྣམས་ཀྱང་དགྱེས་པར་འགྱུར་བ་དེ་ལྟར་བྱའོ་སྙམ་དུ་སེམས་བསྐྱེད་པར་བྱའོ། །ཞེས་གསུངས་པས། སྒྲུབ་པ་ཡུན་རིང་མ་ཕྱིན་བར་དུ་ཚེ་ཧུ༔ ཁ་སོགས་ཀྱིས་འགལ་རྐྱེན་ཇི་ལྟར་བྱུང་ཡང་དཀའ་སྤྱད་ཉམས་ཤིང་། ལུས་དང་སྲོག་ལ་འང་ལྟོས་པ་མེད་པའི་བཟོད་བསྲན་ཐུབ་པ་ཞིག་དགོས་ཏེ།

༄༅། །རྒྱལ་བ་ཀློང་ཆེན་པས། གསོད་ཀྱང་དམ་པའི་ཆོས་ལས་ཀློ་མི་ཕྱོག །ནུ་ཡང་ལོག་པར་ལྟ་བ་མི་སྐྱེ་ཞིང་། །དམ་བཅའ་ཇ་བསྟུན་བར་ཚང་ཀྱིས་མི་ཤིག། །མ་ཉམས་གཞན་གཡོང་བརྗེས་ཐོབ་བསྲེ་ཧུས་ཤིད། །མ་ཐུབ་བར་དུ་བརྩོན་པ་འདོར་མི་ཆེད། །སྲང་གཉེན་ཐུག་ཕྲད་རོ་སྙོམས་ཀྱུས་པའོ། །ཞེས་གསུངས་པ་བཞིན་དུ་སྣང་དོར་མ་འཛོལ་བ་བཙིངས་བྱ་དགོས་སོ། །དམ་དོར་བཟླུམ། ཉིན་མཚན་ཁོར་ཡུག་ཏུ་དམ་པའི་ཆོས་མ་གཏོགས་བསམ་རྒྱུ་མེད་པ། ཉམས་ལེན་མ་གཏོགས་བྱེད་རྒྱུ་མེད་པ་ཞིག་གིས་མི་མེད་དབེན་པའི་རི་ཁྲོད་རང་དུ་འཆི་མཐའ་གཏུགས་དགོས་པ་སྟེ། རྗེ་བཙུན་ཆེན་པོའི་ཞལ་ནས། དཀྲིད་པ་གཉེན་ཀྱིས་མཆོར་ཞིང་།། སྡུག་པ་དགྲ་ཡིས་མཆོར་བར། །མི་གྲོང་འདི་རུ་འཆི་ནུས་ན།། །རྣལ་འབྱོར་བསམ་པ་རྫོགས་པ་ཡིན། །ཆུས་བ་གྲོགས་ཀྱིས་མ ཚོར་ཞིང་། །ན་བ་སྲིང་མེས་མ ཚོར་བར། །མི་གྲོང་འདི་རུ་འཆི་ནུས་ན། །རྣལ་འབྱོར་བསམ་པ་རྫོགས་པ་ཡིན།

ཤི་བ་མི་ཡིས་མ‥ཚོར་ཞིང་། །རོ་རུལ་བྱ་ཡིས་མ་མཐོང་བས། །རི་ཁྲོད་འདི་རུ་འཆི་ནུས་ན། །རྣལ་འབྱོར་བསམ་པ་རྫོགས་པ་ཡིན། །ཤ་རུལ‥
སྦྲང་མས་འཛིབ་པ་དང་། །ཙ་རྒྱུས་འབུ་ཡིས་བཟའ་བ་རུ། །རི་ཁྲོད་འདི་རུ་འཆི་ནུས་ན། །རྣལ་འབྱོར་བསམ་པ་རྫོགས་པ་ཡིན། །དཀོན་མི་རྗེས་
མེད་པ་དང་། །ནང་ན་ཁྲག་རྗེས་མེད་པ་རུ། །རི་ཁྲོད་འདི་རུ་འཆི་ནུས་ན། །རྣལ་འབྱོར་བསམ་པ་རྫོགས་པ་ཡིན། །རོ་ལ་འཁོར་མི་མེད་པ་དང་། །ཤི་
ན་ངུ་མཁན་མེད་པ་རུ། །རི་ཁྲོད་འདི་རུ་འཆི་ནུས་ན། །རྣལ་འབྱོར་བསམ་པ་རྫོགས་པ་ཡིན། །ང་གར་སོང་དྲི་མི་མེད་པ་དང་། །འདི་རུ་སོང་གཏད་སོ་
མེད་པ་རུ། །རི་ཁྲོད་འདི་རུ་འཆི་ནུས་ན། །རྣལ་འབྱོར་བསམ་པ་རྫོགས་པ་ཡིན། །མི་མེད་ལུང་པའི་བྲག་ཕུག་ཏུ། །སྡུག་པོ་ཤི་བའི་སྨོན་ལམ་འདི།
འགྲོ་བའི་དོན་དུ་ཐེབ་པར་ཤོག །ཐེབས་ན་བསམ་པ་རྫོགས་པ་ཡིན།། །ཞེས་གསུངས་པ་ལྟར་བྱུང་ན་དགོས་སྙམ། དེ་འདྲའི་དེང་སང་ནམ་མཁའི་མེ‥

༄༅། །རྟོག་གེ་རྣམ་ཐར་ལ་གསལ་མོད། འོན་ཀྱང་སྙིང་ལ་ཟུངས་པ་ཡོད་པ་རེ་འགའ་ཡོད་ན་དགའ་ལ། ཁ་ཅིག་གིས་སྔོན་རྗེ་བཙུན་ཆེན་པོའི་དཀའ་སྤྱད་ལ་ངེ་ཚམ་མེད་དེ། །དེའི་སྐབས་ཀྱི་ཟྭ་ཚོད་དང་། དེ་དུས་ཀྱི་བཟའ་བྱའི་རིགས་གཉིས་རོ་བཅུད་མཉམ་ཟེར་བ་འདུག་ཀྱང་། ཕྱོགས་''''ཞེན་གྱི་གཏམ་ལས་མ་ཡིན་ཏེ། རྗེ་བཙུན་ཆེན་པོས་ཟྭ་ཚོད་བཞེས་པས་སྐུ་ལུས་ཟྭ་ཡི་སྒྲོན་འབུ་ལྟར་སྔོན་པོར་གྱུར་པ་དང་། རུས་མགོ་པ་བགས''པས་གཉུམས་ཚམ་དང་། སྐུ་ལ་སྤུ་སྐྱེས་པ་སོགས་ལ་དཔྱད་ན། དེ་དུས་བཟའ་བཅའི་རིགས་ལོངས་གང་ལ་སྤྱོད་ཀྱང་དཀར་ལ་དམར་མདངས་ཚན་ཤིང་། །ཤ་རྒྱས་ཀྱི་གླང་ལྟ་བུར་གྱུར་པ་ལས། རྗེ་བཙུན་ཆེན་པོའི་སྐུའི་ཆ་ཤས་ཙམ་ཡང་མི་འགྲོ་ཟར་མཐོང་ངམ། དེ་འདྲའི་ལོག་རྟོག་གིས་རང་''''ཉིད་དུད་འགྲོ་དང་ཀླ་ཀློར་སྐྱེ་''''བའི་རྒྱུ་བསྒྲུབ་ཅིག །དེ་ཙམ་མ་ཕྱུང་རུང་། དེའི་ཆ་ཤས་ཙམ་རེ་ཁྱུད་ན་ཡང་བསྟན་འགྲོར་ཕན་ཞིང་། རང་དོན''''

ཨོཾ་ཧཱུྃ་ཏྲཾ་ཧྲཱིཿཨཱཿ

མཐར་ཕྱིན་པ་ཡིན། ཡང་གདམས་ཅན་གྲུབ་ཐོབ་ཀུན་གྱི་གཙུག་རྒྱན། ཁམས་གསུམ་འགྲོ་བ་ཡོངས་ཀྱི་འདྲེན་བ་མཉམ་མེད་རྗེ་བཙུན་ཆེན་པོ་མི་ལ་བཞད་པའི་རྡོ་རྗེ་ལ་འདང་། སྨན་པོ་འགས་རྗེ་མི་ལའི་སྐུ་ཡོན་དུ་ནོར་དབུལ་དུའ་གྲོ་སྨྲ་བ་རང་དང་འདྲུག་བས། དེ་དག་ནི་ཚེ་རབས་དུ་མར་གཏི་སྨུག་གིས་ཟིལ་གྱིས་མནོན་པའི་ལོག་རྟོག་ཆེན་པོ་སྟེ། རྗེ་བཙུན་ཆེན་པོས་འཁོར་བའི་གནས་གྲོགས་འདུ་འཛི་ལ་སོགས་པའི་རྐྱེན་ངན་ཐམས་ཅད་མེ་དཔུང་འབར་བའི་ཁྲོད་ལྟར་གཟིགས་ནས་ཞེན་ཆགས་སྤངས་པ་ལས། རྗེ་བཙུན་མི་ལ་ཐབས་དྲུ་ག་དྲགས་ནས་སྐྱོ་གོས་མ་སྐྱེད་པ་ག་ལ་ཡིན། རྗེ་བཙུན་ཆེན་པོའི་སྐུ་བསོད་ལྷ་བུ་སུ་ལ་འང་མེད། ཡོད་ན་རྗེ་བཙུན་ལ་ཚོགས་ཀྱི་བདག་པོས་ནོར་རྫས་འབུལ་བ་དང་། མུ་མན་གྱི་སྙིང་དུ་བ་མན་གྱི་ཞེ་གསོལ་བ་དང་། པི་ཝང་རྡའི་སྒྲོད་དུ་ཡོངས་སྐྱོང་པ་དང་། གཞན་ཡུལ་གྱི་དཔའ་བོ་མ་ཁའ་འགྲོ་རྣམས་ཀྱིས་ཚོགས་མཆོད་ལ་རོལ་བ་དང་། ཨ་རྩ་རྣམ

༄༅། །རྒྱལ་འབྲུལ་བ་དང་། ལྷ་ཡུལ་གྱི་འབྲས་ས་ལུར་ལོངས་སྤྱོད་པ་སོགས་ཡོད་པས། དེ་རྣམས་ད་ལྟ་ཆེན་པོ་དང་མཐོན་པོར་ཉོམས་པ
སླུ་ལ་འཇང་མེད། དེ་འདྲ་འདོད་པ་མང་སྐྱེ་སྒྲི་ལམ་དུ་འདམ་སྨི་པ་དཀའ། དཔལ་ཤ་ཆེན་སྣ་དགུ་ཟ་བ་དང་། ལོག་པའི་འཚོ་བར་ལོངས་སྤྱོད་པ་དང་། འདུ་རིགས
སྡིག་ཟས་ཀྱིས་འཚོ་བ་དང་། བརྐུས་འཕྲོག་བཅོམ་བཅིངས་ནོར་ཕྲན་བུ་ཡོད་པ་རྣམས་བསོད་ནམས་ཆེན་པོ་རུ་མཐོང་ཡང་། དེ་ནི་བསོད་ནམས་ཟད་མ་ཞིང
དབུལ་པོ་ཉིད་དུ་ཤེས་པར་བྱ་སྟེ། སྟོན་འཕགས་ཡུལ་དུ་དགེ་སློང་ཞིག་གིས་ནོར་བུ་རྙེད་པར། སློང་མོ་པ་རྣམས་ཀྱིས་བསླངས་པས། དགེ་སློང་དེ་རེ།
ཁྱེད་རྣམས་དབུལ་པོར་ཡིན། དབུལ་པོ་ནི་རྒྱལ་པོ་གསལ་རྒྱལ་ཡིན་པས། ངས་དེ་ལ་སྦྱིན་གྱི་ཡིན་གསུངས་ནས། ནོར་བུ་རྒྱལ་པོ་གསལ་རྒྱལ་ལ་
ཕྲིན་པས། གསལ་རྒྱལ་གྱིས་བཅོམ་ལྡན་འདས་ལ་རྒྱུ་མཚན་ཞུས་པས། བཅོམ་ལྡན་འདས་ཀྱིས་འཇིག་རྟེན་འདིར་གསལ་རྒྱལ་ཁྱོད་ལས་དབུལ་བ

ཤ ཆོས་རྗེ་ བདག་ཆེན

སུས་ང་མེད་ད་གསུངས་པར་གཟིགས་ སམ། བསོད་ནམས་ཟེར་བ་དེ་འཁོར་བ་དང་ངན་སོང་དུ་མི་སྐྱེ་བའི་ཐབས་ལས་རྒྱུ་འབྲས་ལ་ཞིབ་ཏུ་འབད་ད། གཞན་ཕན་བྱང་ཆུབ་སེམས་ཀྱིས་རྒྱུད་འབྱོངས་ཤིང་། སྤྱོད་པ་རླབས་ཆེན་ཕྱིན་དྲུག་ལ་བསླབ་ནས་ཚེ་གཅིག་སངས་རྒྱས་སྒྲུབ་ལ་བརྩོན་པ་ཞིག་ལ་གསུངས་པ་ཡིན། དེ་མིན་ནོར་ལོངས་སྤྱོད་ཚེ་ལ་བསོད་ནམས་ཆེན་པོར་སྣང་མན། ཕྱ་པ་མུ་སྟེགས་པ་དང་མཐའ་འཁོབ་བ་རྣམས་ལ་འང་མང་དུ་ཡོད། ནོར་རྫས་ལོངས་སྤྱོད་དབུལ་བས་བསོད་ནམས་དམན་པ་ཡིན་ན། མཉམ་མེད་ཐུབ་པའི་དབང་པོ་འཁོར་དང་བཅས་པས་འཚོ་བ་བསོད་སྙོམས་ཁོ་ན་ལ་བརྟེན་པ་ལས། ནོར་རྫས་ལོངས་སྤྱོད་བདག་གིར་མཛད་དེ་རང་མཆོག་ཁྲུས་པའི་རྣམ་ཐར་མེད་པར་མ་མཁྱེན་ནམ། དུད་འགྲོ་མི་ཤ་ཟུགས་སྲུ་འཚོངས་པའི་ལྷུན་གཏམ་དེ་འདྲ་མི་མཛད་པར་ཞུ། རྒྱུ་མཚན་དེ་ར་བརྟེན་ནེ་ང་དུས་རི་ཁྲོད་དུ་རྣམ་གཡེང་འདུ་འཛིའི་བུམ་གཏེར་སྦ་ པ་དང་། ནོར་སྒྲུབ་

༄༅། །ཕྱེད་པ་སོགས་ཀྱང་དཔྱང་བས། དེ་དག་ཉིད་མཆོས་སྦྲ་བ་པའི་སྙིང་ལ་རྒྱལ་འགོང་ཞུགས་པ་ཡིན། །ངས་ནི་དུས་རྒྱུན་དུ་ཡོངས་འཛིན་རྣམ་པ་གཉིས་ཀྱི་ཕྱག་སྒྲོལ་འདི་ཁོན་ལ་གཙོར་འདོན་བྱེད་ཅིང་། བསོད་ནམས་གསོག་པའི་ནོར་སྒྲུབ་ཀྱི་སྙིང་པོ་འདི་འདྲ་ཞིག་ཕྱིར་ཀྱི་ཡོད་པས། ཀུན་ཀྱང་དེ་འདྲར་མཛོད་ན་བས་མ། དེ་ཡང་དང་པོ་གཡང་སྒྲུབ་བྱེད་པ་ལ་འགོད་རྫོང་མ་ཁྲ་སན་གཡང་མི་འགྲུབ་པས། དང་པོ་འགོད་རྫོང་ལ་བསྐུལ་འདི་དགོས་སོ། །ཧཱུྃ། བསྐུལ་ལོ་བསྐུལ་ལོ་དེ་ནི་དམ་དབྱིངས་ཀྱི་ལྷ། །བསྐུལ་ལོ་བསྐུལ་ལོ་རྒྱལ་བ་རྒྱ་མཚོའི་ཚོགས། །སྐྲ་མེད་ཁྲོས་པའི་ལྷ་ཚོགས་ཐུགས་དམ་བསྐུལ། །དཀོན་མཆོག་གསུམ་གྱིས་འཕྲིན་ལས་མི་མཛད་ན། །དམ་ཉམས་བདག་འཛིན་འགྲོ་ངན་པོ་འདིས། །བདག་དང་བཅས་པ་གསུམ་སེམས་ཅན་རྣམས། །ཕྱུག་བསྐུལ་འཁོར་ལོ་འདི་ཡི་པས་ལ་བསྐྱོན། །མགོ་རིས་ཐར་པའི་ལམ་སྣ་དྲོངས།

འཕགས་པའི་ནོར་ལ་གོད་འདྲེ་ཁྱེད། །ཐོས་བསམ་སྒོམ་ལ་སྤྲི་རུ་ལྷུང་། །རིམ་གཉིས་ལྷུ་གུ་རས་སེར་འབེབ། །ལྷ་སྒོམ་སྤྲོད་པའི་སྨུ་ཁེ་བཏང་
ཕྲད་པར་རི་ཁྲོད་རྣལ་འབྱོར་ལ། །སྒོས་སུ་སྣང་པའི་འདྲེ་པོ་ཆེ། །ང་དང་བདག་ཏུ་འཛིན་པ་གཅོད། །འཇིག་རྟེན་ཆོས་བརྒྱད་ཕར་བའི་དགྲ། །ཁྱུ་ར་དང་
ལྷས་དན་ཁྱེད་ལས་བྱུང་། །སྙེན་ཆེ་འཁོར་བ་ཕྱོག་མེད་ནས། །བདག་གཞན་འགྲོ་བ་ཡོངས་ཀྱི་དགྲ། །གཞན་ལ་བརྟུས་ནས་ཐབས་ཀྱིས༔
བསླུ༔ །རང་ལ་བརྟུས་ནས་རང་ཉིད་ཁྱུང་། །ཁྱེད་ཀྱིས་ཉེས་ཚོགས་དཔག་མེད་བྱས། །ང་ཡིས་འགྲོན་རྣམས་ད་ཤེས་པས། །འདི་རུ་མ་འདུག
གཞན་དུ་དེངས། །ཁྱེད་ལ་རྫོངས་སུ་འདེབས་པ་ནི། །གཉིས་སུ་འཛིན་པའི་བཟའ་བཅུད་དང་། །གཟུང་འཛིན་གཉིས་ཀྱི་སྣང་མ་དང་། །རེ་
དང་དོགས་པའི་ཟེ་ཤ་སོགས། །འགོང་པོ་འགྲོ་བའི་རྫོངས་སུ་འདེབས། །རྟག་ཆད་གཉིས་ཀྱི་ཐལ་བ་དང་། །ཕྱིད་ཀོང་གཉིས་ཀྱི་ཙྭ་སྒོག་དང་

Karma Leksheyling Shedra Collection. Digitization eGangotri

༄༅། །སེར་སྣ་ལ་སོགས་ཕྱི་ནང་དུག་གི །མི་མཐུན་ཕྱོགས་རྣམས་རྗོ་ངས་སུ་འདེབས། །དགེ་འགྲོ་རེ་ཆས་ལེ་རན། །སྐྱེ་བ་མེད་པའི་གཞན་ཡས་འདེར། །འགགས་པ་མེད་པའི་ལྷ་ཚོགས་འཁྲིགས། །གནས་མེད་ཁྲོ་བོའི་དམག་དཔུང་འགྱོ། །ཁྱོད་ནི་བདེན་འཛིན་ལ་འཐབ་འདེ། །དགེ་དམིགས་མེད་ཆོས་ཀྱི་སྐུ། །ཟུང་དུ་སྤྱེ་ཐབས་བའི་སྣ་ཐབས་མེད་པས། །ཆོས་ཉིད་ཡངས་པའི་ཀློང་དུ་ངེས། །མཐའ་བྲལ་མཁའ་དབྱིངས་འཇའ་ལྷར་ཡལ། །དོན་དམ་སྐྱེ་མེད་རྒྱ་ཡིས་གདབ། །ཧཱི་ཧཱི་ཧཱུ་བྷྲེ་ཧྲེ་ཟློག་ཟློག །གལ་ཏེ་མི་འགྲོ་འདུག་ཕྱུར་ན། །ཁྲོ་ཟློག་དྲག་པོས་དུས་ལ་བབས། །བདག་ཉིད་གཅིག་པུས་ཐུབ་པ་ཡི། །སྣང་སྲིད་ཀུན་བརྟགས་ཚོགས་པ་བརྒྱད། །སློ་ལྷའི་རྣམ་ཤེས་སྡིག་ཅན་འདི། །དགེ་ཟློག་པའི་དུས་ལ་བབ། །བསྒྲ་གཅིང་བཅོམ་པའི་དུས་ལ་བབ། །ཁམས་གསུམ་རིགས་དྲུག་སྡུག་བསྔལ་དང་། །ཉོན་མོངས་ཤེས་བྱ་ལས་ཀྱི་སྒྲིབ། །ཐམས་ཅད་རང་དག་ཤེད་རང་ལ་ཐོབ། །

ཀླས་ནད་བརྒྱད་ཅུ་རྩ་གཅིག་དང་། །ཡེ་འབྲོག་སུམ་བརྒྱ་དྲུག་ཅུ་དང་། །གློ་བུར་དགུ་བཅུ་རྩ་གཅིག་ཀྱང་། །བདག་རྒྱུ་འཛིན་པའི་འདྲེ་ལ་བཟློག
དབུ་འཛིན་པའི་སྙིང་དུ་བསྒྱུར། ། ན་ངན་ཉི་ཁྲི་ཆིག་སྟོང་དང་། །ནད་རིགས་བཞི་བརྒྱ་རྩ་བཞི་དང་། །གདོན་རིགས་སུམ་བརྒྱ་དྲུག་ཅུ་ཡང་། །ཟ་འདོད
ཆེ་བའི་འདྲེ་ལ་བཟློག །སྲོག་ཅིང་འགོང་པོའི་བགེགས་ལ་ཡ། །དུས་མིན་འཆི་བ་རྣམ་བརྒྱད་དང་། །ཁྲི་ནད་བྲེད་མ་ལྔ་སྲུང་དང་། །བྲུད་ཤུར་གྲི་སྐེག
དམེད་ཐེར་ཡང་། །ནོར་འདོད་ཆེ་བའི་འདྲེ་ལ་བཟློག །དཀོར་འདོད་ཆེ་བའི་གྲི་ལ་ཡ། །རྟགས་རང་རྟེན་འབྲེལ་ངན་པ་དང་། །མིས་ལྟས་མཚན་མ་ཕྲ
ལྟས་ངན། །བཟང་འདོད་ཆེ་བའི་འདྲེ་ལ་བཟློག །ཆོས་པ་འཕྱེར་པོའི་སྙིང་ལ་ཡ། །རྒྱལ་བསེན་ཡུལ་འདྲེ་འབྲུམས་པོ་དང་། །དམ་སྲི་ཕོག་ཞེད་མེ
ག་ཞེད་ཀྱང་། །དམ་ཆིག་ཉམས་པའི་འདྲེ་ལ་བཟློག །བཀའ་ལོག་དམ་ཉམས་སྙིང་ལ་ཡ། །ལོ་ཟླ་ཞག་དུས་ཟམའི་སྐེག །འབྱུང་བ་དགྲ་ག་ཞེད་མི

Karma Leksheyling Shedra Collection. Digitization eGangotri

༄༅། །རྒྱུའི་སྦྱོར། །མཚན་བསྔགས་ཀྱི་ཤིང་ལྷུང་འཁོར་གྱིས། །སྦྱོར་དངོས་མི་མཐུན་པ་ཀུ་མི་ཤེས། །ང་དང་ཐ་དད་ཏུ་འཛིན་པའི་
འདྲེ། །འགོང་པོའི་སྡེ་དང་སྲི་སྡེ་ཟློག །ཧཱུྃ་ཧྲཱིཿ དམ་ཆོས་བར་ཆད་གཉེན་གྲོགས་པ་སྲུང་ཟློག །སྒོམ་པའི་བར་ཆད་བདུད་མེད་གཡོ་སྒྱུ་ཟློག །ཐྲེ
རྟང་བར་ཆད་འཇིག་རྟེན་ཆོས་བརྒྱད་ཟློག །དབེན་པའི་བར་ཆད་འདུ་འཛི་ལོག་འཚོ་ཟློག །ཆོས་ཀྱི་བར་ཆད་ཁེ་ཆེ་ངབ་ཕྱང་ཟློག །སྒྲུབ་ལ་བར
ཆད་ལོངས་སྤྱོད་སྣང་གྲགས་ཟློག །དགའ་རབ་དབང་ཕྱུག་མདའ་ལྔའི་མེ་ཏོག་ཟློག །རྟག་ཆད་དོན་ལ་སེམས་པའི་ལྷ་འདྲེ་ཟློག །ཁས་ལེན
ལྟ་བ་མཐས་བཅིངས་པའི་སྒོམ་པ་ཟློག །རྩོལ་འཚོས་བླང་དོར་བྱེད་པའི་སྤྱོད་པ་ཟློག །བློས་བྱས་ཡིད་དཔྱོད་རེ་དོགས་འབྲས་བུ་ཟློག །ཞེན
ཆགས་ཆེ་བའི་བདག་འཛིན་ཡ་འཕྲས་ཟློག །ཆོས་པ་སྐྱིད་དུ་སེ་བའི་ལྷས་ངན་ཟློག །སྒོམ་ཆེན་ཧུག་ཏུ་དོགས་པའི་ཞེ་རྒྱུ་ཟློག །རི

ཁྲོད་པ་དེ་སྐྱིད་འདོད་པའི་ཕེ་ཝུ་རང་ཟློག ། མི་འདོད་སྡུག་བསྔལ་འདོར་འདོད་པ་བསེ་རག་ཟློག ། ལྟོགས་པ་ཟ་འདོད་ངེ་ཚ་བའ་གྲོང་ཆོག་ཟློག ། དགེ་
སློང་ཞེར་འདོད་ཆེ་བའི་ཚུལ་ཆོས་ཟློག ། དགེ་བཤེས་མཁས་འདོད་ཆེ་བའི་ང་རྒྱལ་ཟློག ། བཙུན་པ་ཕྱོགས་རིས་ཆེ་བའི་ཚེས་སྲོང་ཟློག ། གཞན་
དོན་སྙེམས་ཉམས་རང་དོན་སྒྲུབ་པ་ཟློག ། ཀྲུ་ཁྲིམས་ནོར་གྱི་དབང་དུ་སོང་བ་ཟློག ། བོད་ཁྲིམས་རང་འདོད་ཕྱོགས་ལྷུ་ལེར་བ་ཟློག ། དགེ་འདུན་གྱི་ཁྲིམས་
ཀྱི་དར་མ་དུད་ཆད་པ་ཟློག ། རྒྱལ་ཁམས་ཕུང་བའི་དཔོན་ཆུང་བསེ་རག་ཟློག་ང་དཔོན་ཆེན་ཕུང་བའི་སློན་གཉེར་གཙོ་པོ་ཟློག ། དགོན་སྡེ་ཕུང
བླ་མའི་ཆེ་འཕྲན་ཟློག ། མཆད་གྲོགས་ཕུང་བའི་བདུད་གྲོགས་སྤྱོད་ངན་ཞར། བཙུན་མ་ཡི་འཇོར་འདོད་ཁྲིམ་གཞི་ཡི་ཁ་འཛིན་ཟློར། བཙུན་ཆུང་རྟོག་འགོད་ཡ་བྲ་པའི་བོན་ཆེ་ཟློར། དགེ་སློང་མོ་
ཉམ་ཁྲེད་པའི་བརྙན་དཔྲ་ཟློག ། ཁྲང་སེམས་……གཞན་གནོད་ཆེ་བའི་ཧ་ལ་ཟློག ། ལྟོགས་པ་བསྐྱེད་རྗོགས་བྲལ་བའི་གདོར་ཆུག་ཟློག ། མ་རིང

Karma Leksheyling Shedra Collection. Digitization eGangotri

༄། །མཛེས་འདོད་ཆེ་བའི་ཆུང་སྲི་་་ཟློག །ཁྲོས་བསམ་མཐྲ་ཆེ་སྒོམ་པ་བརྡུང་ཕྲེར་ཟློག །མཁས་ཤིང་ཡོན་ཏན་ནོར་བའི་བདུད་བཞི་ཟློག །
དམ་སྒོམ་མེད་པ་རང་དགོས་གྲུབ་རེ་བ་ཟློག །གཞན་ཕན་བྲལ་བའི་བསྐྱེད་རྫོགས་བསྙེན་སྒྲུབ་ཟློག །ཉན་དུ་ཁེངས་པའི་འཆིང་བ་དམ་སྲི་ཟློག །ཆོ་
སྐྱོང་སྤྲོད་དུ་རེ་བའི་རྒྱལ་འགོང་ཟློག །ཆོས་མཛུག་སྡུག་ཏུ་དོགས་པའི་འདྲེ་མོ་ཟློག །བདེན་མེད་བདེན་འཛིན་བདུད་ཀྱི་ཞགས་པ་ཟློག །དངོས་མེད་
དངོས་འཛིན་བཙན་གྱི་བྲེ་བརྟོལ་ཟློག །གཟུང་འཛིན་མཚན་འཛིན་སྡེ་བརྒྱད་ཚོགས་འཁྲུལ་ཟློག །བདག་ཏུ་གྲུབ་པ་མེད་པའི་བདག་འཛིན་ཟློག །ལོངས་
སྤྱོད་སྣང་གྲགས་འདོད་པའི་མཆོད་སྦྱིན་ཟློག །ལན་དང་རྣམ་སྨིན་རེ་བའི་སྦྱིན་པ་ཟློག །རློམ་སེམས་ང་རྒྱལ་ཆེ་བའི་ཚུལ་ཁྲིམས་ཟློག །བཟོད་གཞི་
ཚེ་འདིར་བསམ་པའི་བཟོད་པ་ཟློག །དོན་མེད་ཁྲ་བ་བཟན་པའི་བརྩོན་འགྲུས་ཟློག །རྟག་ཏུ་ཚེ་འདིར་བསམ་པའི་བསམ་གཏན་ཟློག །མི་དགེ་བའི་ལས་ངན་

བསགས་པའི༔ཤེས་རབ་ཟློག །ཧཱུྃ་ཧྲོཿ ཡང་གཅིག་ཟློག་པའི་ཕྲིན་ལས་དུས་ལ་བབ། །ཚེ་འདིའི་བྱ་བ་བཏང་ལ་རྒྱུག་བསྒྲལ་སེམས། །ཟྲུ་མཚཱ་པ་གོ་
ལོག་བྱེད་པའི་མགོ་འཁོར་ཟློག །རང་ཡུལ་ཁྱིམ་གཞི་སྤངས་པའི་བྲོ་བཏང་ལ། །ཕ་རྗེས་མ་ཟིན་སྐྱམ་པའི་སྙིང་རྗེ་ཟློག །དགྲ་ལ་མི་འདོད་ཕྲུད་ཚེ་
དགའ་སེམས་སྐྱེ། །ཐབ་དགོ་མི་དགེའི་བསམ་ངན་དགའ་བ་ཟློག །འགྲོལ་བདེ་སྡུག་གང་བྱུང་རང་དོན་བསྒྲུབ། །ཉེ་རིང་ཆགས་སྡང་ཆེ་བའི་བཏང་སྙོམས་
ཟློག །ཧྲུ་ཧྲེ་ཟློག ཟློག་འགོང་པོའི་སྡེ་དང་ཟློག །ཧུམ་ཧྲུམ་ཐད་ཐད་ས་ཐ་མར་ཡ། །འཁོར་འདས་འཛིན་པའི་འཁྲུལ་སེམས་བྲིད་སུ་ཟློག །དུག་ལྔ་ཡེ་ཤེ་
ལྔ་ཡི་ཀློང་དུ༔ །ཕུང་ལྔ་ཟག་མེད་སྐུ་ལྔའི་དབྱིངས་སུ༔ །ཁམས་ལྔ་ཡུམ་ཆེན་ལྔ་ཡི་ཀློང་དུ་ཟློག །ཚོགས་བརྒྱད་སྐྱེ་མེད་ཀ་དག་དབྱིངས་སུ་ཟློག །ཟློག་དང་མ་
ཟློག་མཐའ་བྲལ་གཉིས་མེད་ངང་། །བདག་འཛིན་འདི་ཆད་དམིགས་མེད་རྟུལ་དུ་ཟློག །ང་འཛིན་འགོང་པོ་ཆོས་ཀྱི༔ དབྱིངས་སུ་གཞི། །ཉམ་དགའ་དབྱིངས་

༄༅། །ལ་འཁྲུལ་རྟོག་རྒྱ་ཡན་ཞིག །ཁྱབ་གདལ་སྤྲོས་བྲལ་ཆོས་དབྱིངས་ངང་དུ་ཨཱཿ དགེ་སློག་པའི་བྱུད་ཁུངས་གདན་ནས་སྦྱུང་། །དགེ
གཡང་སྒྲུབ་སྒྲོལ་འདི་སུ་ཡིས་བྱས། །དང་པོ་བཅོམ་ལྡན་རྒྱལ་བ་ཤཱཀྱ་ཐུབ་ཀྱིས། །རྒྱལ་སྲིད་སྤྲངས་ནས་ཆོས་བརྒྱུད་འགོང་པོ་བཟློག །ཉེ་རཉྫ
ནར་གཤེགས་ནས་དཀའ་ཐུབ་མཛད། །སྦྱངས་ཡོན་བཅུ་གཉིས་ལྡན་པའི་འཁོར་ཚོགས་དང་། །ཉན་རང་དགྲ་བཅོམ་བྱང་སེམས་རྒྱ་མཚོས
བསྐོར། །ཕར་དུ་འཆི་མེད་མགོན་པོ་པད་འབྱུང་རྗེས། །རྒྱལ་སྲིད་སྤྲངས་ནས་དུར་ཁྲོད་བརྒྱད་དུ་གཤེགས། །འཁོར་དུ་དཔའ་བོ་མཁའ་འགྲོའི
ཚོགས་ཀྱིས་བསྐོར། །དེ་རྗེས་ས་ར་ཧ་དང་ཀླུ་སྒྲུབ་སོགས། །གྲུབ་ཐོབ་པོ་མོ་རྒྱ་མཚོས་སྒྲོལ་འདི་འཛིན། །དེ་ནས་ཇོ་བོ་ཆེན་པོ་ཨ་ཏི་ཤས། །
རྒྱལ་སྲིད་སྤྲངས་ནས་རྒྱ་བོད་རིས་མེད་ཡུལ། །འཁོར་དུ་བཀའ་གདམས་བྱང་སེམས་རྒྱ་མཚོས་བསྐོར། །བོད་འདིར་དབང་ཕྱུག་མི་ལ་རས་པ་ཡིས

ཆོས་བརྒྱུད་ཕྲང་ལམ་ནས་ཚེ་གཅིག་སངས་རྒྱས་བསྒྲུབས། །འཁོར་དུ་སྣ་ལ་འགྱུར་ཕོ་མོ་རྒྱ་མཚོས་བསྐོར། །ཡང་གཅིག་རྒྱལ་བ་བློ་བཟང་གྲགས་པ་ཡིས།།
ཚེ་འདིའི་བྱ་བ་མ་ལུས་སྙུང་ལ་བསྐུར། །འཁོར་དུ་རྒྱལ་སྲས་དགེ་བ་ཙུམ་བརྒྱད་བསྐོར། །དེ་ལྟར་རིམ་བརྒྱུད་རྩ་བའི་བླ་མ་ནས། །དཔྡྣལ་འབྱོར་ཧྲཱྀ་ཀྨླ་སེང་
ཏས་འཛིན། །ལྷུན་པོས་བྲོ་ལན་དང་ངས་ཤིད་སྐྲག་པར་བྱེད། །ཐབས་པས་གཤེན་ན་དཀའ་ཞིང་སྒྲོས་མས་བསྐྱེད། །དེ་དག་འགོང་རྗོང་ཤིན་བས་མེད་
ཐབས་མེད། །དེ་ནི་གཡང་སྐྱབ་དཔོན་ཉི་འདི་ལྟར་བགྱིར། །ཧཱུྃ། སྒྲོན་སེལ་པ་དབྱུང་དབང་ཆོས་བརྒྱུད་བྲལ། །མཁས་གྲུབ་ཟུང་དང་ལྷན་པ་ཡི། །ཕྲུ་སྨླ་
རྗེ་བཞི་ལྡན་བླ་མ་མཆོག །བཤེས་གཉེན་དམ་པ་འི་གཡང་ཕྱུག་ཅིག །དད་དང་གུས་པས་མི་ཕ་བཞིན་དུ། །བརྟེན་ནས་དམ་པ་མཉེས་བྱས་ཏེ།།
གདམས་ངག་ཟབ་མོ་འདི་ལ་ཡང་ཕྱུག་ཅིག །ཐེ་ཚོམ་ལོག་རྟོག་ཀུན་ཞི་ཞིང་། །ཞལ་ནས་གསུངས་པའི་བདུད་རྩི་ཡི་ཆུས། །རང་རྒྱུད་སྨིན་ཅིང་གྲོལ་

Karma Leksheyling Shedra Collection. Digitization eGangotri

ཉ

༄༅། །ན་མོ། །རྟག་ཏུ་སྒྲུབ་པའི་གཡང་འགུག་ཅིག །དོན་མེད་ཚེ་འདིའི་བྱ་བ་ཀུན། །མི་རྟག་འཇའ་ཚོན་ལྟར་མཐོང་ནས། །ཆས་ལ་ཕྱོགས་པའི་གཡང་འགུགས། །ཁམས་གསུམ་འཁོར་བའི་སྡུག་བསྔལ་ཀུན། །དུག་གི་འབྲས་ཟོས་ལྟར་མཐོང་ནས། །ཆོས་ལམ་འགྲོ་བའི་གཡང་འགུག་ཅིག །རང་གཞན་དོན་གཉིས་བསྒྲུབ་པ་ཡང་། །སྒྱུ་མ་རྨི་ལམ་ཇི་བཞིན་ཤེས། །འཁྲུལ་སྣང་སེལ་བའི་གཡང་འགུག་ཅིག །འཁོར་འདས་མཆོས་ཀུན་སྤྲོས་དང་བྲལ། །ནམ་མཁའ་ལྟར་བསྒོམ་འཁྲུལ་བཞིད། །ཡེ་ཤེས་འཆར་བའི་གཡང་འགུག་ཅིག །སྐུ་གསུམ་འབྲས་བུ་རང་ལ་རྫོགས། །རྗེས་དཔག་གཏན་ཚིགས་གྲུབ་མཐའི་བློས། །ཕྱོགས་རིས་··· མེད་པའི་གཡང་འགུག་ཅིག །དགྲ་དྲུག་རང་སེམས་འཁྲུལ་པ་ལས། །སོ་སོའི་སྡུག་བསྔལ་ལས་ལ་སྤྱོད། །འཁྲུལ་པ་ཡེངས་དུས་གཡང་འགུག་ཅིག །ལམ་རིམ་རི་ དགུའི་ཐིག་པ་ཡང་། །ལྷ་སྒོམ་སྤྱོད་འབྲས་འཁྲུལ་པས་ཚིམ།

[illegible]

ཀུན་ཇོ་བཙོམ་མེད་ཚད་མཐར་འཕྲུལ། །ཕྲུལ་དང་ཡུལ་ཅན་རྟག་མཐར་འཕྲུལ། །རྟག་ཆད་གཉིས་མེད་གཡང་ཕྲུག་ཅིག །ཁྲམ་ཐྲོས་ཞི་བདེར
ལམ་ལ་འཕྲུལ། །རང་རྒྱལ་རྟེན་ཅིང་འབྲེལ་འབྱུང་འཕྲུལ། །འཕྲུལ་པ་ལུགས་ལྡོག་གཡང་ཕྲུག་ཅིག །སེམས་ཅན་མ་ཁོར་འདས་སེམས་སུ་
འཕྲུལ། །དབྱུམ་རིག་པའི་ལྷུང་གིས་བསྐྱོད། །གདོང་ནས་བློ་བྲལ་གཡང་ཕྲུག་ཅིག །ཐུ་སྒྲོད་བྲམ་ཟེའི་བརྟུལ་ཞུགས་གསོལ། །ཡོ་ག་ཟབ་གསལ
རྒྱས་སུ་འདེབས། །དལ་མེད་བློ་བྲལ་གཡང་ཕྲུག་ཅིག །པ་རྒྱུད་སྒྱུ་ལུས་བདེ་སྟོང་འཕྲུལ། །མ་རྒྱུད་སྟོང་གསལ་བདེ་བར་འཕྲུལ། །རྫུས་
འདེབས་མེད་པའི་གཡང་ཕྲུག་ཅིག །ཐབས་ཤེས་ཡེ་ནས་ཟུང་འཇུག་ལ། །མཛོན་དུམ་གྱུར་བློ་ཡི་ཚོས། །གཉིས་མེད་བདེ་བའི་གཡང་ཕྲུག
ཅིག །ཕྱག་ཆེན་བློ་འདས་བློ་ཡིས་ཚོས། །ཞི་གཅོད་འཛེར་རྟོག་རང་རྒྱུད་འཕྲུལ། །གཤིས་ལུགས་མ་བཅོས་གཡང་ཕྲུག་ཅིག །སེམས་སྐྱེ

Karma Leksheyling Shedra Collection. Digitization eGangotri

༄༅། གསལ་བའི་འོད་ལྔ་ཡོ་ལོ་ལོ། །སྙིང་རྗེ་རྒྱས་པའི་ཞལ་དཀྲིངས་སུ་འཚོས། །མ་བཅོས་ཡེ་ཤེས་རྣམ་དག་པ། །མ་ན་ངག་སྦྱི་ཡིག་ཡང་ཁུག་ཅིག །དེ་ལྟར་རིམ་དགུའི་ཐེག་པ་ལ། །ཡུལ་དང་ཡུལ་ཅན་གཉིས་སུ་མེད། །གཉིས་སུ་མེད་པའི་གཡང་ཁུག་ཅིག །ཡུལ་མེད་སེམས་ལས་མེད་ལྟ་སྒོམ་དང་། །སྤྱོད་དང་འབྲས་བུ་ཡི་ལྡན་ནས། །གཡང་རྣམས་མཐུ་བ་རང་བྱུང་ཡིན། །གཡང་གི་གཡང་ཆོག་ཁྱུ་ཁྱུ་ཡེ། །དེ་རིང་རྣལ་འབྱོར་བདག་གིས་འགུགས། །འགྲོ་དྲུག་དུག་ལྔས་མནར་བ་རྣམས། །གཡང་མཆོག་འདི་ཡི་མཐུ་སྟོབས་ཀྱིས། །འབྲས་བུ་སྐུ་གསུམ་ནམ་མཁའ་མཛོད། །མངའ་དབང་བསྒྱུར་བའི་བཀྲ་ཤིས་ཤོག །དེ་ནས་གཡང་ཁྲ་མ་བཟུམ་མཉམ་པོ་ཞག་ཏུ་འགྲོ་བལ་འདི་སྐད་དོ། །ཧྃ། སྒོ་གསུམ་མི་དགེའི་དབང་སོར་ན། །དགེ་བཅུ་གཞིར་བྱུའི་རྒྱུ་ཡིས་གདབ། །གཞན་ཕན་བསླབ་བྱའི་གཡང་ཉམས་ནམ། །ཚུལ་ཁྲིམས་གསུམ་གྱི་རྒྱུ་ཡིས་གདབ། །རིམ་གཉིས་ཟབ་མོའི

གཡང་ཉམས་ན། །སྣང་སྟོང་རྟོལ་མེད་རྒྱ་ཡིས་གདབ། །ལྟོ་སྐོམ་སྤྱོད་པའི་གཡང་ཉམས་ན། །ཨེ་ཟོ་གྲགས་འབྲས་བུའི་རྒྱ་ཡིས་གདབ། །རྒྱས་གདབ་
ཚིག་གི་སྤྲོས་པ་ཆོམ། །སྤྲོས་བྲལ་མ་བཅོས་ལྷུན་གྱིས་གྲུབ། །འཁོར་འདས་ཡོངས་ལ་དབང་བསྒྱུར་བའི། །སྐུ་གསུམ་རྒྱལ་པའི་རྒྱ་ལ་སྒྲིད་ཆེ།།
གཡང་སྒྲུབ་ཀུན་གྱི་མཐར་ཐུག་པ། །འགྲོ་བ་ཀུན་ལ་དགེ་བར་རོག །སྨོན་ལམ་ནི། ཧོཿ ཀུན་དང་མཐུན་ཞིང་ཀུན་གྱི་ཡིད་མིར་འགྲོ། །མཁས་
པས་བསྟོད་ཅིང་བཙུན་པོས་སྨད་པའི་ཆོས། །རྒྱལ་བ་དགྱེས་ཤིང་སྲུ་མི་མགུ་པའི་ཚིག །ཀུན་དང་མི་མཐུན་ཀུན་ལ་བསྒྲགས་པ་འདི། །བདག་ཉིད་
བྲ་རྟོག་དཀར་པོ་འགྲུབ་གྱུར་ཅིག །གང་ཞིག་བདག་ལ་གཏོགས་པ་ཐམས་ཅད་ཀྱང་། །དེ་ནི་ཕྱུའི་གཡང་སྒྲུབ་དམ་པའི་གཏམས་ཐོབ་ཤོག །
བསྔོ་བ་ནི། ཆོས་ཀུན་མ་བཅོས་རང་རིག་བྱང་ཆུབ་སེམས། །སྤྲོས་བྲལ་རྣམ་ཀུན་མཆོག་ལྡན་ཆོས་ཀྱི་སྐུར། །དམིགས་མཐའ་བྲལ་བས

Karma Leksheyling Shedra Collection. Digitization eGangotri

༄༅། །ཡུལ་དང་ཡུལ་མེད་ཀུན། །རིག་རྩལ་རོལ་པའི་དག་ཚོགས་རི་བའི་ཆོས། །སྲིན་མཐོ་ཁྱིར་ཁམས་གསུམ་འགྲོ་ལ་བསྒོ། །དེ་ལྟར
རི་ཁྲོད་འགྲིམ་ཞིང་། དམ་པའི་ཆོས་ཉམས་སུ་ལེན་པ་ལ་རི་ཆོས་འདི་གལ་ཆེ་ཆེ་མཛད་ཅིང་། སྔོན་བྱོན་དམ་པ་རྣམས་ནས་ཀྱང་རི་ཆོས་མང་དུ
མཛད་དེ། ཐུབ་པའི་དབང་པོ་དང་། སློབ་དཔོན་ཆེན་པོས་རྒྱལ་སྲིད་སྤངས་པ་རྣམས་རི་ཆོས་ཀྱི་ཐོག་མ་ཡིན་ཞིང་། དེ་བཞིན་དུ་རྒྱ་བོད་ཀྱི་མཁས
གྲུབ་བྱང་ཆུབ་སེམས་དཔའ་རྣམས་ཀྱི་རྣམ་ཐར། ཇོ་བོ་ཆེན་པོའི་རི་ཆོས། ཁྱད་པར་དུ་རྗེ་བཙུན་ཆེན་པོ་མི་ལའི་རྣམ་ཐར་འདི་ནི་རི་ཆོས་ཐམས
ཅད་ཀྱི་རྒྱལ་པོ་ལགས་པས། ཀུན་གྱི་དབུ་སྤལ་དང་མི་བྲལ་བ་ཡིན། གཞན་ཡང་ཡོངས་སུ་གྲགས་པའི་བཤེས་གཉེན་ཆེན་པོ་རྒྱལ་བ་ཡང་དགོན་
པའི་རི་ཆོས། ལྷ་བཙུན་ཀུན་བཟང་རི་ཆོས། འཇིག་རྟེན་མགོན་པོའི་རི་ཆོས་བསྡུས་པ་གསེར་ཕྲུག་མ། འབྲུག་ཀུན་དགའ་ལེགས་པའི་རྣམ་ཐར

ཇོ་ནང་པའི་རི་ཆོས། པཎ་ཆེན་བློ་བཟང་ཆོས་རྒྱན་གྱིས་རི་ཁྲོད་པ་རྣམས་ལ་ཁྲིམས་སུ་བཅའ་བ། མ་ཅིག་གི་རི་ཆོས། ཆགས་མེད་རིན་པོ་ཆེའི་རི་ཆོས།
ཕྲེ་མ་ཡོད། སྨིན་གླིང་རྒྱལ་སྲས་ཐེག་ཆེན་རྣམ་རྒྱལ་གྱི་རི་ཆོས། རྒྱལ་བ་ཀློང་ཆེན་པས་དབེན་པ་ལ་བསྔགས་པ། ཀུན་མཁྱེན་འཇིགས་མེད་གླིང་པའི་རི་ཆོས།
ཞལ་གདམས་ངོ་མཚར་རྒྱ་མཚོ་ལ་སོགས་པ་རྣམས་ལ་ཞིབ་མོར་ཐུགས་དཔྱད་མཛད་ན་རང་གཞན་གྱི་དོན་ཆེན་པོ་དང་ལྡན་པ་ལགས། གཞན་ཆགས་
མེད་རིའི་ཆོས་ཞུས་ནས་བསླབ་པ་ཐོས་བསམ་གྱི་འཁོར་ལོ་དང་། སྒྲུབ་པ་བསམ་གཏན་གྱི་འཁོར་ལོ་གཉིས་ཀྱི་སྐབས་ནས་ཆོས་བརྒྱད་སྤང་དགོས་ཚུལ་གསུངས
ཀྱང་། རང་དོན་ཉམས་མྱོང་དོན་དུ་གྱུར་ནས། གཞན་དོན་ལ་བབ་པའི་ཚེ་བྱ་བ་ལས་ཀྱི་འཁོར་ལོ་ཞེས་བསྟན་འགྲོའི་དོན་རླབས་པོ་ཆེ་སྒྲུབ་པ་ལ་དགོངས་ཏེ། ཀུན་རིག
དང་། རི་ཆོས་ཐམ་མེད་སོགས་བསྐྱེད་རྫོགས་ཀྱི་སྒོ་ནས་འཁྲིད་ལས་བཞེས་གཞན་ཕན་སྒྲུབ་སྐབས་སུ་གསུངས་པ་ལ་གྲོང་ཆོག་འབུལ་སྐུར་ཚོམ་གྱི་ཟ

༄༅། །ཐབས་ཤུ་འཕྲུལ་བ་མི་ཏྲ་ཛོ། །གཞན་ཡང་འགོད་པོ་བཟླས་པ་ལ་སྤྱིར་བཀའ་སྔེ་སྔོད། རྒྱུད་རྒྱ་ཀ་ཤུར་ཐིང་ཁྲ་དང་མེད་པར་བདག་འཛིན་
འཛུལ་བའི་ཐབས་སུ་གསུངས་ཤིང་། ཁྱད་པར་ཧཱུ་སྐ་ར་ཀླི་ཏའི་བློ་སྤྲོད་མཚོན་ཆ་འཁོར་ལོ། ཇེ་བཙུན་ཆེན་པོའི་ཞལ་ཆོག །ཤ་པོ་བའི་དགོང་རྗེས། དཔལ་
སྤྲུལ་ཞི་ཉེ་པོ་ཆེའི་གསུང་བཟློ། མཚིག་གིས་བཅོད་ཡུལ་འདི་རྣམས་ཟབ་ཅིང་རྣོ་ལ་ཉམས་ཚོགས་ཏུ་ཆུང་བདེ་བ་ཡིན་ནོ། །སྨྲས་པ། འཇིག་རྟེན་ཆོ་འདི་འི་གཞི་
ཐྲིན་དབང་པོའི་གཞུ། །ཁྲིམས་པ་སྐྱང་པོའི་ཁྲུ་ཚོགས་གཡེང་བའི་མདངས། །གང་ལ་མཚོན་ཉིད་ཤེས་པའི་སྐྱེས་བུ་དང་། །མཆོངས་ལྡན་གནས་ཀྱང་སོ་སོའི་སྣིཾ་
ངོ་བཀྲ། །རང་ལུས་རྒྱལ་བའི་དཀྱིལ་འཁོར་ཆེར་རྒྱལ་བ་དངོས། །རིག་པ་དྲི་མེད་མཆོག་སྣ་བ་ཉམས་སྨྱོང་དགའ། །རི་རྗེ་གླུ་དབེན་པའི་དགའ་ཚལ་ལ་ཨེ་དགོས་སམ། །གང་ཤར་
ག་ང་སྦྱང་ཆོས་ཉིད་གྲོལ་བྲལ་ལ། །ལོ་ཟླའི་མཚམས་ཀྱི་སྨྱུག་རྒྱུར་ཡི་རེ་སྐྱུག །སྣང་གྲགས་རིག···གསུམ་ཡེ་ཤེས་འཆར་བའམ། །ཐུན་དང་ཐུན་མཚམས་དབྱེ

པ་རྣམ་རྟོག་ཆེ། །འཁྲུལ་གྲོལ་གཉིས་མེད་གཞི་ལ་དག་པར། །གྲོལ་བས་དབུབ་པའི་ཀ་དྲུམ་མཐོ་རི་རྒྱལ། །སྟོད་བཅུད་སྐུ་གསུམ་ཞིང་དུ་འཆར་བར། །སྨོན་དང་སྐྱབ་པའི་དམ་བཅའ་རྨང་ནས་འགྲེལ། །དགོངས་མེད་ཕྱོགས་ལྷུང་མེད་པར་མཐའ་ཡས་ན། །རེ་དོགས་མཚན་མའི་འདུ་ཤེས་དབྱིངས་སུ་ཡལ། །གང་ཞིག་དཔག་ཚོད་ལྟ་འགྱུར་སྤྲུལ་གང་དབེར། །ཕྱག་པའི་རྒྱལ་སྙེད་པ་གསུངས་ཕྱིར་ན། །དོན་དམ་དབེན་པ་འདི་ནི་རབ་ཏུ་གཅེས། །དེ་ནི་དབང་པོ་ཡང་རབ··སྐལ་ལྡན་ཏེ། །དགོན་ན་དབེན་པའི་གནས་ཉིད་མཆོག་ཏུ་གསུངས། །འགྲོལ་བརྩེ་བའི་བྱང་ཆུབ་སེམས་དཔའི། །ངང་བཞིན་མེད་པར་རྟོགས་པའི་ཡེ་ཤེས··ཚོགས། །སྣང་འཛུག་དམ་པ་སྐུ་ཉིད་དོན་ལ་བརྩོན། །ཞེས་པའང་ཡར་ཀླུང་ཤེལ་བྲག་འཛ་ཚོན་ཕུག་ཏུ་སྦྱར་བས། མཇུག་ཡོ་ཤར་ལུས་པར། སླར་ཡང་པའ་སྐྱེན་ཞིག་ལ་བརྟེན་ནས་མཐར་རྫོགས་པར་བྱས་པས། རེས་འགར་བྲམ་ཟེ་ལ་མཾས་སྐྱེར་བ་བཟླར་གྱུར་ཡང་། ལས་ཅན···རེ་ལ་ཕན་པ་རླམ··

Karma Leksheyling Shedra Collection. Digitization eGangotri

༄༅། །ནམ་ཞབ་རི་པ་གཏི་ཤན་བཅུ་ཉིས་མེད་ཚོས་ཀྱི་སེ་ཏྲེས་ཡར་སླུང་ཚོས་དྲུང་དཔེན་པའི་དགའ་ཚལ་དུ་བྲིས་པས་དགེ་ཕར་གྱུར་ཅིག །ཚོགས་གཉིས་
དགེ་ཚོགས་ཟབ་མོ་ཡི། །རང་རིག་ཧྣན་སྒྲེ་ས་ཡེ་ཤེས་ཆེ། །ཚོ་འདི་རང་མངོན་དུ་གྱུར་ནས་སླར། །འགྲོ་བའི་བླ་མ་བདག་གྱུར་ཅིག། ||
ཚེ་གཅིག་བྱང་ཆུབ་བསྒྲུབ་པའི་རྣལ་འབྱོར་པས། །རྒྱལ་བས་ཡོངས་བསྔགས་དཔེན་པའི་རི་སུལ་དུ། །ཉམས་སུ་ལེན་རྩོལ་གདམས་ངག་ཡིད་བཞིན་ནོར། །ཧྣམ་སེང
གའི་ཐུགས་མཚོ་ལས་བྱུང་འདི། །པར་ཀྱི་འདོད་རྒྱུ་གཞན་གྱི་དཔལ་ལ་ཡོན་དུ། །ཕྱིག་ཆར་འབྱུང་བའི་གཉའ་ནང་བཀྲམ་ཞེས་པའི། །ཡུལ་གྱི་དགེ་སློང་ངག་དབང
ཕྲིན་ལས་ཀྱིས། །རབ་གུས་དད་པས་བཞེངས་པའི་དགེ་ཚོགས་ཀུན། །རྒྱལ་བསྟན་ཉིན་བྱེད་ཕྱོགས་ཀུན་ཁྱབ་གྱུར་ཅིང་། །སྲིད་མཐུ་དྲུང་འཁྲིན་ཡང་…
དག་པརྫོ་རི་ཚོལ། །ཀུན་ཏུ་ཞབ་དཔའི་སྐལ་བཟང་ཉིད་གྱུར་ཅིག། དགེའོ།། དགེའོ།། དགེའོ།། པར་འདི་རྒྱལ་ཀྱི་ཤྲི་ཝེའུ་སྟེང་དུ་བཞུགས།

Karma Lekcheyling Shedra Collection. Digitization eGangotri

༡ གཅིག

༄༅། །ཆོ་གསུམ་རབ་འབྱམས་རྒྱ་མཚོ་ར་མཆོད་པའི་ཚོགས་ཀྱི་འཁོར་ལོའི་
རྣམ་བཤད་བདེ་ཆེན་རབ་འབར་བཞུགས་སོ།། ||

༄༅། །ན་མོ་གུ་རུ་དེ་ཝ་ཌཱ་ཀི་ཧྲཱི། གདོད་ནས་རྣམ་དག་ཡེ་ཤེས་རྒྱ་མཚོར་བཞེད་ནུ་མཁས་ཀུ་སྐྱེས་འདབ་པ་
སྟོང་སྤྲུལ་བས། །ཁྲང་རྟོགས་ཡོན་ཏན་རབ་རྫོགས་ཞལ་གསང་གསུམ་མཛོད་འཛིན་ཀུན་མཁྱེན་ཞི་མ་ཀ། །ཕྲིད་ཞི་སྣང་ཕྲ་ཞི་མངལ་རྒྱས
མ་གོས་རང་བྱུང་མཚན་དཔེའི་སྐུར་ཤར་བ། །འཆི་མེད་རྡོ་རྗེའི་སྐུ་བརྙེས་པདྨ་ཀ་ར་ཧེ་རུ་ཀཿབར་འདུད། །ཡེ་ནས་སྤྲོས་དང་
བྲལ་ཡང་སྐུ་དང་ཡེ་ཤེས་འབྲལ་མེད་ལྷུན་གྱིས་གྲུབ། །སྒྲུབ་ཀྱང་ཉམས་པར་རྟོག་མེད་རྒྱུ་སྐྱ། ར་བདག་པོ་ཆུ་མཚོའི་རྗེས་འགྲོ་

༄༅། །བཞིན། །བཞིན་ལག་རྫུམ་ར་ཤར་ཡང་དག་རྫོགས་མེད་བྱུང་ཆུབ་སེམས་ཀྱི་སྙིང་པོ་གང་། །གང་ཞིག
གདུལ་བྱའི་ཡུལ་ལ་ཡན་དང་བདེ་བའི་རྟེན་བཞུགས་རྣམས་ལ་འདུད། །ཐ་དད་རྣམ་པར་ཤེས་པའི་རྗེ་ར་ལེན་གྱི། །ཚོར་བ་བདེ
སྡུག་འདུ་ཤེས་ཆུ་མཚོ་ཆེར། །འདུ་བྱེད་རླབས་ཕྲེང་གཡོ་བའི་གཟུགས་ཕུང་ནས། །ཁེད་སྙིང་གསང་གསུམ་འཁོར་ལོའི་ཆོ་གླུ
ཆེན་ཞལ། །མཐོང་ཕྱིར་རྣམ་ར་ཤང་བ་དེ་ཆེན་བབར་བ་འབྲི། །ཕྲིན་ལྷ་བས་དངོས་གྲུབ་ཕྲིན་ལས་འབྲུམས་གླས་པའི། །

ཙ་བཀྲ་མ་ཡི་དམ་མཁའ་འགྲོ་དང་། །སྦྱང་མར་བཅས་པས་དབྱེས་པ་ཞིན་བཟང་བསྐྱོལ་ལ། །དེ་ལ་ཡང་དེ་དུས་གསུམ་གྱི་རྒྱལ་བ་སྲས
དང་བཅས་པ་རྣམས་ཀྱིས་གསང་བ་ལས་ཀྱང་ཆེས་གསང་བ་རྨད་བྱུང་རྡོ་རྗེའི་ཐེག་པ་བླ་ན་མེད་པའི་རྒྱུད་ལུང་མན་ངག་ཀུན་ནས
གསུངས་པའི་ཟབ་མོའི་ལམ་ཐམས་ཅད་ཀྱི་དོན་གཞི། སྐོ་དྲན་མས་དང་ཡེ་ཤེས་ཀྱི་ཚོགས་གྲངས་མེད་དུ་ཞལ་གཟིགས་པ་ཐམས
ཅད་ཅེ་གཅིག་ལ་ཞོགས་པར་འཇིག་རྟེན་དང་འཇིག་རྟེན་ལས་འདས་པའི་དངོས་གྲུབ་ཐམས་ཅད་འགྲུབ་པར་བྱེད་པའི་མཆི་ལ་ལ།
གསང་པའི་སྐྱོང་བྱེད་དམ་པ་དེ་ཉིད་ཐོགས་དུས་རྒྱལ་བ་ཐམས་ཅད་ཀྱིས་ཞལ་ས་མི་གཉིས་པར་སྟོན་པའི་གསང་བའི་ལམ་མཆོག་སྨད

༄༅། །ངེས་འབྱུང་བ། གྲུབ་པའི་ཟླུ་མཆོག་རྣལ་འབྱོར་གྱི་དབང་ཕྱུག་དམ་པ་རྣམས་ཆོ་གཅིག་ལ་རྡོ་རྗེ་འཆང་ཡེ་ཤེས་རབ་ཤེ་ཕུ་ས
བའི་ཞུ་བ། ཐར་པ་དང་ཐམས་ཅད་མཁྱེན་པ་འདོད་པ་དག་གི་འཇུག་རྟོགས་དམ་པ་སྐྱེ། དེ་ཡང་བྲེ་བ་མེ་ཏོ་ལམ་དེ་ལ་བར་དུ་གཅོད་པའི
བདག་དང་བདག་གིར་འཛིན་པའི་སྒྲོ་ལྡུ་ཡོད་ཚེ་ན་རྣམ་ཤེས་ཀྱི་ཕུང་པོས་བསྒྲུས་པའི་རྣམ་པར་རིག་པ་ཅན་གྱི་གཞན་དབང་དུ་གྱུར་པ་ལ
འཛིན་པ་སེམས་ཀྱི་ཡུལ་དུ་རྣམ་པ་ཤར་ནས། ཡུལ་ཡུལ་ཅན་གྱི་ཀུན་ཏུ་བརྟགས་པ་ཤར་བའི་གཟུང་འཛིན་གཉིས་སྣང་དང་། བདུད
ཀྱི་དཔུང་ཐམས་ཅད་བཅོམ་པའི་བདུད་ཀྱི་བདུད་ཆེན་པོ་རྟོལ་བྲལ་ཤིན་ཏུ་རྣམ་པར་དག་པ་རྡོ་རྗེ་ནམ་མཁའི་ཀློང་ཆེན་པོའི་ཡེ་ཤེས

ཁྲུས་པ་པར་ཐྱེད་དཔའི་ཧྲཱི་སྤྱོ། གཙང་སྣ་གཉིས་རྟོག་མེད་པར་སྐྱོང་། བཅུད་ཐམས་ཅད་འཆི་ཆེན་པོ་ཡེ་ཤེས་ཚོགས་ཀྱི་འཁོར་ལོ་འཁྲིམ་པར་བཤད་པ་ལ་སྦྱོང་དངོས་ཧེས་གསུམ་ལས། ངང་བོལ་གཉིས། ཡན་ལག་དང་། དངོས་ཀྱི་རྣམ་དབྱེར། །ངང་བོལ་བརྗོད་དེ། དབེན་བ་གནས་ཀྱི་ཡན་ལག །འབྱུང་བ་དུས་ཀྱི་ཡན་ལག །གང་ཟག་རྟེན་གྱི་ཡན་ལག །མཐུན་པ་གྲོགས་ཀྱི་ཡན་ལག །ཁང་བཟུང་བལྟ་བའི་ཡན་ལག །བྱ་བ་ཐབས་ཀྱི་ཡན་ལག །བསྐྱུང་བ་ཡན་ལག་གི་ཡན་ལག ཐོབ་བྱ་འབྲས་བུའི་ཡན་ལག་དང་བརྒྱད་དོ། །ངང་བོ་དེ་དབེན་པ་གནས་ཀྱི་ཡན་ལག་ལ་གཉིས་ཏེ། །སྤང་བྱ་དང་བསྒྲུབ་བྱའོ། །དང་པོ་ནི། སྤྲ་སྐྱེགས་པའི་ཡུལ་དང་། ཚོང་འདུས་སོགས་སྐྱེ་བོ་འཕྱལ་བའི་གནས་དང་། གློ་དམར་པ་ཀྱི་གནས་དང་། ཉེ་ཉེ་ན་པ་སྡིག་ཅན་གྱི་གནས་དང་། མི་མ་ཡིན་གྱི་གནས་སོགས་བཀྲ་མི་ཤིས་པ་རྣམས་སུ་སྒོམ་ཆོད་མི་བྱའོ།། གཉིས་པ་ནི། གངས་རི་གཡའ་རི། བྲག་དཀར། ནགས་མཐའ། སྤང་ལྗོངས་མེ་ཏོག་བཀྲ་བ། སྐྱེད་མོས་ཚལ་དང་། ཀུན་དགའ་ར་བ་བསོགས་དབེན་བཟང་གཙུ

Karma Leksheyling Shedra Collection. Digitization eGangotri

༡ ༄༅། །ཁྲོད་ལ་སོགས་པ་དབེན་པའི་གནས་རྣམས་སུ་བསྒྲུབ་པ་སྟེ། གཞན་ཡང་གནས་ཉེར་བཞི། །ཡུལ་སོ་གཉིས། དུར་ཁྲོད་བརྒྱད་སོགས་གསུངས་
པ་དང་། །བརྟག་གཉིས་ལས་ཀྱང་། དུར་ཁྲོད་རི་ཡི་ཕུ་སྐྱིབས་སོ། །དེ་བཞིན་མི་མེད་གྲོང་ཁྱེར་རམ། །ཡང་ན་དབེན་པའམ་རྒྱ་མཚོའི་འགྲམ། །ཞེས་སོ། །སྤྱིར་ཀྱི
ཕྱ ལ་གཙང་ཉམས་དགའ་འབུདྡྷའི་ཞབས་ཀྱིས་བཅགས། །ཞེས་པ་ལྟར་མཉམ་མེད་ཐུབ་པ་ཆེན་པོའི་ཞབས་ཀྱིས་བཅགས་པའི་རྟ་མཆོག་རྡུང་སོགས་དང་། ཨོ་རྒྱན
རིན་པོ་ཆེའི་སྒྲུབ་གནས་དང་། གཏེར་གནས་རྣམས་དང་། ཙཱ་རི། གངས་ཏི་སེ། ལ་ཕྱི་གངས་ལྷ་བུ་དང་། ཆོས་རྒྱལ་མེས་དབོན་རྣམ་གསུམ་དང་རིག་འཛིན་གྲུབ
ཐོབ་པོ་མོ་རྣམས་རང་ངོས་སྒྲུབ་བརྙེས་པའི་གནས་དང་། གཙུག་ལག་ཁང་དང་། རང་གི་སྒྲུབ་གནས་སོགས་དང་། ཚོགས་མཆོད་སྒྲུར་བ་ཏང་ཙམ་ནི་གྲོང་ཡུལ་ལྟ
བུའི་གཙུག་ལག་ཁང་དང་། དབེན་ཁང་ལ་འང་རུང་ངམ་སྙམ་སྟེ། བཀའ་བརྒྱད་བདེ་མཆོག་སོགས་ལ་ནས་གནས་དང་ཉེ་གནས། ཞིང་དང་ཉེ་ཞིང་། ཡུལ་དང་

ཉེ་ཡུལ། འདུ་དང་ཉེ་བ་ཀ། ཚནྡོ་དང་ཉེ་བའི་ཚནྡོ་ཧོ་སོགས་གསུངས་པ་དང་། དེ་ཡང་གནས་ཡུལ་གྱི་མཚོན་དོན་རྣལ་འབྱོར་པའི་ལུས་ལ་ཚང་བ་དང་། སྒྲ་མཚམས་སུ་པུ་ལླི་ར་མ་ལ་སོགས་ཀྱི་བཀོད་པ་དང་དེ། གསང་སྔགས་ཀྱི་ཁྲིམ་ལྷ་རྣ་ཕུང་ལྷ་རིགས་ལྷ་སོགས་གདན་གསུམ་ལྷའི་འཁོར་ལོ་རྡོ་རྗེ་ཕུང་པོའི་གྲོང་ཁྱེར་དུ་བཞུགས་པ་དང་། ལུས་རྩ་ཡི་དཀྱིལ་འཁོར། ངག་སྔགས་ཀྱི་དཀྱིལ་འཁོར། ཡིད་བྱང་ཆུབ་སེམས་ཀྱི་དཀྱིལ་འཁོར་གསུམ་དུ་ནུ་ང་གི་ངོ་དམ་པའི་ལྷ་ཚོགས་ཀྱི་ཡུལ་ཁྱད་པར་བ་ཤེས་པར་བྱ་ནས། གཞན་དང་སྒྲུབ་པའི་ལམ་རིམ་ཐམས་ཅད་ཕྲང་ལྡང་མ་འཚོལ་བར་རྡོ་རྗེ་བླ་མའི་ཞལ་ཤེས་བོན་ལ་འདྲིས་པར་བྱ་བ་ཉིད་དེ། ཇི་སྐད་དུ། ཚོགས་ཀྱི་འཁོར་ལོ་མཐུན་པའི་གནས་སུ་བསྐོར། །བྱ་བ་ཐམས་ཅད་ཧེ་རུ་ཀའི་ཞལ་ལ་དྲིས། །ཚུལ་དང་སེམས་མཐུན་པ་ཀུན་ཚོར་གཙོ་དབྱེ། །ཞེས་དང་། མཆོག་གིས། ཚོགས་ཀྱི་བྱ་བ་ཐབས་རྣམས་ནི་བླ་མའི་ཞལ་ལས་ཤེས། ཞེས་སོ། །གཉིས་པ་འབྱུང་བ་དུས

Karma Leksheyling Shedra Collection. Digitization eGangotri

ཀ

༡༢

༄༅། །ཀྱི་ཡན་ལག་ནི། རབ་གནས་སྦྱིན་སྲེག་དུས་དང་། བསྙེན་སྒྲུབ་ལས་སྦྱོར་རྣམ་པས་དང་། དབང་བསྐུར་ཆོས་འཆད་ཀྱི་དགའ་སྟོན་ནུ་མ་
ལ་ཁྱད་པར་དུ་བརྟགས་པ་སྟེ། ཀུན་མཁྱེན་ཆེན་པོས། ཉིད་དགུན་མ་སྟོང་ཆོས་བརྒྱད་ཉི་ཤུ་དགུ །ཚེས་བཅུ་ཡར་ངོ་མར་ངོའི་ཉིན་དང་མཚམ། །བསྙེན་
སྒྲུབ་ཚོགས་མཆོད་བསྐང་བ་ཞགས་འབད་པར་བྱ། རླུང་སེམས་རྩ་དང་ཐིག་ལེ་ཡི་རྣལ་འབྱོར་སོགས། །ཡང་ཟབ་གནད་ལ་ནན་ཏན་སྙིང་པོར་བྱ། །
འོད་གསལ་ལ་མི་རྟོག་ཟུང་འཇུག་ལམ་བསྒོམས་ནས། །རྡོ་རྗེ་འཛིན་པ་ཚེ་འདིར་རྫོགས་སངས་རྒྱས། །ཞེས་ཕྱི་ནང་གི་ཚོགས་འཁོར་བྱུང་ལྡན་ལ་དགོངས་
པ་དང་། །མཉིག་གིས་ཀྱང་། དེ་ལྟར་སངས་རྒྱས་ཞིང་ཁམས་བསྒྲོད་པ་ལ། །ཟབ་མོ་ཚོགས་ཀྱི་འཁོར་ལོ་དགོས། །ཡི་དམ་བསྙེན་སྒྲུབ་བྱེད་པ་ལ། །ཟབ་
མོ་ཚོགས་ཀྱི་འཁོར་ལོ་དགོས། །མ་སྲིང་མཁའ་འགྲོ་འདུ་བ་ལ། །ཟབ་མོ་ཚོགས་ཀྱི་འཁོར་ལོ་དགོས། །དབང་བསྐུར་ཟབ་མོ་ཞུ་བ་ལ། །ཟབ་མོ་ཚོགས

ཚོགས་བ་ད

ཀྱི་འཁོར་ལོ་དགོས། །དམ་ཚིག་སྡོམ་པ་བསྲུང་བ་ལ། །ཟབ་མོ་ཚོགས་ཀྱི་འཁོར་ལོ་དགོས། །དཔལ་ལ་མགོན་ཆོས་སྐྱོང་འདུད་པ་ལ། །ཟབ་མོ་ཚོགས་ཀྱི་
འཁོར་ལོ་དགོས། །དམ་ཅན་སྲུང་མ་འདུད་པ་ལ། །ཟབ་མོ་ཚོགས་ཀྱི་འཁོར་ལོ་དགོས། །བྱ་བ་ཡིད་བཞིན་འགྲུབ་པ་ལ། །ཟབ་མོ་ཚོགས་ཀྱི་འཁོར་ལོ×
ཚོགས་གཉིས་ཡོངས་སུ་རྫོགས་པ་ལ། །ཟབ་མོ་ཚོགས་ཀྱི་འཁོར་ལོ་དགོས། །རྒྱུད་ཀྱི་ཉི་ཟླ་བ་ཤར་བྱེད་པ་ལ། །ཟབ་མོ་ཚོགས་ཀྱི་འཁོར་ལོ་དགོས། །
ཏིང་འཛིན་ངོ་སྤྲོད་བྱེད་པ་ལ། །ཟབ་མོ་ཚོགས་ཀྱི་འཁོར་ལོ་དགོས། །མཚན་ལྡན་བླ་མར་མཇལ་འཕྲད་ལ། །ཟབ་མོ་ཚོགས་ཀྱི་འཁོར་ལོ་དགོས། །འཕོ་བ
ཟང་ཐལ་བསྒོམ་པ་ལ། །ཟབ་མོ་ཚོགས་ཀྱི་འཁོར་ལོ་དགོས། །སྐུ་གསུང་ཐུགས་རྟེན་བཞེངས་པ་ལ། །ཟབ་མོ་ཚོགས་ཀྱི་འཁོར་ལོ་དགོས། །འགྲོ་དྲུག
སྐྱེ་ལམ་བཅད་པ་ལ། །ཟབ་མོ་ཚོགས་ཀྱི་འཁོར་ལོ་དགོས། །ཚེ་འདས་ལམ་སྣ་འདྲེན་པ་ལ། །ཟབ་མོ་ཚོགས་ཀྱི་འཁོར་ལོ་དགོས། །མཐུ་དང་དྲག་སྔགས

Karma Leksheyling Shedra Collection. Digitization eGangotri

ཞ ༄༅། །བསྒྲུབ་པ་ལ། །ཟབ་མོ་ཚོགས་ཀྱི་འཁོར་ལོ་དགོས། །དགྲ་བོ་ཆམ་ལ་འབེབ་པ་ལ། །ཟབ་མོ་ཚོགས་ཀྱི་འཁོར་ལོ་དགོས། །ནད་
རིམས་གདོན་བགེགས་བཟློག་པ་ལ། །ཟབ་མོ་ཚོགས་ཀྱི་འཁོར་ལོ་དགོས། །རྐྱེན་ངན་བར་ཆད་སེལ་བ་ལ། །ཟབ་མོ་ཚོགས་ཀྱི་འཁོར་ལོ་དགོས། །མི་
ཡང་ ལྟས་ངན་པ་བཟློག་པ་ལ། །ཟབ་མོ་ཚོགས་ཀྱི་འཁོར་ལོ་དགོས། །ཆེ་འཕྲུལ་ངན་པ་བཟློག་པ་ལ། །ཟབ་མོ་ཚོགས་ཀྱི་འཁོར་ལོ་དགོས། །གོང་མ་ཡི་ཞབས
༣ ཏོག་བསྙེན་བཀུར་ལ། །ཟབ་མོ་ཚོགས་ཀྱི་འཁོར་ལོ་དགོས། །དུས་མིན་འཆི་བ་བཟློག་པ་ལ། །ཟབ་མོ་ཚོགས་ཀྱི་འཁོར་ལོ་དགོས། །མོ་ངན་མཚན་
ཛུབ་ངན་པ་ལ། །ཟབ་མོ་ཚོགས་ཀྱི་འཁོར་ལོ་དགོས། །མཚན་ལྡན་རིགས་མ་བསྟེན་པ་ལ། །ཟབ་མོ་ཚོགས་ཀྱི་འཁོར་ལོ་དགོས། །རྡོ་རྗེ་ཡི་མཆེད་ལྕམ་
མཛལ་བ་ལ། །ཟབ་མོ་ཚོགས་ཀྱི་འཁོར་ལོ་དགོས། །མཚམས་མེད་ཉེས་ལྟུང་བཤགས་པ་ལ། །ཟབ་མོ་ཚོགས་ཀྱི་འཁོར་ལོ་དགོས། །མི་ནད་ཡ་སྨ

ནང་བཟློག་པ་ལ། །ཟབ་མོ་ཚིགས་ཀྱི་འཁོར་ལོ་དགོས། །ཕྱུག་ཕྲུན་ཤེང་ཡ་མས་བཟློག་པ་ལ། །ཟབ་མི་ཚིགས་ཀྱི་འཁོར་ལོ་དགོས། །ཡར་ཚོ
འདི་རིག་འཛིན་འགྲུབ་པ་ལ། །ཟབ་མོ་ཚིགས་ཀྱི་འཁོར་ལོ་དགོས། །རྡོ་རྗེ་འཛིན་པ་ཞེས་ཐོབ་ཅིང་། །དགེ་བ་མཁའ་ལྟར་སྐྱོང་བགྲོད་འདོད་ན། །ཚིགས
ཀྱི་འཁོར་ལོ་བསྒོར་རོ་ ལ་ཟབ་བ་བཞེད། །དུས་ནམ་ལྟ་རྟག་ཏུ་ཚིགས་ཀྱི་འཁོར་ལོ་ལ་བརྩོན་པར་བྱིས་ཤིག་ཕྲུ་སློབ་ཀུན། །ཞེས་གསུངས་སོ། །ཁ་ཅིག
ཡང་སྟོན་པའི་ཆོ་འཕྲུལ་ཟླ་བ་དང་། །ས་ག་ཟླ་བ་སོགས་མཛད་བཅུའི་དུས་བཟང་། ཉི་ཟླ་གཟའ་འཛིན་བགྲོད་པ་གཉིས་དང་། རང་གི་བླ་མའི་དགོངས
རྫོགས་སོགས་ཉ་དང་ཚེས་བཅུ་ཡར་མར་ཀྱི་དུས་བཟང་རྣམས་ལ་མཆོག་ཏུ་ཤེས་པ་སྟེ། དེའི་དུས་སུ་ཕྱིན་ཆད་ཚབས་ལས་བསམ་འབྱུང་ངོ། གང་ཟག་གིས
ཚོགས་པ་དང་། ཚོགས་ཀྱིས་གང་ཟག་དང་། དོན་གཉིས་ལྷུན་མེད་པར་ཕྲིན་གྱིས་བརླབ་པ་དང་ལྡན་ལམ་མོ། །གསུམ་པ་གང་ཟག་ཇེ་ཉིད་ཀྱི་ཡན་ལག

Karma Leksheyling Shedra Collection. Digitization eGangotri

༡ ཞི

༄༅། །ལ་གཉིས་ཏེ། རྡོ་རྗེའི་སློབ་དཔོན་དང་སློབ་མའོ། །དང་པོ་ནི། རབ་ཆོས་ཉིད་སྐྱེ་བ་མེད་པའི་དོན་མངོན་དུ་གྱུར་ཅིང་། ཐ་སྙད་པ་
གསོ་བ་སོགས་ཐུགས་བསྒྲུལ་སྐྱར་བའི་མཐུ་དང་ལྡན་པ། འབྲིད་ཡི་དམ་ལྷས་རྗེས་སུ་བཟུང་ཞིང་། ཚོགས་ཀྱི་འཁོར་ལོར་སྒྲུང་རྟོགས་སྤེལ་ལག་སྨྱུ
ནུས་པ། ཐ་མ་འདང་དུས་གྲངས་ཀྱི་བསྙེན་པ་མཐར་ཕྱིན་ཅིང་ཚོགས་ཀྱི་ཡོ་བྱད་རྣམས་ལ་གཙང་སྨེའི་བློ་རྟོག་གིས་མ་བསླད་པ་ཞིག་དགོས་སོ། །དེ་
ལྟ་བུའི་རྣལ་འབྱོར་པའི་ཚོད་གང་གི་འབྱེད་ཅེ་ན། །རྒྱུ་ཤེས་པའི་མཚན་ཉིད་ལྟ་བའི་གདེང་དང་ལྡན་པ། རྗེན་འཇུག་པའི་མཚན་ཉིད་ཏིང་ངེ་
འཛིན་གོམས་པའི་སྟོབས་ཀྱིས་ཉོན་མོངས་པར་སྐྱིད་ཀྱང་འཆིང་བར་མི་ནུས་ཤིང་། ལམ་གྱི་གྲོགས་སུ་སྒྱུར་བ་རྨ་བྱ་དུག་ཟོས་པ་ལྟ་བུའི་རྣལ་
འབྱོར་པ་ཞིག་དགོས་ཏེ། དེས་ལམ་དུ་ཛི་ཏྲ་ར་ཏྱེར་ཏྲ་མ་ན། སྐྱེ་བོ་ཐ་མལ་པ་ལྟར་ཉོན་མོངས་པ་དང་། གཙང་གཙོག་རང་བཞིན་རྗེས་སུ་མི་འབྲང་།

ཉན་ཐོས་ལྟར་མི་དགག །བྱང་སེམས་ལྟར་མི་སྤྱོད། །སྔགས་ཀྱི་བ་ལྟར་མི་བསྒྱུར་ཞིང་། །དགྲ་ལྷ་དང་བཙན་དང་གཙོ་ནུ་གི་འདོད་ཡོན་གང་ཡིན་ཀྱང་
དེ་ལི་རང་བཞིན་གྲམ་ཚག །གྲུམ་ཉམས་པར་ཉམས་སུ་སྤྱོད་ལ་ཞེན་པ་ཏི་ལ་འབྲུ་ཙམ་ཡང་མེད་པར་ལྟ་པའི་རྗེས་ཟིན་ཞིང་། །རང་རྒྱུད་དང་མ་འབྲེར་
བ། ལམ་དུ་ཁྱེར་ཤེས་པ་ཞིག་ལ་ཟེར་གྱི། ཧེ་བཛྲ་ལས། དུག་གི་དུམ་བུ་གང་ཉིད་ཀྱིས། །སྐྱེ་བོ་ཐམས་ཅད་འཆི་བར་འགྱུར། །དུག་གི་དེ་ཉིད་
ཤེས་པ་ཡིས། །དུག་གིས་དུག་ནི་འབིགས་པར་བྱེད། །ཅེས་པ་ལས། དེ་ལྟར་མ་ཡིན་པ་ད་ལྟའི་གདོལ་སྤྱོད་མཁན་རྣམས་ཀྱི་སྤྱོད་ཡུལ་དུ་འགྱུར་
པ་འདོད་ཡོན་ལ་ཉོན་མོངས་པ་རང་ཁའི་གཤིས་སུ་འབྲང་ནས་གསང་སྔགས་ཀྱི་མིང་སྙན་པོའི་གསོབ་ཏུ་ཞུགས་ཏེ། སྤྱིར་བཤད་ན་ཅི་ལོག་གི་
ལམ་ལ་གོམས་པ་དག་གིས་གབ་པའི་གསང་བ་ཇི་བཞིན་མ་རྟོགས་བས། ཧན་གན་ལ་སློགས་པའི་ལམ་ལ་སྦྲ་ཇི་བཞིན་པར་སྤྱོད་ན། མཐར་

Karma Leksheyling Shedra Collection. Digitization eGangotri

༄༅། ། མེད་པའི་དམྱལ་བ་ཆེན་པོར་བསྐལ་པ་མང་པོར་སྡུག་བསྔལ་མྱོང་དགོས་པར་གསར་རྙིང་གི་རྒྱུད་སྡེ་དུ་མ་ནས་གསུངས་སོ། །རུ་དྲ་ཐར་པ་ནག་པོ་ཡང་གོལ་བའི་རྒྱུ་རྐྱེན་བ་ཤད་དམ་ཆག་པ། ཡོན་ནའི་སྐྱོན་ཡིན་པས་སོ། །དེ་སྐར་ཅ་དང་ཀླ་བས་བླ་མ་འཛམ། སློབ་དཔོན་གྱི་ཚོ་ཁྲིགས་ཀྱི་ཆོག་སྒྲོར་བྱུང་བ་དང་། བླ་མའི་མིང་དུ་ཐོགས་ཚོད་དམ། གོས་ཐོབ་ཐང་ཙམ་ཡོད་ན། དབང་ལུང་བསྐྱེད་རྫོགས་བསྙེན་སྒྲུབ་རྣམས་ཀྱི་ཨ་ཙང་ཆེ་སྟེ། རོལ་དབྱངས་ཤེས་པ་ཙམ་པ་ལ་མོ་ཆེས་ཚོགས་དཔོན་དང་། རབ་གནས་སྦྱིན་སྲེག་གནས་སྤར་དབང་བསྐུར་སོགས་ལ་ཁྲི་མི་ཚོམ་པར་རྙེད་པ་དོན་གཉེར་ཁོ་ཟས་གཞན་དབང་དུ་འགྱུར་པ་ཤིན་ཏུ་མང་ལ། ཆོས་ཉིད་ཀྱི་ལྟ་བ་མ་རྟོགས་ན། བསྐྱེད་རྫོགས་ཁ་བ་ལ་ཤད་ཏུ་སྡོ་བ་ལ་མཁས་ཀྱང་། དབང་བསྐུར་དང་རབ་ཏུ་གནས་པ་སོགས་ལ་ཡེ་ཤེས་འཇུག་བྱ་འཇུག་བྱེད་དང་བྲལ་བས། དེས་ན་གསང་སྔགས་རྙིང་མའི་

མར་མེ་ལྟར་གཟུགས་བརྙན་ཙམ་ལས་རྫོགས་གཉིས་གང་གི་ཕྱོགས་སུའང་མི་འགྲོ་ལ། དེ་བཞིན་དུ་གནས་སྐྱར་བ་ཡའང་ཚོགས་ཉིད་ཀྱི་བདེན་པ་
མཐོང་དགོས་པར་གསུངས་ཤིང་། ས་དང་པོའི་རྟོགས་པ་ཡོད་ན་འདྲེན་ནུས་ཀྱི། དེ་ལྟར་མིན་པས་ནི་མི་རིགས་སོ། །གཉིས་པ་ནི། དད་པའི་སྟོབས་
དང་ལྡན་ཞིང་ཤེས་རབ་དང་བརྩོན་འགྲུས་ཆེ་བ་ལ་སེར་སྣ་ཆུང་བ། བླ་མ་ལ་སངས་རྒྱས་དངོས་སུ་མཐོང་པའི་བཀུར་སྟི་ཆེ་བ། རང་སེམས་དག་ཅིང་
དམ་ཚིག་གཙང་མར་བསྲུང་ནུས་པ། བློ་ལྡོག་ཡངས་ཤིང་གཡོ་སྒྱུ་མེད་པའི་བློ་བརྟན་པ། བསམ་པ་དག་པས་ལུས་ལོངས་སྤྱོད་འབུལ་ཞིང་
སྒྲུབ་ལ་བརྩོན་པ་སྟེ། རང་ཤར་ལས། དད་པའི་སྟོབས་དང་བརྩོན་འགྲུས་ཆེ། །ཤེས་རབ་ཆེ་ཞིང་འཛིན་ཆགས་མེད། །ཕྱུད་དུ་ཆེ་ཞིང་བས་ར་
སྤྱོད། །རྟོག་མེད་སེམས་ལ་གཡེང་བ་མེད། །དམ་ཚིག་ལྡན་ཞིང་སྒྲུབ་ལ་བརྩོན། །ཞེས་སོ། །བཞི་པ་མཐུན་པ་གྲོགས་ཀྱི་ཡན་ལག་ནི། །བསྐྱེད

༄༅། །པའི་ལྷ་གཅིག་པུ། །བཀླ་ས་པའི་ཕྱགས་དང་རྗོ་གྲུས་རིམ་གྱི་ལྷ་སྒྲོད་གཅིག་པའོ། །དེ་ཡང་མཆེད་ལྕམ་ལྔ་དང་ལྡན་པ་དཀྱིལ་འཁོར་གཅིག་ཀྱང་ཚོགས་པའི་སྒོ། མོ་རིགས་བདུན་གྱི་ནང་དུ་ཡེ་ཤེས་ཀྱི་མཁའ་འགྲོ་གཅིག་ཡོད་པར་གསུངས་ཤིང་། ཡང་རྒྱུད་རེས་འགའ་ནས་ཡེ་ཤེས་ཀྱི་མཁའ་འགྲོ་འཇིག་རྟེན་དུ་མི་རྒྱུ་ལ། ལོངས་སྐུའི་རྣམ་སྤྲུལ་དུ་མས་འཇིག་རྟེན་ཐམས་ཅད་ཁྱབ་པར་བཤད་ཀྱད། འདི་ནི་འཇིག་རྟེན་ཞེས་པ་ནི། རང་ཞལ་ཆོས་སྐུའི་དགོངས་པ་མ་རྟོགས་པ་ལ་གསུངས་པ་ཡིན་ལ། གང་ལྟར་སྐྱེས་སྐྱོང་གི་སྟོབས་ལས་བྱུང་ཞིང་། ཆོས་དང་བླ་མ་སོགས་ལ་དམ་ཚིག་གི་སེལ་མེད་པ་ནི་ཁྱད་པར་གྱི་གྲོགས་ཡིན་པས། ཚོགས་ཀྱི་འདུ་བ་འདིར་ཕོ་མོ་ཐམས་ཅད་དཀྱིལ་འཁོར་གསུམ་ལྡན་གྱི་ནུས་པ་ཅན་ཐབས་ཤེས་ཆ་མཉམ་པར་འཚོགས་ཤིང་། རབ་ཇི་ཙམ་མང་བའི་ཚོམ་བུ། འབྲིང་ལྷ་གྲངས་དང་མཉམ་པ། ཐ་མ་ཡང་

གཙོ་བོ་ཡབ་ཡུམ་གྱི་བྲང་ནས་ལྷུན་ངེས་པར་དགོས་ཏུང་། དེ་ལྟ་བུའི་ཐུལ་ལྡན་གྱི་རྣལ་འབྱོར་པོ་མོ་ནི་དེང་སང་ནམ་མཁའི་པདྨོ་དང་འདྲ་ཞེས།
སྐྲ་ཇི་བཞིན་པར་འཚོགས་དཀའ་ནའང་། སྐད་སྒྲིད་དགེ་པ་རབ་འབྱམས་སྨྲ་ཡིན་པའི་ཁྱེལ་ཚོམ་མོ། །ཁྲིལ་བ་གང་བསྒྲུབ་བཟླུ་ནི་ཡན་ལས།
ནི། པོ་རྒྱུད་མོ་རྒྱུད་ཚོགས་པ་ཀྲི་ཡ་ཞི་ལྷ་ཡིན་པས། ཐབས་ཤེས་མཆོགས་ན་བླ་མེད་རང་དང་སྐབས་ནས་གྲོལ་བར་མབ་ཤད་དོ། །འོན་ཀྱང་
ཀྲི་ཡ་ཞི་སྐབས། གསར་རྙིང་ཀུན་ནས་ཚོ༔ མཆོད་ཅམ་བ་ཤད་ནའང་། བླ་མེད་དང་སྐབས་མི་གཅིག་ཅིང་། དེ་མི་གཅིག་པས་ན་ཚོགས
རྫོགས་སྐོར་བས་ཀྱང་འབྱུང་བར་ཆེ་བོ། །དྲུག་བཅུ་བ་ཐབས་ཀྱི་ཡན་ལག་ལ་དྲུག་སྟེ། ཚོགས་ཞུས་ཐུགས་དམ་མ་བསྐུལ་བར་དུ་ཚོགས་ཀྱི་ཚོ
ག་མི་བྱ། ལག་མཆོད་མགྲུས་པར་ཚོགས་བསྡུབ་པ་མི་བྱ། ཚོགས་ཕུད་མ་བཏང་བར་འདུལ་བ་མི་བ་ཤད། ཐིག་ལེ་མ་བཀོད་པར་རྣལ་འབྱོར

Karma Leksheyling Shedra Collection. Digitization eGangotri

༄༅། །ཡོ་མོར་མི་མཆོད། སྐུ་དང་གྲི་གར་མ་བྲུས་པར་འཕྲིན་ལས་བསྐྱོད་བསྐུལ་མི་བྱ། ཚོགས་ལྷག་མ་བཏང་བར་རྣལ་འབྱོར་ཕོ་མོ་གྲལ་མ་གྲོལ་བ་དང་དྲུག་གོ། །བདུན་པ་བསྲུང་བ་ཡན་ལག་གི་ཡན་ལག་ནི། རྩ་བ་དང་ཡན་ལག་གི་དམ་ཚིག་རྣམས་མ་ཉམས་པར་བྱ་" བའོ། །བརྒྱད་པ་ཐོབ་བྱ་འབྲས་བུའི་ཡན་ལག་ལ་ལྔ་སྟེ། སྐུ་གསུང་ཐུགས་ཡོན་ཏན་འཕྲིན་ལས་མི་ཟད་པ་" རྒྱན་གྱི་འཁོར་ལོའོ། །གཉིས་པ་དངོས་ཀྱི་རྣམ་དབྱེ་ལ་གཉིས་ལས། དང་པོ་ལ་གསུམ། ཚོགས་ཀྱི་འཁོར་ལོ། །མཆོད་པ། སྦྱིན་སྲེག། །དང་པོ་ནི། མཁའ་འགྲོ་གསང་བ་རྒྱ་མཚོའི་རྒྱུད་ལས། ཤ་ལྔ་བདུད་རྩི་རྣམ་ལྔ་ལ། །དཔའ་བོ་རྣལ་འབྱོར་མ་དང་ལྡན་ཅིག་རོལ། །དེ་ལྟར་སྦྱོར་བ་རྒྱས་པ་ནི། །ཚོགས་ཀྱི་འཁོར་ལོར་རབ་ཏུ་ཕར་བྱ། །ཞེས་དང་། དེ་ལ་བཙང་ཚོགས་ཀྱི་འཁོར་ལོ་དགོན་པ་དང་། རྫས་འབྱོར་དཀའ་བ་དང་། འབྱོར་ན་བསོད་ནམས་ཆེ་བའི་ཕྱིར་ཡང་། འཛམ

དཔལ་དགྲ་ནག་གི་རྒྱུད་ལས། མ་འབྱོར་མི་སྦྱོར་འབྱོར་བ་ར་མི་སྒྱུར་རོ། །བསོད་ནམས་མཐར་ཕྱིན་ཚོགས་འཁོར་འདི་ཡིན་པས། །ཁ་ཟའ་ཀ་འཚོ་བླུ་
པའི་མཆོག་བཅེས་བྱ། །སྔུམ་རྡོ་གཅོད་པའི་འཁོར་ལོ་ཡིན། །ཞེས་ཤ་ཕྱ་བདུད་དུ་ཕྱི་ལྷ་སོགས་ལ་རྣམ་པར་རྡོ་ག་བཙར་གཅོད་པའི་ཕྱིར་རོ། །གཉིས་པ་
ནི། བླམ་མཆོད་པ་གཙོ་བོར་སྟོན་པ་ཚོགས་ཀྱི་མཆོག་ཏུ་བཤད་པ་སྟེ། མཁའ་འགྲོ་རྡོ་བ་སྡོམ་པའི་རྒྱུད་ལས། མཆོད་པ་ཀུན་གྱི་ཕྲེང་མ་ལ། བླ་མར་
མཆོད་པ་ཡང་དག་བརྗོད། །དེ་མ་ཉིས་པས་ནི་ཀུན་མཁྱེན་ཆེ། །མཆོག་གི་གོ་འཕང་ཐོབ་པར་འགྱུར། །ཞེས་སོ། །གསུམ་པ་ནི། སྤྱིར་ཚོགས་ཀྱི་འཁོར་
ལོ་ཞེས་པ་ལ་རྫས་ཀྱི་རྣམ་གྲངས་སྣ་ལ་འབྱོར་པ་མོ་རི་མི་གཉིས་ལ་གོམས་པ་བར་འཚོགས་པ་ལ་ཚོགས་ལ་འཁོར་དང་། རྫས་གང་དུ་དང་ར་བ་རྒྱུད་དྷྱ་ཏུ
ཕྱེ་ཤ་རྐྱ་ག་འཚོགས་པ་ལ་ཚོགས་ཀྱི་མཆོད་པ། མོ་རིགས་མེད་ཅིང་ཕོ་རྒྱུད་ཤ་སྐྱ་པ་ཚོགས་པ་ལ་དཔའ་བོའི་དགའ་སྟོན་དང་། ཕོ་མེད་ཅིང་མོ་ཤ་རྐྱ་ག་ཚོགས་

༄༅། །ཕ་ལ་དཔའ་མོ་ནི་དགའ་སྟོན་ཡིན་པར་གསུངས་སོ་ཏེ། གཞུང་བརྒྱད་དུ་བྱུང་བའི་རྒྱུད་ལས། ཨ་ཧོ་ངེས་བརྒྱད་ཚོམ་བརྟུལ། །དཔའ་བོ་མཉེས་པའི་དགའ་སྟོན་བྱ། །དཔའ་མོ་མཉེས་པའི་ཚོགས་འཁོར་བྱ། །ཆོས་སྐྱོང་མཉེས་པའི་གཏོར་མ་འབུལ། །ཚོགས་གཉིས་རྫོགས་ཤིང་བར་ཆད་སེལ། །ཞེས་སོ། །གཉིས་པ་ལག་ལེན་ལྔ་སྟེ། ངོ་བོ། །མཚན་ཉིད། ངེས་ཚིག །དབྱེ་བ། དགོས་པའོ། །དང་པོ་ངོ་བོ་ནི། ཚོགས་གཉིས་མི་འཛད་པའི་གཏེར་ཆེན་པོ་ལ་ལོངས་སྤྱོད་ཅིང་། ཕྲིན་ལས་ཐམས་ཅད་འགྲུབ་པའི་གཞིར་གྱུར་པ་སྟེ། དེ་ཡང་གཞི་ལམ་འབྲས་བུ་སྐུ་གསུམ་གྱི་རང་བཞིན་དུ་བཤད་ན། དངོས་སུ་འཁོར་བ་དང་ཡིད་ཀྱིས་སྤྲུལ་བའི་རྒྱུ་ནི་ཚོགས། རང་སེམས་སྐྱེ་མེད་དུ་རྟོགས་ཤིང་འབག་གསུམ་མེད་དཀྱིང་ཧེ་ཆེན་པོས་འགྲུབ་པའི་དོན་དུ་ཚོགས། གཉིས་རྫུན་འཇིག་ཏུ་བསགས་པ་གཞི་ནི་ཚོགས། ཐམས་ཅད་དམིགས་མེད་འཁོར་གསུམ་དག་པར་བརྗོད་པ་ལམ་གྱི་ཚོགས། སྨིན་ལམ་གྱི་བ་རོལ

ཧཱུ་ཡི་ནི་མཁའ་ཡུ་ཞེན་རྡོ་ན་འབད་མེད་དུ་འགྲུབ་པ་འབྲས་བུའི་ཚོགས། རང་བཞིན་ཕྱེ་ནས་དགས་པ་དང་། གཞན་སྣང་བས་གློ་བུར་ཚོགས། བཀྲུད་སེམས་ཀྱི་ཉི་མ་དགའ་བ་སྟེ། དགའ་བ་གཉིས་ལྡན་གྱི་ཚོགས་སྐུ་ལ་ཡོངས་སྤྱོད་བཅོས་སྐུའི་ཚོགས། ངེས་པ་ལྷུན་ང་ཁ་སྦྱོར་ཡན་ལག་བདུན་ལྡན་ལེ་ན་བང་འཁྱོར་བ་ཡོངས་སྐུའི་ཚོགས། །མ་རིས་པའི་གདུལ་བྱའི་ཡུལ་དམྱ་ངེས་པ་སྣ་ཚོགས་པའི་སྤྲུལ་པས་འགྲོ་ཁམས་འདུལ་བ་འབད་མེད་དུ་འགྲུབ་པ་སྤྲུལ་སྐུའི་ཚོགས། ཀུན་རྫོབ་བསོད་ནམས་ཀྱི་ཚོགས་ལ་བརྟེན་ནས་འབྲས་བུ་ཡེ་ཤེས་ཀྱི་ཚོགས་གྲུབ་པ་བཞི་མཐར་ཕྱུག་ཚོགས་ཀྱི་སྐུ་ལེགས་སོ། །

གཉིས་པ་མཚན་ཉིད་ནི། གསང་སྔགས་ཀུན་ཏུ་སྤྱོད་པའི་སྐབས་ཐམས་ཅད་དུ་རྟེན་དང་། གང་ཟག་དང་། ཡོ་བྱད་ཚང་བར་ཚོགས་པ་སྟེ། ཀུན་བཟང་ལ་ལས། རྟེན་དང་དགང་ཟག་ཡོ་བྱད་ཚོགས། །ཐབས་ཆེན་གསང་བའི་ཚོགས་ཞེས་བྱ། །ཞེས་དང་། སངས་རྒྱས་མཉམ་སྦྱོར་ལས། རང་གི་ཉམས།

ཁ ༄༅། །སྦྱོར་བ་ཡིས། །བདག་དང་གཞན་ལ་མཆོད་པར་བྱ། །ཡེ་ཤེས་ལྔ་ནི་ཡེ་ཤེས་རོལ། །འཁོར་ལོ་ལྔ་ནི་འཁོར་ལོ་རོལ། །ཞེས་སོ། །ཁྲུམ
པ་དེས་ཚིག་གཤི། ཛྙཱ་ན་ཙ་ཀྲ་འི་སྒྲ་ལས། དམ་ཚིག་གསུམ་པ་དང་། མཆོད་པ་དཔའ་བོ་མོ་འཚོགས་ནས་བཟའ་བ་བཏུང་བ་ཁ་མངར་དང་། བསྒྲེང་བུ་བསྒྲེད་མཚན་སོགས
ཞ རྣམ་རྟོག་གཅོད་པ་སྟེ། གདན་བཞི་ལས། མཆོད་པ་འཚོགས་པས་ཚོགས་ཞེས་བྱ། །རྣམ་རྟོག་གཅོད་པས་འཁོར་ལོར་བརྗོད། །ཅེས་ཚོགས་ཀྱི་
ཤ ༢ དཀྱིལ་འཁོར་དང་ཚོགས་རྫས་འཛོམ་པ་དེ་དག་ལ་ཁ་མངར་བཟང་ངན་གྱིས་སྤང་བླང་གི་རྣམ་རྟོག་གཅོད་པའོ། །རྫས་དེ་དག་ནང་གསེས་ཀྱིས
དབྱེ་ན། ཤ་ལྔ་སོགས་བཟའ་བ་དང་བཅའ་བ་རིགས་སུ་གྱུར་ཚོད་འཛོམ་པ་བཟའ་བཅའི་ཚོགས། གསེར་དངུལ་རིན་པོ་ཆེ་དང་དར་ཟབ་སོགས
དངོས་པོའི་མཆོད་རྫས་སྐྱི་དང་། ཁྱད་པར་སྒྲུབ་རྫས་སྣ་ཚོགས་དང་། རོ་རྡེ་དྲི་ཆུ། མིང་གསུ་འི་བྱང་སེམས་དཀར་དམར། གོ་རོ་ཙ་ན། ཞིང་ཆེན

གསར་རྙིང་། ནང་རྫོལ་སྣ་ཚོགས། གསུར་ཆེན་དུད་པ། ཞུན་ཆེན་སྣང་གསལ། ཕྱོད་པ་ལྷག་སྒྲོང་སེ་བས་རོལ་མོའི་བྲེ་བྲག །རང་གྲོང་སོགས་
འབུད་པའི་རྣམ་གྲངས། བདུད་རྩི་སྨན་རག་གཏོར་གསུམ་བརྒྱ་རྩ་རྣམས་འབྱོར་པའི་ཚོགས། མངར་སྐྱུར་ཁ་བ་བསྐ་བཙབ་ལན་ཚྭ་སོགས་རོ་བརྒྱ་ལྡན་
པ་ནུས་པའི་ཚོགས། དམིགས་ཀྱིས་བདུད་རྩི་ཆང་གི་རིགས་རྣམས་འདུས་པ་བསྡུད་པའི་ཚོགས། བདག་མེད་ཧྲེ་ཀྱི་ལྷ་ཚོགས་འདུས་པ་བསྒྲུབ་པའི་ཚོགས།
མཆོད་རྫས་དེ་རྣམས་ཀྱིས་འཁོར་འདས་གཉིས་ལ་མཆོད་སྦྱིན་མཐའ་དག་འགྲུབ་པ་བསོད་ནམས་ཀྱི་ཚོགས། རྣལ་འབྱོར་པས་སྔགས་དང་ཕྱག
རྒྱས་དག་པར་བྱེད་པ་བྱིན་རླབས་ཀྱི་ཚོགས། སྨིན་བྱེད་དབང་དང་གྲོལ་བྱེད་ཟབ་ཁྲིད་ཀྱི་སྒོ་ཕྱེད་པ་དགའ་སྟོན་གྱི་ཚོགས། །ཁམས་གསུམ་
སྣོད་བཅུད་དག་པ་རབ་འབྱམས་སུ་ཤར་བ་སྐུ་གསུང་ཐུགས་དགྱེས་པ་བསྐོང་པའི་ཚོགས་ཀྱི། ཉམས་དང་ཏིང་འཛིན་འཕེལ་བའི་བཅུད་མཆོག་ཡེ

༄༅། །ཤེས་ཀྱི་ཚོགས། སྨིན་པ་དང་དམ་ཚིག་དག་པའི་མཆེད་ལྕམ་ཕོ་མོ་འཚོགས་པ་འདུས་པའི་ཚོགས། རང་དོན་དོར་ནས་བྱང་སེམས་རྣམ་པ་གཉིས་དང་བསྒྲུབ་པ་བཞིས་སེམས་ཅན་སྒྲོལ་བ་དོན་སྤྱོད་འཁོར་ལོའི་ཚོགས། འཕྲིན་ལས་བཞིའི་རྫས་རྣམས་འཚོགས་པ་འགྲོ་དོན་མཐའ་ཡས་པའི་ཚོགས་ཏེ་རྣམ་གྲངས་བཅུ་གསུམ་ཚོམ་དུའོ། །དེ་དག་ཀུ་དཀྱུར་བསྡུ་ན་ངོ་བོ་རང་བཞིན་ཐུགས་རྗེ་གསུམ་གྱི་རང་བཞིན་དུ་འདུ་ལ། ཚོགས་ཀྱི་ངོ་བོ་ནི་ཤ་ལྔ་བདུད་རྩི་ལྔ། ཚོགས་ཀྱི་རང་བཞིན་ནི་རིགས་ལྔའི་བདུད་རྩིའི་རྒྱན། ཚོགས་ཀྱི་ཐུགས་རྗེ་ནི་ཐབས་ཤེས་ཨཱ་ལི་ཀཱ་ལིའི་འོད་འཕྲོ་བ་དང་བཅས་པའོ། །ཡང་ན་རང་བཞིན་རྣམ་དག་ཆོས་ཀྱི་རྣམ་ཐར་གསུམ་ལྡན། ངོ་བོ་རྣམ་དག་ཨ་དཀར་གཞན་མེད་ཨྱུ་ཡིག་ཡི། མཚན་ཉིད་རྣམ་དག་ཤ་ལྔ་བདུད་རྩི་ལྔ་སྟེ། རང་མདངས་ཡེ་ཤེས་ལྔའི་རྣམ་པ་བསྐུ་ལྡེ་དང་། དེའི་ཐུགས་རྗེའི་སྤྲུལ་སྐུའི་འཕྲིན་ལས་དངོས

ཁུ་བ་འཁྱགས་པའི་ལྟུགས་ཀྱུ་ལྷ་དང་། འགྲོ་ལ་དངོས་གྲུབ་གསལ་བར་བྱེད་པའི་སྐྱོན་མ་ལུས་མཆོག་ཐུན་ཀྱི་འཕྲིན་ལས་ཐམས་ཅད་ལ་དབང་
འགྱུར་བའོ། །བཞི་པ་དབྱེ་བ་ལ་བཞི་སྟེ། སྐལ་ལྡན་མིའི་ཚོགས་དང་། འབྱོར་ལྡན་ལོངས་སྤྱོད་ཀྱི་ཚོགས་དང་། དགྱེས་ལྡན་ལྷའི་ཚོགས་དང་། ལྷག
པ་ཏིང་ངེ་འཛིན་གྱི་ཚོགས་སོ། །དང་པོ་སྐལ་ལྡན་མིའི་ཚོགས་ནི། ཕོ་རྒྱུད་མོ་རྒྱུད་འཚོགས་པ་ལ་ཉེ་བའི་ཚོགས་གྲལ་དང་། དེ་གཉིས་ཟུང་ལྡན
དུ་འཚོགས་པ་ལ་ལྷག་པའི་ཚོགས་གྲལ་ཞེས་གསུངས་ཤིང་། འདུས་པའི་རྣམ་གྲངས་ཀྱང་། གསང་རྒྱུད་ལས། འདུས་པ་ཆུང་ངུར་གཉིས་དྲུག
ཅུ། །འབྲིང་ལ་དཀྱིལ་འཁོར་གྲངས་ཡིན་ཏེ། །ཆེན་པོར་རབ་ཏུ་མང་པོ་སྟེ། །ཞེས་འདུས་པ་ཆུང་ངུ་ལ་གཙོ་བོ་ཡབ་ཡུམ་དང་། སྐུ་གསུང་ཐུགས
ཀྱི་ཟུང་གསུམ། རིགས་ལྔའི་ཟུང་ལྔ་སྟེ། གཉིས་དང་། དྲུག་དང་། བཅུ་ཚང་བའོ། །འབྲིང་ལྷའི་གྲངས། ཆེན་པོར་རབ་ཏུ་མང་བ་སྟེ། །དེ་ལ་གོང་

༄༅། །དུ་བ་ཤར་བ་ལྷར་པོ་རྒྱུ་དང་པའ་ཞི་འི་དགའ་སྟོན་དང་། མི་རྒྱུ་དང་པའ་ཨེ་ཞི་ངག་འ་སྟོན་ཙམ་ལས་རྫོགས་འཁོར་མཆན་ནྟ།
པར་མི་བ་ཞེད་ལ། བདེ་མཆོག་ནས། གཙོ་བོ་ལ་ཕྱག་རྒྱས་བ་དཔའ་པ་རི་ཤས་རབ་མ་ས་ཙིག་མེ་ནས་ཆང་བ་རྒྱུད་མི་རྟུང་བ་དང་། དེ་བཞིན་དུ་གཙོ་མོ་འཁྲུ
རྒྱུས་བརྟན་པའི་ཐབས་ཀྱི་རང་བཞིན་གཅིག་མེ་ནས་ཤ་ཟ་མི་རྟུང་བར་གསུངས་སོ། །དེས་ན་རྣལ་འབྱོར་པོ་མོ་ཟུང་ལྡན་དང་རབ་རིམ་གཉིས་ལ་འདུས་པ་
སྦྱིན་པ། འཕྲིང་དང་བང་ཐེབ་དམ་ལྡན་བསྐྱེད་རྫོགས་དང་མ་བྲལ་བ། ཐ་མ་ཡང་དབང་ཐོབ་ཙིག། དཀག་སྣ་ཚོགས་གྲུས་ཡོད་པའི་པོ་མོ་མགས་ཧྭེས་འཁོག
ལ་སྐྱུར་ནས་དེ་ནས་སྒྲོན་རྫོགས་ཀྱིས་རྒྱུད་མཐུང་ངས་པ་དང་། ཟ་འདོད་དང་བཏུང་འདོད་ཆེ་ཞིང་། ཆང་གིས་རང་རེ་བ་དགའ་ཞེ་མ་ཡིན་ནོ། །དེ་ཡང་དགས་དབྱེད
ཀྱི་ཆེས་ཟབ་མོའི་ཉམས་ལ་འདོད་པའི་ཡོན་ཏན་དང་། ཉིན་མོ་སོ་པ་མི་གྲོ་དབང་བར་བསྐྱེད་རྫོགས་ཟབ་མོས་བཟུང་ཞབ་ཙང་བཙོག་ཐམས་ཅད་

ཆོས་ཉིད་ཁྱབ་གདལ་ཆེན་པོའི་ཀློང་དུ་རོ་མཉམ་དགོས་ཆེ། དེ་དག་བློར་མི་ཤོང་བའི་ཐེག་དམན་གྱི་གདུལ་བྱ་དང་། སོ་སྐྱེ་དང་། གྲུབ་མཐའ་ཤུས་པ་ཙི་ཏྲ་པའི་རྟོག་གེ་པ་དང་། ཉན་རང་བྲམ་ཟེ་སོགས་རྟགས་ལ་བློ་ལམ་ཞུགས་པ་དང་། ཞུགས་ཀྱང་གསང་སྔགས་ཟབ་མོའི་ལྟ་སྤྱོད་ལ་མི་མོས་པ་དང་། དབང་མ་ཐོབ་པ་སོགས་ནི་ཚོགས་གྲལ་དུ་མི་འཇུག་སྟེ། ཅིའི་ཕྱིར་ན། དས་ནས་དང་སྤྱོད་ལམ་སོགས་བློར་མི་ཤོང་ཞིང་། ལམ་དུ་ཁྱེར་པའི་གདམས་ངག་མེད་པས། རྒྱུ་དཔྱེ་ན་མས་ནས་ཀྱང་གསང་སྔགས་ཟབ་མོའི་ལྟ་སྤྱོད་ལ་མི་ཁང་བཟང་བའི་སྣ་ལ་མེད་ཅེས་གསུངས་ཤིང་། འདོད་ཡོན་རྒྱན་དུ་ཤར་བའི་སྐལ་ལྡན་གྱི་རྣལ་འབྱོར་པོ་མོ་རྣམས་ལ་ནི་ཉོན་མོངས་པས་འཆིང་བར་མི་ནུས་ཤིང་། སྐབས་དུ་བྱུང་བའམ། པདྨ་ལ་འདམ་གྱིས་མ་གོས་པ་ལྟར་ཚུལ་ཁྲིམས་ཕུན་སུམ་ཚོགས་པ་ལ་འཆལ་སྡོམ་གཉིས་རྟོག་མེད་པ་སྟེ། རྒྱུད་ལས། གསང་སྔགས་གསང་ཞེས་བྱ་བ་ནི། །

༄༅། །ཆོས་ལ་སྐྱོན་ཡོད་མ་ཡིན་ཏེ། །བློ་རྒྱུད་ཐེག་པ་དམན་ལ་གནས། །སྐལ་ལྡན་རྣམས་ལ་སྨན་ཡིན་ཏེ། །སྐལ་མེད་རྣམས་ལ་
དུག་ཏུ་འགྱུར། །ཐབས་དང་ཤེས་རབ་གཉིས་མེད་པའི། །རྟག་ཏུ་གོས་པ་མེད་ཀྱིས་ལ། །འདོད་པའི་ཡོན་ཏན་ལྔ་ལ་སྤྱོད། །བྱ་ཁམ་ཤི་བྲ་ཆུ་དང་ཞར་
ཕྱེད། །སེམས་ནི་ཐེག་པར་རབ་ངེས་ན། །ཉོན་མོངས་འདོད་པ་ཀུན་སྤྱོད་ཀྱང་། །པདྨ་ལ་ནི་འདམ་བཞིན་དུ། །ཚུལ་ཁྲིམས་སྡོམ་པ་ཕུན་སུམ་
ཚོགས། །ཞེས་སོ། །ཁྱད་པར་དམ་ཉམས་ནི་གཙོ་བོ་བླ་མའི་སྐུ་གསུང་ཐུགས་ཀྱི་དམ་ཚིག་དང་། དེའི་ཡན་ལག་ཉེར་ལྔ། ཆོས་དང་མཆེད་
ལྕམ་དང་འགལ་བ། གཞན་ཡང་རང་དང་དམ་ཚིག་མཐུན་ཀྱང་གང་ཟག་དེ་ཉིད་བླ་མ་དང་མཆེད་གཞན་ལ་འགལ་བའི་རིགས་དང་། དེ་བཞིན་
དུ་བདེ་གཤེགས་པ་བཀའ་འདས་ཀྱི་ལྟུང་བ་སོ་ཐར་རིས་བདུན་དང་། ཁྱད་པར་དགེ་སློང་གི་ལྟུང་བ་སྡེ་ལྔའི་ཚེ་ཕྲ་རྣམས་ཉམས་ཤིང་ཉེས་ལས།

ཚོགས་བཤད་

འ་རུས་པ་དྲུག །བྱང་སེམས་དང་གསང་སྔགས་ཕྱི་ནང་གི་དམ་སྡོམ་ཆམས་བ་བླའི་རིགས་རྣམས་ལ་ཉམས་པའི་ཚོགས་ཀྱི་འཁོར་ལོར་ཤད་དུ་བསྐྱི
ཀྱུ་བ་དང་སྒྲོད་ལམ་ཐམས་ཅད་དུ་སྐད་ཅིག་ཙམ་ཞིག་འབྲེལ་ན་འང་གནས་སྐབས་བཀྲ་མི་ཤིས་ཞིང་། མཐར་ཐུག་དངོས་གྲུབ་ལ་ཡུན་རིང་དུ
སྒྲིབ་པ་བསྐྱེ། ཅིའི་ཕྱིར་ན། རང་དང་དངོས་གྲུབ་ཀྱི་སྐལ་བ་ཆད་པས། གཞན་ལའང་དེའི་ཉམས་གྲིབ་ཀྱི་བར་དུ་གཅོད་པ་སྐྱེ། ཡུད་ཙམ་འདྲེས་ལས།
ཉེ་ལ་འཁོར་གང་ཞིག་དམ་ཚིག་ཉམས་པ་དང་། །སྐད་ཅིག་ཙམ་ཡང་འགྲོགས་པར་མི་བྱ་ཞིང་། །ལུང་པ་གཅིག་གི་ཆུ་ལ་མི་འཐུང་ངོ་ཞེས།
བཀའ་ལས་བྱུང་ཡང་དེ་ལྟར་མ་ལོགས་ཏེ། །གསང་སྔོ་འཚོལ་བས་ངྲེ་བསལ་དཀའ་བ་དང་། །མདོར་ན་ཤེས་རྒྱུད་བས་སྐྱོན་ཅན་མ་རྟོགས་ཏེ། །
ཉམས་དང་ཚོགས་འབྲེལ་ཉམས་པ་བསྐང་བ་དང་། །ཉམས་དང་སྡོད་མི་ཉན་རྣམས་ལ་ཚོས་བཤད་དང་། །ཉམས་ལ་མི་འཛེམ་ཉམས་པའི

Karma Leksheyling Shedra Collection. Digitization eGangotri

༄༅། །ཀྲོན་ལ་སོགས། །ཉམས་དང་འགྲོ་ཀུས་ཤི་ང་ཉམས་པ་དེ་དག་གི །ཉམས་གྲིབ་སྐྱོན་གྱིས་གོས་པར་གྱུར་ཏོ་འཚོལ། །ཚོ་འདིའི་རྐྱེན་དང་ཡུན་གྱི་སྒྲིབ་པ་རྣམས། །ཞེས་གསུངས་པ་ཞི། དུས་དབང་དང་གང་ཟག་གཉིས་ཀ་འི་ཕྲད་ནས་དབྱེ་བསལ་དཀའ་ཞན་ད་ཐབས་ཀྱིས་སྤང་བར་བྱའོ། །དེ་ལྟ་བུའི་སྐྱོན་དང་བྲལ་ཞིང་། དམ་ཚིག་དང་ལྡན་པའི་རིམ་གཉིས་ཀྱི་རྣལ་འབྱོར་ཕོ་མོ་ལྷ་སྤྱོད་མཐུན་པ་ཀུན་འཚོགས་པ་ལ་རྣལ་འབྱོར་འདུས་པའི་ཚོགས་སུ་བཤད་པ་སྟེ། སྒྱུ་འཕྲུལ་ལས། སྐྱེ་བོ་མང་འབ་ཀུན་འཚོགས་པ་ལས། །རྣལ་འབྱོར་འདུས་པའི་ཚོགས་ཞེས་བྱ། །ཞེས་སོ། །གྲལ་གྱི་གོ་རིམ་ཡང་མིད་དེ་ནི་མཆོད་ངས་པའི་རྡོ་རྗེ་སློབ་དཔོན་དབུས་སུ་བཞུགས་ནས། དཔའ་བོ་གཡས་དང་། དཔའ་མོ་གཡོན། ཡོན་བདག་དང་ལྷན་གཤས་དཔལ་ཡགས་སྒོར་ཡོད་པ་མཐུན་གྲལ་ཏེ། རྣམ་གྲངས་ཞིག་ཏུ་མཐུན་པ་གྲོགས་ཀྱི་ཡན་ལག་སྐབས་ནས་བཤད་པ་ལྟར་བྱ། གཉིས་པ་འཇུག་རྫོང་ཡུན་ལོངས་སྒྲུབ་ཏེ

ཚོགས་ནི། རྒྱུ་འཕྲུལ་ལས། འཁོར་བའི་ལོངས་སྤྱོད་འཚོགས་པས། །བདེ་བའི་ལོངས་སྤྱོད་ཚོགས་སུ་བཤད། །ཅེས་དང་། གསང་རྒྱུད་ལས། མ་དྷུ་མཾས
ར་རུ་ཧི་ར་བཅས། །མེ་དང་དུ་མི་རྡུང་དངོས་གྲུབ་བརྟས། །བཟའ་བཏུང་འབྲུ་སྤུད་ཤིང་འབྲས་དང་། །འདོད་པའི་ཡོན་ཏན་ཐམས་ཅད་དོ། །ཞེས་པས་བཏུ
ང་ཕྱི་ག་ཚོམ་གསུམ་དང་། གཡོ་སྒྲུམ་བླང་བམ་ཡིན་ཚར་དངོས་པོ་དག་པའི་ཟས་སྣ་དང་། དཀར་གསུམ་མངར་གསུམ་སོགས་པ་བཟའ་བཅའི་རིགས་རབ་འབྱོ
ཞ། འབྲིང་ལྔ་བཅུ། ཐམ་བཅུ་ལྔ་བརྗོད། ཡང་ན་ལའང་རི་ཁྲོད་དང་ཐུ་བཏ་ལྷ་ལུས་ཀྱང་ཤ་ཆང་མཆོད་པ་ཚོམ་མེད་དུ་མི་རུང་ངོ་། དགོངས་གཏེར་ལས། ཁྲུང
པར་ཤ་ཆང་མེད་མི་རུང་། ཞེས་དང་། མ་ཅིག་གིས། མ་སྨིན་པ་དང་སྐྱེ་ཤ་ཆང་མ་ཡིན་པར། ལུག་གི་སྙིང་ཤ་དང་ པོ་ཚིང་དྲུས་གསུམ་པ་དང་། ཆང་སྐྱུར་འཐོག
ཏུ་ལ་སྤུངས་སུ་མཐོང་བའི་དྲི་ཞིམ་པོ་ཞི་ཚང་མ་ལ། སྦྲང་རྩི་དང་ཐུ་ར་མ་ཇུན་འབྲུམ་སོགས་པ་བཏབ། ཞེས་གསུངས་པ་ལྟར། གར་ཟག་ཀྲི་ཚོམ་དུ་དགོས་པ་དང་།

Karma Leksheyling Shedra Collection. Digitization eGangotri

༄༅། །བཟའ་བཏུང་ཀ་ཞན་རྣམས་སྤྱུངས་ཆེན་པོ་འཚོགས་ཀྱང་ཞ་ཆང་དམིགས་ཀྱིས་དགོས་ཤིང་། དེ་ཡང་བཀྲུང་དང་རླུ་ལྷུ་ཧི་བསྐྱར་ཧྲས་སུ་ཕྲ་བླང་རྩ་བྲ་སེ་དྷྲེ་ཤར་ཤར་རྣམས་དགོས་ལམ། འདུམ་རྩུ་ངས་དང་། བླ་མེ་སྤྲི་བཏང་ཀས་རྒྱལ་ཧྲི་ཐུན་མོང་དགུ་ནི་བརྡུ་ཕྱི་ཞེས། དྲི་ཆེན་རྣམ་སྣང་། བྱང་སེམས་ཧོར་སེ་མས། སྨྲ་ས་རིན་འབྱུང་། རཏྣ་སྣང་མཐའ། དྲི་རྩུ་དོན་གྲུབ་ཏུ་ར་ཤར་བ་འཚོགས་པའི་རིགས་དང་མཐུན་པའི་དངོས་གྲུབ་ཐོབ་པར་གསུངས་ལ། སྒྲིག་བཅོ་ང་སོགས་སྒྲེ་བའི་རིགས་ཀྱི་ཧྲས་ཀྱང་འདུ་དགོས་ཤིང་། རྒྱ་སྒྲིག་ནི་ལྷ་མིན་གྱི་ཕྱག་ཡིན་པར་རིག་བྱེད་ཀྱི་གཏམ་རྒྱུད་དུ་ངེས་པས། སྨིན་པ་བལྟ་བའི་རྒྱུ་མཚན་དེ་ལྟར་དང་ཤ་ཆང་ཉ་ཕག་སྔོ་ངོ་སོགས་བཅོས་པ་དང་བཀྲ་དགོས་པ་རྣམས་ཚོགས་སུ་བཞམས་པ་སྟེ། ཀུན་འདུས་རིག་པའི་མདོ་ལས། བསྲུང་ཁྲི་དང་ཧྲ་ཤ་དང་། །མི་ཤ་བླང་ཆེན་ཤ་ལ་སོགས་པ། །ཇི་སྙེད་ཐམས་ཅད་ཡོན་ཏན་འབྱུང་། །བདག་ཅག་རྣམས་ཀྱི་དམ་ཚིག་སྟེ། །ཞེས་དང་། ཐལ་བ་ལས། བདུད་རྩི་ལྔ་ནི་རིགས་ལྔ་ཡི་

དངོས། །ཏྲི་ཨེ་ཨ་ཏྲི་ཀྲུ་ཐྲང་ཀྲུ་བསེ་ཨམས། །ཞེས་དང་། གསང་འདུས་ལས། ཤ་ཆེན་དམ་ཚིག་ཆེན་པོ་ནི། །རྡོ་རྗེ་གསུམ་མཆོག་འགྲུབ་པར་འགྱུར། །ཞེས་དང་། ལོ་ལག་ལས། བདུད་རྩི་ཡི་ནུས་དག་བཞི་ཚོས། །སྦྲང་རྩི་ར་མེད་པས་ཀུན་ལས་འདས། །ཡེ་བསྒུས་ཅན་པོའི་དམ་ཚིག་ཏུ། །མཁས་པས་དང་དུ་སྦྲང་བར་བྱ། །ཞེས་གསུངས་པས་དེ་དག་ལ་ཁ་མངར་དང་གཙང་བཙོག་སྨྲེ་ཧྲེ་ག་མེད་པར་ཐམས་ཅད་ཆོས་ཉིད་མཉམ་པ་ཆེན་པོའི་ངང་དུ་ལོངས་སྤྱོད་དགོས་པ་སྟེ། རྒྱུད་ལས། ཀུན་ཏུ་བཟང་པོ་བཟང་ངན་མེད་པ་ལ། །གཙང་དང་དྨེ་བར་བརྟག་བ་ཤད་རེ་ཚད། །ཁ་ཟང་ངན་གཉིས་སུ་འཛིན་པ་ཉོན་རི་མོངས། །ཞེས་ཆོས་ཉིད་གདལ་བ་ཆེན་པོ་ལ་གཉིས་རྟོག་མེད་པར་བསྟན་པ་དང་། ཡང་གང་ཟག་གི་ཁྱད་ཀྱིས་སྦྱང་བླང་ས་མཚམས་འདྲ་མིན་དུ་འབྱེད་དགོས་པ་འང་། དང་དུ་བླང་བའི་དམ་ཚིག་ལྔ། །གཙང་སྨེར་བརྟས་དང་འབག་མེད་སྤྱོད། །ཅེས་དང་། ཡང་ན་བག་མེད་སྨྱོ་ཐབས་སྤྱོད། །ཅེས་པས།

༄༅། །གདོལ་བའི་རིགས་ཅན་དང་ཤུབ་བརྫུ་འབགས་བགག་མེད་དུ་ལོངས་སྤྱོད་པ་ལ་དགེ་མཚན་མེད་ཅི་ན། གཙོང་སྨྲེའི་བཟའ་བ་ཐབས་དང་མཐུན་ན་གྲོལ་བར་མ་བཤད་དེ། བདུད་རྩི་འབྱུང་བའི་རྒྱུད་ལས། ཀླུ་དང་བྲམ་ཟེས་གཙང་མ་ཟ། །དེ་དག"གྲོལ་བར་ངེས་མ་བཤད། ཁྱི་ཤག་གདོལ་པས་མི་གཙང་ཟ། །དེ་དག་གྲོལ་བར་ངེས་མ་བཤད། །ཡང་དག་ངེས་པའི་ལུང་འདི་ཉིད། །རྣལ་འབྱོར་ཐབས་ལྡན་རྣམས་ཀྱིས་ཉི། །ཆོས་སྐུ་གཅིག་ཁྱབ་དང་བའི། །རིགས་ལྔའི་རང་བཞིན་འདི་སྤྱོད་དོ། །དེ་ལྟར་རྟོགས་ན་གྲོལ་བར་བཤད། །ཅེས་གསུངས་པ་ཉི་ཐབས་ཀྱིས་ཟིན་པ་ཟན་གྱི་ཁྱད་པར་རོ། །ཡང་རྫས་དེ་དག་ཀྱང་ཕྲ་རགས་རིམ་དུ་བཤད་ན། དགོངས་འདུས་ལས། ཐབས་ཤེས་རྫས་ཚོགས་གཡོག་སྦྱོར་བ་ཞེས་གཙོ་དང་། །ཤ་མར་ཐུད་སོགས་བཟའ་བ་སྣ་ཚོགས་དང་། །ཀ་ར་བུ་རམ་ལ་སོགས་ཁ་མངར་སྦྱར། །རྩི་ས་ཁ་རྒུན་འབྲུམ་ཤིང་ཏོག

ཀླུ་ཚོགས་དང་། །རི་སྲོག་ཀླུ་དང་སྲོག་ཉེ་ཉུང་ལ་ལ་ཕྲུག་དང་། །ཁྲ་ཁྲུར་སྐྱུ་མ་ཁྲུར་ཨ་སྨ་མང་པོ་དང་། །ཞེས་པ་ཕྲན་རྣམས་ཀྱི་རྫས་དང་། ཤེས་རབ་ཀྱི་རྫས་ལ་འདུད། དེ་ཉིད་ལས། ཤེས་རབ་རྫས་གསུམ་སྨན་རཀ་སུ་ར་དང་། །སྤྲང་ཚད་བྲུར་ཚ་བཞི་དང་དེ་མ་བཅས། །ཐབ་སྟུག་སྲོས་སྦྱོར་བདུད་རྩི་བཅུད་བའི་རྫས། །མ་དོར་ནོར་ཚོགས་འོས་གྱུར་པ་ཅི་འབྱོར་བཤམས། །ཁྲི་འུ་ཕོ་མོ་ཐབས་ཤེས་རྫས་ལ་སོགས། །གོ་རིམ་མ་ལོག་གཡས་གཡོན་མཛེས་པར་བཤམས། །ཞེས་པས་འཁོར་པ་དང་བསྟུན་ཏེ་ལག་ཏུ་བསྟར་བ་དང་། དང་དུ་བླང་བའི་རྫས་མཆོག་ལྔ་སོགས་ཚོགས་ལྷ་གྱུར་ཚོད་དུ་བཤམས་པར་གསུངས་ཀྱང་། དེང་སྐབས  ཤ་གླང་སོགས་ཤ་ལྔ་དང་བདུད་རྩི་ལྔ་རྣམས་ལ་མཚོན་ལྡན་གྱི་བདུད་རྩི་ཆོས་སྨན་འདི་ལས་བ་མ་ཀ་སྐྱ་དངོས་སུ་སྦྱང་ལ་རྫོགས་སྤེལ་བའི་ཐུས་ལྡན་གྱི་རྡོ་རྗེ་སློབ་དཔོན་འབྱིན་པར་དཀའ་བ་དང་། གལ་ཏེ་སྲིད་ཀྱང་ལག་ལེན་ལ་མི་དགོ། །འོན་

༄༅། །ཁྱོད་ཀྱིས་འདི་ར་བཤད་པ་གང་ཡིན་སྙམ་ན། རྒྱུད་སྡེ་ནས་བཤད་པའི་རྫས་རྣམས་རྣ་བས་ཀྱང་ཐོས་མ་མྱོང་བ་རྣམས་ལ
རྒྱ་མཚོན་ཙམ་བསྒྲེང་བར་ཟད་དོ། །བ་ཤམས་སུ་རུང་བའི་ཤ་རྣམས་ཀྱང་ཚོགས་མཆོད་ལ་བསྔོས་ནས་ཆེད་དུ་སེམས་ཅན་གསོད་པ་ནི། མ་སྦྱོན
དུ་བྱུབ་ཤར་བ་དང་ཁྲིད་པར་མེད་ཅེས་གསུངས་ཤིང་། མ་ཅིག་གིས་ཀྱང་། མཐོང་ཐོས་དོགས་གསུམ་མེད་པའི་ཤ་ལས། བསྔོས་ཤ་དང་
སྤྱང་ཐེད་ལྷ་བུའི་མི་གཙང་བ་རྣམས་མི་རུང་བར་གསུངས་པས། ཤེས་ལྡན་རྣམས་ཀྱིས་བག་དང་ལྡན་པར་བྱའོ། །འོན་ན་རང་གླིང་དུ། །ཡས
འཕྲུ་ཀྲི་ང་པ། བདུད་འདུལ་རྡོ་རྗེ་སོགས་ཟངས་མདོག་དཔལ་རི་དཔལ། སྐུང་དུ་ཤར་བ་ལམ་དེ་སོགས་སེམས་ཅན་གྱི་རིགས་ལུས་པའི་ཀྱཻ་ཧྲུ་ལྷར
རྗེ་ཉིད་འདྲ་འཆོན་ལྷང་དུ་ར་གསགས་ལ་བོད་ཀྱི་རང་བཞིན་ཅན་མང་པོ་རྒྱ་གནས་པ་རྣམས་བོད་ཀྱི་གཡར་སྐྱོན་ནས་ཀྱིས་ཚོགས་ཤ

མཛོད་པ་ནི་སེམས་ཅན་ཡིན་པར་མ་གསུངས་སམ་ཞེ་ན། དེ་དག་ནི་སེམས་ཅན་རང་བཞིན་གྱིས་ཤི་བའི་ཤ་དེས་ཚོགས་རྫས་མཛོད་པའི་
ཕན་ཡོན་གྱིས་དེ་རེ་ཚེ་འཕོས་ནས་རིམ་གྱིས་ཐར་པ་ཐོབ་པ་ཡིན་ལ། དངོས་སུ་བསད་པའི་ལོ་རྒྱུས་མ་ཡིན་ནོ། །ཁ་ལ་ཏེ་ཡིན་དུ་ཟིན་ནའང་། སྔོན་
རྒྱ་ཆེན་ཟླ་རྣ་རྒྱུ་ངན་མ་གཉིས་ཀྱིས་གཙང་འཇུག་པ་ལུང་དུ་ཆེ་མཆོག་གི་ལྷ་ཁང་བཞེངས་པའོ། གྲོང་པ་ལས་གླང་ཤག་ཡར་ཏེ་བསད། ཤ་
ནམས་ཕྱུང་ཤིང་ཏུ་ས་བསྣམས་ཉམས་པར་བཀྲས་པར་གཏུམ་སྐྱེས་གོ་ལ་བརྟགས་ནས་གླང་རྣམས་གྲེང་པ་ལ་སྩོད་པ་དང་། ཀླུ་འགྲུབ་རྗེ་
ཚང་རྫ། ཕུམ་གང་གིས་ལོ་ཟླ་རབ་འཛིང་མེད་སྤྲོལ་བསོགས་བསད་པ་གསོ་རྒྱུས་པའི་ཐུག་རེ་སྐྱོན་གྲུབ་ཐོབ་མང་པོའི་ལད་མོ་བྱེད་པ་རྣམས་ནི།
སོ་དྲུའི་ཁྲ་ཤྲ་མཚོང་བ་དང་ཆད་བས་དབྱུལ་བའི་ལས་མི་ཐགས་པ་ར་ཡིགས། གཞན་ཡང་ཚོགས་རྫས་དང་། དགེ་བ་ནི་ཁྱེར་དང་། ཕུམ

Karma Leksheyling Shedra Collection. Digitization eGangotri

༄༅། །སྒྲུབ་དང་། དགེ་འདུན་གྱི་ཕྱིར་དང་། ཁྲི་སྒྲོན་དང་། ཆོས་བཅུ་སོགས་ལ་ཉེས་པ་མེད་པ་ལྷུར་ཁག་བསྐད་དོ། ཟས་ལེན་དང་བྲ་འདོད་ཀྱིས་སྲོག་ཆགས་བསད་པ་དང་། དགོས་དབང་གིས་གཏམ་རྒྱུད་དང་ལུང་འདྲེན་ལ་རེ་བ་ཉམས་ལེན་མི་རིགས་ཏེ། ལམ་འདི་ནི་ཆོས་ལ་དམིགས་པའི་ཉེས་བྱས་ཞེས། སྡིག་པ་ལྷག་པར་དུ་ཆེ་བ་ཡིན་ཅིང་། གསང་སྔགས་དང་ཡང་མི་མཐུན་ཏེ། ཇི་ལྟར་ན། གསང་སྔགས་ནི་བྱང་སེམས་གཞན་ཕན་གྱི་ལམ་ཁོ་ན་ལས། གཞན་གནོད་མ་ཡིན་ཏེ། སྤྱོད་རྒྱུད་ལས། སེམས་ཅན་གནོད་པའི་བྱ་བ་ནི། །ནམ་ཡང་བྱ་བ་མ་ཡིན་ནོ། །ཞེས་པས། སེམས་ཅན་ལ་འཚེ་བ་ཆོས་སུ་སྨྲ་བ་ནི་ཀླ་ཀློ་དང་། དགེ་སྡིག་རྒྱུ་འབྲས་ཁྲིད་དུ་གསོད་པ་རྣམས་ཕྱུར་བུའི་གྲུབ་མཐའ་རིགས་པར་བྱའོ།། དེ་བཞིན་དུ་རྟོགས་འགོང་ཡིད་ལ་བཞག་སྟེ། ཆང་ཁལ་མང་པོའི་ཡོ་ལངས་ཀྱིས་ར་རོ་ཞིང་། ཞེ་སྡང་དང་ང་རྒྱལ་གཏི་མུག་གིས་དུས་འདའ་

བའི་ཚོགས་འཁོར་དུ་ཟློམ་པ་རྣམས་སོ། །ཇོ་དབྲོན་པའི་ཤང་ཟག་གི་ལུད་མོ་བྱ་བ་སྟེ། ཉེས་དགྱེས་པས་ཕྱི་རོ་ཆོས་སྐུ་བ་ཤད་ཟིན་ཏོ། །མཆོད་
རྫམ་ཡང་དེ་ནས་དཀར་སྔད་སེར་རྒྱལ་སྐྱོན་མེད་པའི་ཕྱེ་དཀར་བག་ཧུལ་མེད་པ་གཙང་བཞིང་ཡིད་དུ་འཐད་པ་ལ་དཀར་གསུམ་མངར་གསུམ་སྣ
སྣ་ཚོགས་སྨན་སོགས་ཀྱིས་སྦྲགས་པ་ལ་མར་དཀར་གྱི་ཁུ་བ་དང་། ཆང་བར་མོལ་བསྐ་ལྷ་རན་པ་སྦྲུ་བར་གསུངས་ཤིང་། དེ་ཙམ་མ་འབྱོར་ན་འང་།
ཞོ་ཆང་དཀར་མོ་གཙང་མ་ལ་སྦྲུ་བ་ལས། དེ་སྐབས་ཀྱི་ཚོགས་འཁོར་བ་ལྷ་ར་མི་ཁྲི་གང་ལ་འདམ་འཕྲད་པའི་ཕྱུར་ཁུ་ཞེས་པ་ཁ་ཁྲུད་ལག
ཁྲུད་ཀྱི་ཁུ་བ་དང་། སྤང་མ་སྤུར་བཙངས་ཟུམ་པའི་ཁུ་བས་སྦྲུ་བ་རྣམས་ནི་བ་ཟང་པོ་ཞིག་མ་ཡིན་ལ། ཡང་ནེ་འགས་ཟློགས་ཟེར་བ་ཞིག
ཕྱི་དཀར་དཀར་རུ་ར་མ་སོགས་ཚན་ཆེན་པོས་སྦྲགས་པར་སྦྱར་དུ་བཅོས་ཏེ། གཙོ་བོ་མཆོད་རྫུའི་ཚོགས་རྫས་ལ་སྨན་རྫམ་དང་། རྫམ་སྐྱེ

༄༅། །གང་ངན་ངན་གྱིས་བྱེད་པའང་སྣང་བས། དེ་ནི་ཚོགས་རྫོགས་ཕྱིར་མཆོད་ཡུལ་དུ་དམིགས་པ་ལྟ་ཅི། དང་པོ་ཉིད་ནས་རང་གི་ཟླ་སྐྲ་ལ་ཕོན་ཡིད་དུ་བཙུགས་པའི་ཀུན་སློང་ངན་པས་ཡི་དྭགས་སུ་སྐྱེ་བའི་རྒྱུ་བསྒྲུབ་པ་ལས། ཚོགས་རྫོགས་པར་མ་མཐོང་ཞིང་། དེ་བཞིན་དུ་ཚོགས་རྫས་རྣམས་ཀྱང་ཕུད་ཀྱི་སྲོས་དང་། ལོ་མའི་སེར་བས་ལྟ་བུ་ཞིག་དང་ཞེན་ཀ་དསྨུག་ཟ་འགྲོབ་ལྷག་འབབས་བཅོག་ཏུ་གྱུར་པས་ནི་ཙ་གསུམ་དཀྲིས་ཤིང་། དམ་ཅན་འདུ་བ་སོགས་ཚོགས་རྫོགས་སྐྱིབ་དཀའ་གི་ལམ་དུ་མི་འགྱུར་བས་ན། རིག་པས་དཔྱད་དེ་ནས་མཐྲོར་ཤག་བརྟར་ཕྱུན་རྩམ་ཚོགས་པར་བྱ། མཐུན་རྐྱེན་མེད་པའི་རིགས་དང་། རི་ཁྲོད་པ་ལྟ་བུས་ནི་དཀའ་འཚོགས་ཆེན་པོ་མི་དགོས་ཤིང་། སྡིག་དང་མ་འབྲེལ་བའི་ཤིང་ཆ་དང་ཚན་བ་དང་། ཚོགས་ཟན་ཕྲན་བུ་ལ་བརྟེན་དུ་ཅི་ཆོས་སྐྱོན་བཅས་ན་ཤ་ཡང་དང་བཅུད་ཏུ་ཏེ་ལྟ་དངོས་སུ་མི་དགོས་ཏེ། འབྲིར་ཚོད་གཏོར་མ་དབ་ཤམས་ནས་ཏེ། །གསུངས་པ་ལྟར

སྔོན་ལོ་རས་ཆེན་པོས་གནམ་མཚོ་ཁ་རུ་སྒྲུབ་པ་ལ་བཞུགས་དུས་འཚོ་བ་ཆད་པས། ཞེ་གཉན་མ་འབྲོད་པ་ལ། བླམས་ཡེར་མོ་སྤྲུགས་དང་། ཚོགས་མཆོད་དགོས་གསུངས་ཏེ། ཚོགས་རིལ་ཧྲུ་ར་བཙོམ་གྲི་ཙམ་པ་ལས་མེད་ཀྱང་། ཚོགས་མཆོད་ཕུལ་བས་བསོད་ནམས་ཆེན་པོར་བསགས་པའི་ལྟས་བྱུང་། འཚོ་བའི་དངོས་གྲུབ་ཀྱ་ཤ་བཞི་རིར་གཅིག་ཆུ་ལྷ་བས་ཀྱིས་ཡུང་དེ་བྱུང་བར་ལོ་གསུམ་དུ་གསོལ་བས་སྒྲུབ་པ་ལ་སྐྱིད་ཕྲིན་པར་བྱུང་གསུངས། གཉེར་ཆེན་གླིང་གསལ་སྐྱིད་པོ་ཀཿ ཕྲིག་གདན་ས་རང་དང་པོ་འདྲེན་སྐྱབས་འཚོ་བ་བཀྲེན་པ་བྱུང་བས། ཚོགས་མཆོད་ཡུན་བུ་ཁྲ་ལས་མང་མཛད་པས། ཕྱིས་བསྟན་འགྲོའི་དོན་ལྷ་བས་པོ་ཆེ་སྒྲུབ་པའི་མཐུན་རྐྱེན་དཀའ་ཚེགས་མེད་པར་བྱུང་བ་སོགས་ལོ་རྒྱུས་དུམ་ཡོད་ཀྱང་ཡིག་ཚོགས་ཀྱིས་འཇིགས་སོ། །དེ་ལྟ་ནའང་ལྷག་བའི་བསམ་པ་དང་། ཏིང་ངེ་འཛིན་ཡོན་ཏན་…… གཙོ་ར་འདོན་བྱ་བ་ལས། རང་ཉིད་མཐུན་རྐྱེན་ཚོང་དུ་རེ་བ་ནི་མ་ཡིན་ནོ། །དེ་ནས་ཚོགས་གདན་སོ། ཉམས་ལ་བམ་གཏུགས་ཀྱིས།

༄༅། །ཡང་ན་རྟོག་ཕྲུགས་ལྷ་ཁྲང་ཞལ་མཉམ་པ་སྟེ། བརྟག་གཉིས་ལས། དེ་ལ་བདག་ཉིད་ཧེ་རུ་ཀ་པར་བྱ། །རོ་ཡི་གཟུགས་ཅན་དཔུར་ནི། །ཡང་ན་རྟོག་གི་བགགས་པའམ། །དུར་ཁྲོད་རོ་རལ་དེ་བཞིན་ནོ། །ཞེས་དང་། ཨོ་རྒྱན་ར་ཏྣ་གླིང་པས་ལེའུ་བརྒྱད་འགྲེལ་པ་ལས། རབ་ཞིང་ཆེན་ཕྲགས་པ། འབྲིང་རྟོག་གཉིས། །ཐ་མ་འདང་གཅན་ཟན་ཀྱུང་གི་པགས་པར་ལ་ཤད། དགོངས་འདུས་ནས། སྐུ་མ་རས་དྲི་མེད་གཙང་མའི་གདན། ཞེས་དང་། ཚོགས་སྒྲོན་ཀྱང་དེ་ཉིད་ལས། རིན་ཆེན་གསེར་ཆག་མེད་པའི་སྟོད་ཐང་དུ། ། ཞེས་ཐོད་པ་དང་རིན་པོ་ཆེ་གདང་རྒྱུད་དུ་འོས་པ་ཡིན་ནོ། །ཧས་རྣམས་ལ་གསང་བའི་སྐར་ཚོམ་པ་ཧ་ར་ཀྱིས་སྐུ་རྟོགས་ཏེ། ཤ་ལ་རྣུ་ལ། ཆང་ལ་མ་དན། ཡ་ཀྵ་ཤ་ལ་སྨུམ། ཆང་ལ་སུ་ར། ཞོ་དང་ཁུར་བ་ལ་ནི་ཏྱ། སྤྲད་ལ་ཀླུ་ཕྲེམ། ཤ་ཁྲེད་པར་བལ་ཛ་ཧི། ཆང་མ་བསྲིང་བ་ལ་ཀླུམ། སྐོང་ལ་ཤེལ་སྐོང་། ཚོད་མ་ལ་ཕ་ར་པ། བྲ་ཐུར་ལ་ཚེམ་པ། སྤྲི་ཡང་ཀུ་སོ་པས་སྤོ་རི་ས་ལ་ཙི་ཧི། ཤ་བཙོས་པ་ལ་ཆེས། ཕྱི་ཤ་སྐེ་ག་པ

༄ཤཁབ་ཉད

ཡ་གལ། ༄ཤ་མང་རིགས་ལ་སྤྲང་ཉེ་སྐྱེས། ཀྱེ་རིགས་ལ་ཀུན་ཏུ་རྒྱུ། །མར་ལ་སོ་ཕྱོག །ཚོགས་ཟན་ལ་དྲི་བི་ཧྲུ། ལ་ཤུག་ཡ་ལ་དུ་ལ་སོགས་ཏེ་ས་ལ་རྒྱུ་ས་གཞང་བའི་
སྣད་ཀྱིས་མ་སྒྲུབ་ན་དམ་ཚིག་འགལ་བ་ཡང་། ཧེ་བཛྲ་ལས། གལ་ཏེ་སངས་རྒྱས་གསང་བའི་སྣད། །མི་གསུང་ཞན་ན་ཞི་འགྲོ་ཞེས་པར་འགྱུར། །ཞེས་དང་། གསང་བའི་
སྐྱང་ཀྱིས་མི་སྤྲུ་བར། །དེ་ཡིས་དམ་ཚིག་ཉམས་པ་བཞི། །འགྱུར་བ་འདི་ལ་ཐེ་ཚོམ་མེད། །ཅེས་སོ། །དེ་ལྟ་ར་ཚོགས་དང་ཚོགས་རྫས་ལ་ཉམས་པའི་སྐབས་ཐམས་ཅད
དུ་འཁང་སྐྱོང་དང་ལག་པར་དྲིས་མ་སྦགས་པར་ཤིན་ཏུ་གཙང་ཞིང་དང་བ་འཛིན་པ་དང་། ལེན་པ་དང་འབུལ་བའི་ཚེ་ནའང་། ལག་གཉིས་པདྨ་སྐོར་གྱིས་བླ་བ
སྦྱ། ཧེ་བཛྲ་ལས། པདྨའི་ལག་པས་བླང་བ་དང་། དེ་ཉིད་ཀྱིས་ནི་ལག་པས་དབུལ། །ཞེས་སོ། །གསུམ་པ་དགྱེས་ལྡན་ལྷའི་ཚོགས་ནི། རྩ་བ་གསུམ་གང་ཡིན་
ལྷའི་ང་རྒྱལ་གྱིས་རྟེན་དང་བརྟེན་པར་བཅས་པའི་དཀྱིལ་འཁོར་གནས་གསུམ་དཔའ་བོ་མཁའ་འགྲོ་ཆོས་སྐྱོང་དམ་ཅན་རྒྱ་མཚོ་དང་། གཞན་ཡང་འགྲོགས་དྲུས

Karma Leksheyling Shedra Collection. Digitization eGangotri

ཀ

༄༅། །རྒྱལ་བསྲས་བཅས་མ་ལུས་པ་ཐམས་ཅད་བསོད་ནམས་ཀྱི་ཞིང་དུ་སྤྱན་དྲངས་ཏེ། ཕྱིན་སྣོད་བཅུད་ཡོངས་འདུས་ཐམས་ཅད་དག་པ་རབ་
འབྱམས་ལྷ་ཡི་ཚོགས་ཀྱི་དཀྱིལ་འཁོར་དུ་ཤར་བའོ། །བཞི་པ་ལྷག་པ་ཏིང་ངེ་འཛིན་ཀྱི་ཚོགས་ནི། སོ་སོ་ཏིཀྲ་ངས་ཀྱི་དམིགས་པ་ཡི་ཁྱེ་བྲག་དང་། ཁྱད་པར་
ཚོགས་ཀྱི་འཁོར་ལོའི་ཚེ་བསྐྱེད་པ་མཉམ་ཡི་གའི་དགོངས་པ་ཐབ་བས་བསྐྱེད་པའི་རིམ་པ་དང་རྗེ་ཉེ་ཅིང་འབྲེལ་པའི་ཀུན་སྤྱོད་ཐམས་ཅད་གསལ་རྟགས་ལྷ་བས་
ཆེན་ཀྱི་སྤྱོད་པ་ཕྱིན་དྲུག་ཏུ་བསྡུས་ཏེ་ཕྱུར་སྣང་དག་པ་རབ་འབྱམས་སུ་ཤར་བ་བསོད་ནམས་ཀྱི་ཚོགས་དང་། ལུང་ཨ་ནུ་ཡོ་གའི་དགོངས་པ་ཤེས་རབ་རྫོགས་
པའི་རིམ་པས་བརྟགས་པའི་ཟབ་མོ་སྨྲ་བསམ་མེད་གཞི་གནས་ཡེ་ཤེས་གསུམ་ཀྱི་རང་བཞིན་དུ་རྫོགས་ཤིང་སེམས་པ་རྣམས་ལ་ཡེ་ཤེས་ཀྱི་ཚོགས་ཏེ། བསྐྱེད་
རྫོགས་ཀྱི་ཏིང་ངེ་འཛིན་ཚོགས་ཟུང་བསྡོམ་ཏེ་ཚོགས་གཉིས་ལ་ལ་བཏུན་ནོ། །གཞན་ཡང་བོད་འདིར་འགྱུར་སྔ་ཡི་རྙིང་པའི་ཚོགས་ལ་རྒྱས་བསྡུས་རྣམ་འཕྲེང་

རྫོགས་ལྡན་ཕྱིར་འདྲེན་ཡོད་མེད། ཀླག་མའི་ཁྲིད་པར་སོགས་དུ་མ་ཡོད་ཀྱང་། འདིར་སྔ་འགྱུར་རྒྱུད་སྡེ་རྣམས་དང་མཁས་གྲུབ་བླམ་བརྒྱུད་པའི་ཕྱག་
བཞེས་ལྟར་རྣམ། དང་པོ་ཁྲིད་ལྔ་ལས། དེ་ནས་ཚོགས་སུ་ལྷ་སྤྱན་འདྲེན་ནེ་སྣང་སྲིད་གཞིར་བཞེངས་ཀྱི་དཀྱིལ་འཁོར་གསལ་ཞིང་། ལྷུན་མོས་གུས་
ཕྱག་གི་བཤགས་པ། ངག་ཁྲིན་ནར་བས་སྒྲགས་ཀྱི་བཤགས་པ། ཡིད་རྟོག་ཚོགས་ལྟ་བའི་བཤགས་པ། སྒོ་གསུམ་གའི་སྒྲི་དགའ་འགྱོད་
ཚིག་གི་བཤགས་པ་དང་བཞི་ལྟར་བཞི་དང་། བདུད་རྩི་སྨན་གྱི་བསྐང་བ། ཐབས་ཤེས་གཉེར་མའི་བསྐང་བ། དམར་ཆེན་རཀྟའི་བསྐང་བ།
སྣང་གསལ་ལ་མར་མེའི་བསྐང་བ་དང་བཞི་ལ་བྱུང་བཞིར་གྲགས་སྟེ། དེ་ལའང་ཕྱི་ནང་གསང་བའི་རྣམ་དབྱེ་སྣ་ཚོགས་པ་དང་། ཡང་ན་ན་ར་ཀ་དོང་
སྤྲུགས་ཆེན་མོ། །བརྗོད་མེད་ཀྱི་བཤགས་པ། རྡོ་རྗེ་དཔལ་ལ་ཆེན་དང་། ཡེ་ཤེས་མཁའ་འགྲོ་སྤྱི་རུ་བཞིར་འདོད་པའང་ཡོད་ཀྱང་དོན་ལ་ཁྱད་པར

Karma Leksheyling Shedra Collection. Digitization eGangotri

༄༅། །མེད། དེ་བཞིན་དུ་ཚོགས་རྫོགས་གཏོར་བཏོས་ཁྲིད་ན་བསྐང་བ་སྨོན་དང་། ཉམས་ཆག་གཙོར་བཏོན་བྱེད་ཆེ་རུ་བ་ཞི་སྨོན་དུ།
འགྲོ་རྒྱུ་ལ་ཡང་འདུག་པས་སླ་བསྒུ་གང་བབ་བྱ་ཞིང་། ལྟག་མའང་སྨོན་ནུ་རུ་ཏ་བསྒྲལ་བའི་དཀྱིལ་འཁོར་དུ་ཕུད་ལ་མི་དབང་བ་རྣམས་དཀྱིལ་འཁོར་
ཀྱི་ཕྱུར་ནུ་སྐྱོང་བས་ཁས་བླངས་པའི་གཏིང་དང་ལྷག་འབར་མགྲོན་མ་སོགས་ལ་བསྐྱོ་བ་ཡིན། དེ་ནུ་ཚོགས་ཀྱི་སླ་ཁས་འདིར་སྦྱོར་སྒྲོལ་བྱུང་འདུག
མཆན་ཕྱིག་འཕང་གསུམ་གྱི་གཞུང་ཐམས་ཅད་ཚང་པའོ། །ལྔ་པ་དགོས་པ་ནི། གང་དུ་ཚོགས་ཀྱི་འཁོར་ལོ་བསྐོར་ར་ཏེ་ཞེས་ན། སོར་བྱང་སྤྱགས་
ཀྱི་དམ་ཚིག་ཉམས་ཆག་ཐམས་ཅད་སོར་ཆུད་པ་དང་། ལང་ཚོ་རྒྱས་ཤིང་ཚེ་བསོད་དཔལ་འབྱོར་ལོངས་སྤྱོད་གཞི་བཞེད་མ་ལུས་གོང་འཕེལ
དུ་འགྱུར་བ་དང་། རབ་ཆེ་འདིར། འབེད་འཆི་བར། ཐམ་བར་དོར། ཡང་མཐར་སྐྱེ་བ་གསུམ་མཚུན་ཆད་འཚང་རྒྱ་བསྐོགས་མཆོག་ཐུན་མོང་

ཨོཾ་གསབ་ཤད

གཉིས་ཀྱི་ དངོས་གྲུབ་ཐོབ་པར་འགྱུར་རོ། བརྟག་གཉིས་ལས། གང་དུ་ཐོས་ན་འདོད་དོན་ཀུན། །ཁྱབ་པ་ཅན་གྱི་དངོས་གྲུབ་འགྱུར། །
ཞེས་སོ། །གཉིས་པ་དངོས་གཞི་ལ་བདུན་ཏེ། ཚོགས་བྱིན་གྱིས་བརླབ་པ། སྤྱན་འདྲེན། བསྐང་བཤགས། ཚོགས་ཕུད། བཤགས་པ་དང་། བསྒྲལ་མཆོད་
དངོས་གྲུབ་ལ་རོལ་བའོ། །དང་པོ་ནི། སྤྱིར་བཏང་སྔོན་དུ་ཟུང་བཞིའི་བསྐང་བཤགས་བྱས་སོ། རང་ཐམལ་དུ་གསལ་བ་དེ་ཉིད་གནས་འགྱུར་རོ། སྐད་ཅིག་གི
གཙོ་བོའི་ང་རྒྱལ་གྱི་ དངོས་བྱིན་གྱིས་བརླབས་ལ། ཚོགས་ཆེན་དང་སྨན་མཆོད་སོགས་སྦྱོར་བ་ལ་དགའ་ན་ཡས་རྡོ་རྗེ་རམ། ཀྲོ་ལ་ཐེབས་ཀྱིས་རྡོ་རྗེ་རྒྱལ་པོ
ལ་ཕྱག་སྟོན་དུ་འགྲོ་བས་མི་རྟོག་འཛིན་ཐལ་མོ་སྦྱར་རོ། ཚོགས་མཆོད་རྫས་ཀྱི་བརླབ་པ་ལ་ཐུགས་ཀ་ཏུ་དཔལ་ཡར་ཞུ་ཞེས་དང་། ཡང་རྒྱས་པར་རྗོད་ན། ཧོ
དཔལ་ཀུན་ཏུ་བཟང་པོའི་རང་བཞིན་ཚད་མེད་པའི་ཐུགས་རྗེས་འགྲོ་བའི་དོན་དུ་བཞུགས་པ་བླམ་རྡོ་རྗེ་འཛིན་པ་ཆེ་ ཡེ་ཤེས་དབུ་མཛད་རྣལ་འབྱོར་ཀྱི་ཚདད

༄༅། །ཕྱག་ཆེན་པོ་རྣམས་དགོངས་སུ་གསོལ། ཆོས་ཐམས་ཅད་རྫོགས་པ་ཆེན་པོ་འི་རང་བཞིན་དུ་གདོད་ནས་མངོན་པར་བྱང་ཆུབ་གྱུར། འགྲོ་བའི་ཁམས་རྣམས་མ་རིག་པའི་དབང་གིས་འཛིན། ཧེ་རུ་ཀ་གི་ཕྱོགས་བཅུ་ཀུན་ཏུ་ཁྱབ་པ་ལ་དགོངས་ཏེ་ཐུགས་རྗེ་ཆེན་པོའི་རོལ་པས་རང་བཞིན་ལྷུན་གྱིས་གྲུབ་པའི་ཀྱིལ་འཁོར་དུ། ཏིང་ངེ་འཛིན་ཟབ་མོའི་རྣལ་འབྱོར་ལ་གནས་པར་ཞུ། ཞེས་པས་སྙན་གསན་པ་བཞེངས། ཚོགས་ལ་ལས་བུ་མཆུ་དང་ནང་མཆོད་འབྱོར་ཏེ། ཨམྲྀ་ཏ་སོགས་ལས་སྔགས་ཀྱིས་བསངས། རང་ཉིད་རྩ་གསུམ་གང་རུང་གསལ་བ་ཅི་ཆོག་རྗེས་སུ་སེམས་ཀྱིས་གཞོལ་བ་དགོས་བསལ་ཡིན་ཀྱང་། ཀྲི་ཁྲ་བཙོ་མ་དུ་རྫས་རྣམས་ལ་དངོས་པོ་དང་མཚན་མར་འཛིན་པའི་དྲི་མ་དང་། དམ་ཡུག་ཉམས་གྲིབ་འབབས་བཙོག་སོགས་གློ་བུར་གྱི་མི་གཙང་བ་རྣམས་ཡེ་ཤེས་ཀྱི་ཡི་གེ་རཾ་ཡཾ་ཁཾ་གསུམ་འཕྲོས་པས། མེ་རླུང་ཆུ་གསུམ་གྱིས་བསྲེག་གཏོར་བཀྲུ་བ་ལས། ཐུགས་སྲོག་ཧཱུྃ

ཚོགས་ཁ་༡༨

ལས་རཾ་སོགས་འཕྲོས་པས། རཾ་ལས་ཡེ་ཤེས་ཀྱི་མེ་འབར་ཏེ་ཚོགས་དངོས་པོར་འཛིན་པའི་མཚན་མ་ཐམས་ཅད་བསྲེག ཡཾ་ལས་ལྷག་མཐོང་ཡེ་ཤེས་ཀྱི་
རླུང་བྱུང་བས། ཚོགས་བཟུང་འཛིན་གྱི་བག་ཆགས་གཏོར། ཁཾ་ལས་ཞི་གནས་ཀྱི་ཆུ་བྱུང་བས། གཉིས་འཛིན་གྱི་དྲི་མ་བཀྲུས་ཏེ་སྟོང་པར་གྱུར། སྟོང་ཆེན་དེའི་
ངང་ལས་ཧཱུཾ་ཡིག་ཡོངས་སུ་གྱུར་པ་ལས། སྣོད་ཀ་པཱ་ལ་ཡངས་ཤིང་རྒྱ་ཆེ་བ་སྟོང་གསུམ་དང་མཉམ་པའི་ནང་དུ་ཤ་ལྔ་དམ་རྫས་བདུད་རྩི་ལྔའི་ངང་བཞིན་
འདོད་ཡོན་གྱི་ལྷ་མོ་དཔག་ཏུ་མེད་པའི་སྤྲིན་འཕྲོ་བ་དང་། རང་གི་ཐུགས་ཀའི་ཧཱུྃ་གི་འོད་ཟེར་གྱིས་འདྲེན་ཏེ། ཁམས་ཀྱི་འདོད་ཡོན་ལྷ་སོགས་བཟའ་བཅའ་
བཏུང་བ་འབྱུང་བ་བཞིའི་རོ་བཅུད་ཐམས་ཅད་བསྡུས་ནས་ཚོགས་ལ་བསྟིམ་པར་བསམ། དེའི་སྟེང་དུ་ཨོཾ་ཨཱཿཧཱུྃ་བརྩེགས་མར་གནས་པ་ལས་འོད་ཟེར་དཀར་
དམར་མཐིང་གསུམ་ཕྱོགས་བཅུར་འཕྲོས་པས་ཕྱོགས་བཅུའི་སངས་རྒྱས་རྣམས་ཀྱི་སྐུ་གསུང་ཐུགས་གསང་བ་བསམ་གྱིས་མི་ཁྱབ་པའི་བྱིན་རླབས

Karma Leksheyling Shedra Collection. Digitization eGangotri

༄༅། །ཐམས་ཅད་བདུད་རྩི་འོད་ཀྱི་རྣམ་པར་སྨིན་དྲངས་ཏེ་ཡི་གེ་གསུམ་ལ་ཐིམ་པས། ཡི་གེ་གསུམ་ཞུས་པ་མཆོག་ཏུ་འབར་ཏེ་འོད་དུ་ཞུ་ནས་ཚོགས་རྫས་ལ་ཐིམ་པས། བཅུད་བདུད་རྩི་འི་རྒྱ་མཚོ་ཆེན་པོ་ཁ་དོག་དྲི་རོ་ནུས་པ་ཕུན་སུམ་ཚོགས་པར་གྱུར་པའི་སྣས་པ་ལས་འདོད་ཡོན་གྱི་ལྷ་མི་གྲངས་མེད་པར་སྤྲོས་ཏེ། དེ་དག་ཀྱང་གཟུགས་མ་དཀར་མོས་མེ་ལོང་ཐོགས་པ། སྒྲ་མ་སེར་མོས་རོལ་མོ། དྲི་མ་ལྗང་ཁུས་བདུག་སྤོས། རོ་མ་དམར་མོས་ཞལ་ཟས། རེག་བྱ་དམར་མོས་ན་བཟའ། ཆོས་མ་མཐིང་ཁས་རྡོར་དྲིལ་དང་ཆོས་འབྱུང་ལ་སོགས་ཏེ་འདོད་ཡོན་གྱི་ཁྱད་པར་མཐའ་ཡས་པ་དང་། བྱེ་བྲག་ཕྱི་ནང་གི་སྣེག་སོགས་བཅུ་དྲུག་ལ་སོགས་མཆོད་ལྷ་དཔག་ཏུ་མེད་པ་དེ་དག་ཀྱང་། དགྱེས་པའི་གླུ་གར་དང་། སྒྱུ་རྩལ་གྱི་རྣམ་འགྱུར་དུ་མས་ཕྱག་ན་ཐོད་པ་དང་། འདི་ཉིད་དུ་གྲགས་པ་དང་མ་གྲགས་པའི་རིན་པོ་ཆེ་དུ་མའི་གཞོང་པ་རྣམས་སུ་བཟའ་བཅའ་བཅུད་པའི་བྱེ་བྲག་རོ་མཆོག་ཕུན་སུམ་ཚོགས་པ་རྣམས

པ་ཀ་ང་སྐྱེ་ཁུ་ལ་བ་དང་། གཞན་ཡང་མི་དབང་ལྷ་དབང་ལ་སོགས་འཇིག་རྟེན་གྱི་ཡོངས་སྐྱོང་རྒྱལ་སྲིད་བརྟུན་དང་། བཀྲ་ཤིས་པའི་རྫས་བརྒྱད་རྟགས་བརྒྱད།
ཉི་བའི་སྐུ་བརྙན་སོགས་མཚོན་པ་མེད་པའི་ཞིག་ཏེར་ཆེན་པོའི་སྒྲིབ་ཉེ་ཁྱུང་གཏ་བས་པ་ ཕྱིའི་ཚོགས། དོན་སྙིང་དབང་པོ་ལྷ་སོགས་ནང་གི་ཚོགས། བདེ་སྟོང་
ཟག་མེད་ཡེ་ཤེས་ཀྱི་བླུད་དང་བཅས་པ་གསང་བའི་ཚོགས། རིག་སྟོང་འཁྱིལ་བ་གདལ་ཆེན་པོར་མཆོད་བྱ་མཆོད་བྱེད་མཆོད་ཡུལ་ཐམས་ཅད་བསམ་བརྗོད
དམིགས་མཐའ་དང་བྲལ་བ་གསང་བ་བླ་ན་མེད་པའི་མཆོད་པར་བསམ་སྟེ་བྱིན་གྱིས་བརླབ་པའི་སྔགས་བརྗོད་དོ། །གཉིས་པ་སྤྱན་འདྲེན་པ་མི་སྤུར
སྤོས་བདུག་ལ། བདག་མདུན་གྱི་གཙོ་བོའི་ཐུགས་ཀའི་ཧཱུཾ་ལས་འོད་ཟེར་ལྕགས་ཀྱུ་ལྟ་བུ་མུ་མེད་པ་འཕྲོས་པས། རང་བཞིན་ཆོས་ཀྱི་དབྱིངས་ཀྱི་ཞིང་
ཁམས་དང་། ངེས་པ་ལྷུ་ལྷུན་པོས་སྐུ་ནི་ཞིང་ཁམས། མ་ངེས་སྤྲུལ་པའི་ཞིང་ཁམས་སྟོང་གསུམ་རབ་འབྱམས་ཀྱི་བ་ཕྲག་བརྒྱ་ཉམ་སྣང་གདངས།

ཀ [illegible]

༄༅། །ཆེན་མཚོའི་སྒྲུ་འཕྲུལ་རོལ་པ་དང་། མངོན་དགའ་དཔལ་ལྡན་མཛེས་པ་སོགས་ཕྱོགས་བཅུའི་ཞིང་ཁམས་རྡུལ་གཅིག་གི་སྟེང་ན་
རྡུལ་སྙེད་ཀྱི་སངས་རྒྱས་ཞིང་ཁམས་བསམ་གྱིས་མི་ཁྱབ་བརྗོད་ཀྱི་མི་ལངས་པ་རིས་སངས་རྒྱས་བྱང་སེམས་ཉན་རང་དང་། གནས་ཡུལ་གྱི་དཔའ་བོ་མཁའ་
འགྲོ། །དུར་ཁྲོད་ཆེན་པོ་བརྒྱད། ས་བཅུ་ལམ་ལྔ་རིག་འཛིན་བཞིའི་ལམ་ལ་གནས་པའི་རིག་འཛིན་གྲུབ་ཐོབ་རྣམས་དང་། དཔའ་བོ་དཔའ་མོ་ཡེ་ཤེས་དང་
ལས་ལ་དབང་བའི་བསྟན་སྲུང་དམ་ཅན་རྒྱ་མཚོའི་ཚོགས་དང་བཅས་པ་ཐམས་ཅད་མཁའ་དབྱིངས་ལས་སྤྲིན་གྱི་ཕུང་པོ་གཏིབས་པ་ལྟར། རྣལ་འབྱོར་པ་མོ་
མཆེད་དང་ལྷམ་དཔལ་འདུས་པ་རྒྱ་མཚོ་རྣམས་དང་། མཐའ་ཡས་པའི་སེམས་ཅན་ཐམས་ཅད་ལ་ཐུགས་བརྩེ་བ་ཆེན་པོས་དགོངས་ཏེ། ཚོགས་མཆོད་བདུད་
རྩི་ཡི་རྒྱ་མཚོ་ལ་ལོངས་སྤྱོད་པའི་སླད་དུ་ཐོགས་པ་མེད་པར་གནས་འདིར་གཤེགས་པར་བསམས་ལ། སྤྱན་འདྲེན་གྱི་ཚིག་རྗེས་རྗེས་ལ་མཇུག་ཏུ་སྭཱ

མཛོ༔ ཞེས་སྨོན་ཀྱི་ཚིག་ལ་དགོངས་ཏེ་ཏྲེན་པར་དམིགས། གསུམ་པ་བསྐང་བཤགས་ནི། ཞི་ཁྲོའི་རིགས་དང་དགོངས་འདུས་སོགས་ལ་སྨན༔
རཀ་གཏོར་གསུམ་གྱི་བསྐང་བ་ལ། རང་ལུས་ཐ་མལ་དུ་གནས་པའི་ཕུང་།ཁམས་སྐྱེ་མཆེད་རྣམས་རྫས་སུ་དམིགས་ཏེ་མཆོད་པར་ཕུལ་ནི་དང་། ཡ་སྨན
རཀ་གཏོར་གསུམ་རྫས་སུ་འགྱུར་པ་ལ་དམིགས་པར་ཐུན་མོང་དུ་ཤེས་པའི་བྱེ་བྲག་ཕྱེད་པ་དང་། དེ་བཞིན་དུ་མ་རམ་མེ་ལ་བང་ཞེས་པར་བྱ་ཞིང་། །གང་ལྟར
སྐྱི་པདྨ་དཀྲུམས་ཕྲེར་བསྒོམ་བསྒྲགས་མར་བྱའོ། །བཞི་པ་ཚོགས་ཕུད་ནི། དང་པོ་ཚོགས་ཀྱུར་ཅད་པའི་དང་པོ་ཐུགས་དམ་བསྐང་ཕྱིར་དུ་ཚོགས་རྫས
ཀྱི་ཕུད་གང་འཚོགས་དང་། གཉིས་པ་བཤགས་པའི་ཆེད་དུ་དེ་ལྟར་དང་། གསུམ་པ་བསྒྲལ་ལམ་མཆོད་ལམ་མཆོག་ཕྲན་ཞེས་ཟན་ཡིད་དང་། མེད་ན་ཚོགས་ཟན་དང་
ཤ་དུམ་ཅུང་ཟད་བཞག་པས་ཀྱང་འཕྲུས་ཤིང་། བཞི་པ་གནམ་ཕྱུད། ལྷག་པ་གཙང་ལྷག་གི་དེད་ཚོགས་རྫས་སྣ་ཚོགས་པ་བཤམས་པ་ལ་ལས་རྗེར་ཞལ་ཡབ་

༄༅། །གཡམ་ག་ཡོན་དུ་ཕྲབས་ཤེས་ཀྱི་ཧྲས་ཁྲིགས་ཏེ། འདོན་ཅིག་དང་བསྟན་མཆིའི་ཁར་ཀྱིལ་འཁོར་རམ། རྩ་གཏོར་མཆོད་དུ་འབུལ་ལ། གོང་གི་མཆོད་ལྷ་རྣམས་ཀྱིས་ཕྱི་ནང་གསང་བ་དེ་ཁོ་ན་ཉིད་ཀྱི་ཚོགས་སྤུལ་བས། དོན་ཟག་མེད་ཀྱི་བདུད་རྩི་ལ་རྣམ་པ་འདོད་པའི་ཡོན་ཏན་ལྔ་ཙ་རང་བཞི་མཚན་དཔ་མེད་པའི་ཚོགས་ཀྱི་མཆོད་ཡུལ་དམ་པ་རྣམ་ལྷ་མཉེས་པ་ཤིང་། ལན་སྐྱེས་སྩོལ་དབྱིན་རླབས་དབང་དང་དངོས་གྲུབ་རྣམ་པ་གཉིས་སྩོལ་བར་དམིགས་ལ་གཞུང་ཚིག་བརྗོད། མཧཱ་ཀུ་ག་ཎ་ཙཀྲ་ས་ཏ་པུ་ཛ་ཧོཿ ཞེས་པ་ལ། གཎཾ་ཐབས་ཤེས་ཟུང་འཇུག་གི་ཚོགས་དང་། ཙཀྲ་ནི་འཁོར་ལོ་སྟེ། བདེ་སྟོང་ཟུང་འཇུག་ཡེ་ཤེས་ཀྱི་འཁོར་ལོས་ཇོ་ཎ་མོ་ཅས་པའི་འཚིང་ཐབ་གམ། ཧྲ་བ་བཅོད་པ་དང་། སཏ་པུ་ཛ་ཧོཿ ཕྱི་ནང་གསང་བ་བླ་ན་མེད་པའི་མཆོད་པ་བཞེས་ཤིག་གོ། །སྐབས་འདིར་ཚོགས་འབུལ་ཡུལ་ཡུལ་གྱི་ཁྲི་ཚོ་མཐས་ལ་བསྒྱུར་སྟེ། དེ་ལ་ལས་མཐུན་བཀྲིད་ལ་ཚོགས་ལྷ་བསྐྱིམ་ནས་འབུལ་ཟེར་བ་དང་། ལ་ལས་གཏོར

མཎྜར་གསལ་ཧེ་འཕྲུལ་ཞེར་བ་དང་། ལ་ལས་བདག་བསྐྱེད་ལ་འཕྲུལ་ཞེར་བ་སོགས་སྣ་ཚོགས་སུ་གྲགས་ཀྱང་། དང་པོ་ལྟར་ན་སྒྲུབ་ཆེན་དབང་ཚོགས་སྐབས་ལྷ་ཁྲུ་ལས་ཚོགས་རྒྱུད་ལ་མདུན་བསྐྱེད་མི་དགོས་པས་བསྡུ་མི་འགྲི་ཡུལ་མེད་པ་དང་། གཉིས་པ་ཉིད་བང་བསྒྱུར་ཞེར་ལས་སྒྲུབ་ཧེ་ཉ་ཀྲི་སྐབས་མ་ག་ཏིག་ས་ལྟར་གསལ་བ་མབ་ཤད་ཅིང་། གསུམ་པ་ལྟར་ན་ཚོགས་ལྷ་སྤྱན་འདྲེན་པ་དོན་མེད་པས་སོ། །ཡང་ཆོག་གཅིག་ལ་ཚོགས་པ་བསགས་ཞིང་གི་དཀྱིལ་འཁོར། འབར་བམ་ཚམས་ཀྱི་དཀྱིལ་འཁོར། ཉམས་ཆག""བསྐང་བའི་དཀྱིལ་འཁོར། བསྐྱེད་རིམ་དམ་ཚིག་གི་དཀྱིལ་འཁོར། རང་བཞིན་ཡེ་ཤེས་ཀྱི་དཀྱིལ་འཁོར། ལོངས་སྤྱོད་གནས་ཙ་གྲའི་དཀྱིལ་འཁོར་དང་ལྔ་ལགས། འདི་ནི་གཙོ་བོ་མཐུག་གི་དཀྱིལ་འཁོར་ཉིད་དུ་ཤེས་པར་བྱ་ཞིང་། དེས་ན་ཚོགས་རྫ་གསུམ་གཏོར་མའི་མདུན་དུ་ཕྱུལ་ཡང་། རྫ་གཏོར་ཉིད་མཆོད་གཏོར་དུ་དམིགས་པ་སྟེ། གང་ལྟར་ན། གཏོར་མ་ལ་ཕྱི་ནང་གསང་བ་གསུམ་སྟེ། ཕྱི་གཏོར་བརྒྱ་རྩ

Karma Leksheyling Shedra Collection. Digitization eGangotri

༡ ༄༅། །སོགས་ཕྱི་གཏོར། གསང་སྔགས་ཀྱི་གཏོར་མ་ནང་གཏོར། ཀུ་ས་ལིའི་ལུས་ཚོགས་གསས་གསང་གཏོར་དང་གསུམ་ལས། སྐབས་འདིར
ནང་གཏོར་དབང་ཞེད་པ་བྲུ་སྟེ། གཏོར་མ་འདི་ལས་རྒྱུད་དང་། བཀའ་གཏེར་གསར་རྙིང་མཐུན་པས། གཉན་གཏོར་དྲག་གཏོར་ཞུག་གཏོར་སྐོང་གཏོར་
རྒྱུན་གཏོར་གཉའ་གཏོར་ཐུན་གཏོར་དུས་གཏོར་ལས་གཏོར་ཏེ་རྣམ་གྲངས་དཔག་ཡས། དྲག་གཏོར་ཞུག་གཏོར་བཟོང་གཏོར་གསུམ་ནི་དོན་གཅིག་སྟེ།
ལོ་རེ་རེ་བརྗེ་བའི་ལོ་གཏོར་དུ་གྲག་པ་དེ་ཡིན། གཉན་གཏོར་ལ་གཉིས། འཕྲུལ་དུ་བསྒྲུབ་ཚེ་གཏོར་མ་ལྷར་བསྐྱེད་ཅིང་། དབང་བསྐུར་ལེན་སོགས་སྒྲུབ་
གྲུབ་རྗེས་ག་ཞིགས་པ་དང་། སྒྲུབ་ཁང་ཨ་གཉན་གཏོར་རྒྱུ་ཚོགས་ཕྲིན་གྱིས་བརྒྱན་ཏེ་མར་ཁྲུས་སྦྲགས་ཤིང་། གཏོར་ཁ་བཟུང་ནས་དང་སྨན་སྣ་རིན་པོ་
ཆེ་སོགས་གཏོར་སྙིང་དང་དུ་འབུལ་ཏེ་བཅའ་བ་ནི་གཉན་དུ་བཞག་པ་རམ། བསྟན་སྲུང་སོགས་དམིགས་བསལ་ཀྱི་ཟོར་དུ་བསྒྱུད་དེ་འཕེན་པའི་སྐབས

ཀྱང་ཡོད། ཉི་མ་རེ་བཞིན་དུ་དེ་འདྲ་བ་བསྐུས་པ་རེ་བཙའ་སྟེ་འབུལ་བ་ནི་རྒྱུན་གཏོར་དང་། མ་གྲུབ་ན་རྒྱུན་གཏོར་ལ་གསོ་བྲན་ཕྱེད་པའང་རྒྱུན་གཏོར་དབྱུང་དོ།། །ཡང་ཆོས་སྐྱོང་ལས་ལ་བསྐུལ་ཏེ་ལས་དེ་མྱུར་དུ་སྒྲུབ་པས་ཤིག་དང་། གཏོར་མ་འདི་གཏང་རག་ཏུ་འབུལ་ལོ་ཞེས་པ་ལྟ་བུ་ནི་གཏང་གཏོར་ཟེར་བ་ཡིན། ཐུན་གཏོར་ནི་ཐུན་མཚམས་སུ་གཏོར་ཆུང་རེ་འབུལ་བ་དེ་ཡིན། ༧ བཞི་དུས་སྐབས་ཆོས་གཉན་རྣམས་ལ་ཚོམ་སྐྱེད་རྒྱུན་ཆགས་སུ་འབུལ་བ་དུས་གཏོར་དུ་གྲགས་ཤིང་།། ལས་གཏོར་ནི་ལས་གང་ཞིག་ངེས་མེད་དུ་བསྒྲུབ་དགོས་པའི་ཚེ་ན་གཏོར་མ་འབུལ་ཞིང་ཕྲིན་ལས་བཅོལ་བ་དེ་ལ་གློ་བུར་ལས་བཅོལ་ཟེར། དེ་དག་གི་ཕྲིན་ལས་བཞི་ནི་དམིགས་རྣམ་སོ་སོའི་སྐབས་ནས་བཤད་པ་ལྟར་ཉམས་ལེན་ཏུ་ཆུད་པར་བྱ་བ་ལས་འདིར་བཤད་པ་ཞིག་ནས་མ་ཡིན་ནོ།། །དེས་ན་ཚོགས་འབུལ་ཡུལ་ནི་ཚོགས་ལྷ་སྤྱན་འདྲེན་གྱི་སྐབས་སུ་ལྷ་ཚོགས་རྣམས་མདུན་གྱི་ནམ་མཁར་བཞུགས་པར་དམིགས་ལ་དེར་མཆོད

Karma Leksheyling Shedra Collection. Digitization eGangotri

༄༅། །ཕ་ཡིན་ཅས་ཤེས་ཕ་ཕྲ་ཞིང་། ཚོགས་ཕུད་ཚོམ་ཐབ་བཞར་གཙུམ་ལས། ཕུང་ཉིད་རྩ་གསུམ་བཅོར་མ་སྒྲི་མ་ཤྲུ་ཕ་ལ་ཁར་པ་བཤགས་པ་མ་ཁ་བ་བགྲོ་ཞི་གཏོར་མ་ཧི་མ་ཧྲུན་དང་། བསྒྲུལ་ཧྲ་ན་ས་ཛེ་ར་ལས་ཡོད་ཚེ་ཟེར་གཏོར་མ་ཧྲུན་དང་། མེ་ཚེ་ཚོས་སྒྱུང་གཏོར་མ་ར་བཞུལ་བཟིན། དེ་ལྟར་མ་ཡིན་པའི་ཁ་ཅིག་གི་དམ་ལྷུ་ཡི་ཞལ་ཕྱི་བྲ་ཚལ་ལྷུན་དུ་ཚོགས་ཕུང་འཚད་པ་ལོགས་ནི་རིག་བཟོ་ཞེན་ལས། རྒྱུད་དུ་རྒྱ་བཞུར་གང་ཏུ་འཚམ་པ་ཤ་ར། དེ་ལྟར་ཕྱོགས་ན་དབུ་ཞེ་ར་གཅིག་དང་། དབུ་བརྒྱ་ལྷ་སྤྱལ་ཞང་དེ་ལྟར་དགོས་པ་ར་ཟད་དོ། །ཕྱེ་པ་བཤགས་པ་ནི། ཚོགས་རྫ་ས་སྐྱུན་ར་གཙུམ་ས་གཏོར་མ་ཧྲུན་ཏེ། བཤགས་བྱ་ནི་དོན་ལ་པ་ནམ་མཁའ་ལྷ་སྤྱུལ་བ་བཤགས་སྦྲུ་ཝེར་ཕྱི་ཡི་མི་ཤྲུ་བཀྲུང་། དཀྱིལ་དེ་ལ་ཀློ་ཕུར་ཀྱུན་རྫེ་བ་ཀྱི་ཕྱིན་ནམ། སྒྲུམ་ལྷ་ཡུ་ཝེ་རྡི་ག་ཀྲི་བ་བཞད་ཧྲམ་ས་ད་ལྷུ་ཞི་པ་ར་དུ་ཉེ་མ་མོ་ཚེས་དྲུག་ལྷ་དཔ་ཅེ་ཤིད། ཞེས་རབ་ཞ་ཅེ་དམ་རིག་པའི་དབང་ཞགས་སོ་ཕར

ཕྱུང་སེམས་གསང་སྔགས་ཟབ་མོའི་ལྟ་དགོངས་དང་། སྒྲུབ་པ་ལྟ་སྤྱོད་དམ་ཚིག་ཡ་བྲལ་དུ་གྱུར་ཏེ་གཞུང་བཞིན་དུ་མ་སྒྲུབ་པ་དང་། ཁས་བླང་དམ་བཅའ་

ལས་འགལ་ལ་འཁྲུལ་ནོངས་པ་དང་། ལེ་ལོ་སྐྱོ་སླ་ལས་ཚོད་ཡོད་ཀྱི་དབང་དུ་གྱུར་བ་དང་། སེར་སྣའི་ཁང་གིས་མཆེད་པའི་བླ་ར་ཕུད་པ་དང་། དུས་ཀྱི་མཆོད

པ་ཆག་པ་བསྐོགས་མ་དོར་ན་རྩ་བ་དང་ཡན་ལག་གི་དམ་ཚིག་འགལ་བ་འཁྲུལ་ཉམས་ཆག་འདས་རལ་དུ་གྱུར་ཏེ་ཚིག་རྣམས་ངོ་ཚ་འཛེམས་སྐྲག་འགྱོད

པ་ཆེན་པོས་རྫ་གསུམ་དམ་རྫས་རྒྱ་མཚོའི་ངང་དང་དུ་ སྟོབས་བཞི་ལྡན་བས་བཤགས་པར་བགྱིས་ཏེ་སོ་སོའི་གཞུང་ཚིག་བརྗོད་དོ། །སྐབས་འདིར་བསྐང་བ་

དང་། ལྟ་བའི་སྒྲོང་བཤགས་འདོན་ཀྱང་རུང་ངོ། །སྒྲག་པ་བསྐྱལ་བ་ནི། སྐྱུད་ལས་གཏོར་ཟློག་དང་འབྲེལ་ན་དེ་ཉིད་གསེར་སྐྱེམས་དཔུ་ ཞ སྐྱུལ་གཏུ་ཁྱང

བསྐྱལ་ཁྱག་རྣམས་སྣ་ནས་འདིར་འཁྲོལ་ཤེས་པར་བྱ། ཚོགས་ལས་མཆོད་ཡོན་ལ་དེ་རྣམས་མི་དགོས་སོ། །བསྐྱལ་བ་དེ་ལ་རྣམ་པ་མ་དག་པའི་ཞིགས་ནས་ལ་བདང

ཀ

༄༅། །སྒྲོལ་ཆོག་དགོངས་སོ། །དང་པོ་ནི། འགོ་སྔོན་སོང་གང་ཞིག་ཕྱོབ་ཕྲང་དང་། ཟླ་བརྒྱུད་དང་ཐུགས་འཆང་ཆེ་བ་ཕ་མེས་དུས་ནས་འདི་ལྷ་ཕོ་ཞེས
ཙམ་ལས། ཚོགས་བསྒྲལ་མནན་སྲེག་འཕང་གསུམ་སོགས་གང་བྱེད་ཀྱང་དྲག་པོའི་ལས་ཆེན་བཅུ་གཉིས་རྣ་བས་ཀྱང་མཐོས་པ་བཞིན་དུ་དགུགས་བསྒྲལ
ཕུར་བའི་གནད་དོན་དེ་རྣམས་ཁ་ཊྲ་ཀྵཻཾ་ཕྱུང་དང་ཕྲེང་དཔུ་རྫུར་བོལ་ སྒྲིག་པ་ཙམ་ཀྱིས་ཞེ་སྡང་དང་བཅས་ཏེ་རང་སྣང་དགྲ་རུ་ལངས་པའི་ཟན་ལ་དེ་བསྒྲལ་བ
ནི། སྲོག་གཅོད་ཀྱི་ལས་ངན་"བསགས་པ་ལས། །རྣམ་དག་པ་མ་མཐོང་ཞིང་། །ཚོགས་པས་བདག་བསྒྲལ་དང་། ཐུགས་རྗེས་གཞན་སྒྲོལ་གྱི་རྣམ་གཞག་དེ
བཞིན་ཤེས་དགོས་པ་འདྲ། གཉིས་པ་ནི། བར་ཆད་བསལ་བའི་ཕྱིར་བསྒྲལ་བ་དངོས་ལ་དོན་ལྔ་སྟེ། བསྒྲལ་བྱ་ཞིང་ཡུལ། སྒྲོལ་བྱེད་རྣལ་འབྱོར་པ། ཇི་ལྟར་བསྒྲལ
བ། སྒྲོལ་བའི་ཚེ། ཆོ་ཁྲུས་གནས་ལྔ་ངོ། །དང་པོ་ནི། ཕྱི་རབས་དུས་རྒྱུས་ཀྱི་བསྟན་པ་བཤིག་པ་དཀོན་མཆོག་གི་དབུ་ལ་ཡང་སྨད་པ། རྡོ་རྗེ་སློབ་དཔོན་གྱི་སྐུ

ལ་བསྔོ་བ། དགེ་འདུན་གྱི་དཀོར་འཕྲོག་པ། ཕྱག་ཆེན་བར་སྲུན་ཁྲིན་པ། རྡོ་རྗེའི་སྐུ་ན་སྙིང་ལ་ལྡུན་འཕྲེན་པ། སྒྲུབ་པ་ལ་བར་གཅོད་བྱེད་པ། གཏན་ནས་བརྩེ་བ་དང་སྙིང་རྗེ་མེད་པ། དམ་ཚིག་དང་སྡོམ་པ་ཐལ་བ། རྒྱུ་འབྲས་ལ་ལོག་པར་ལྟ་བ་སྟེ་བསྒྲལ་བྱའི་ཡུལ་ལམ། ཞིང་བཅུ་ནི། །ཡང་རྟ་མཆོག་རོལ་བའི་རྒྱུད་ལས། ཧུང་ཟླ་དམི་འདྲ་བ་ནི། བཀའ་ལས་འདའ་བའི་ཞིང་དང་། བསྟན་པ་ལ་ཤིག་པའི་ཞིང་དང་། སློབ་དཔོན་སྨད་པའི་ཞིང་དང་། དམ་ལས་འདས་པའི་ཞིང་དང་། མཆེད་ལ་འཁྲུ་བའི་ཞིང་དང་། ངེས་པར་གསང་བསྒྲེལ་དང་། མན་ངག་བླ་མ་སྨད་དང་། ཉམས་ལེན་བར་ཆད་བྱེད་དང་། སྐྱབས་རྟེན་ཀུན་སློ་བྱེད་དང་། དཔང་མེད་ཕྲོག་རྟུ་ཚོང་བ་དང་བཅུ་གསུངས་སོ། །གང་ལྟར་དམིགས་རྟེན་བཤམས་པའི་ཚུལ་ནི། མཆོག་ཐུན་ཤ་བ་འཁོར་བར་བཙུ་ལོག་པའི་རྟེན་འཕྲལ་དུ་མཐོ་བོ་ངང་ཤ། ངང་པ་བྱང་དང་ཤར་དུ་བསྟན་ཏེ་བག་ན་རྒྱལ་དུ་བཞག །ཡང་སྒྱུང་ངན་ས་ལ་༎ཕྱོགས་ཤིང་འཁོར་བ་ལ་རྒྱབ་ཕྱོགས་པའི་རྟེན་འཕྲལ་དུ་གདོང་རར་དལ་༎

༄༅། །བསྟན་ཞིང་། མགོ་བོ་ཀྲུབ་དུ་ཕྱོགས་པར་བྱུས་ཀྱང་རུང་། བློ་སྒོམ་སྐད་ཅིག་ལ་ཆགས་པའི་རྗེས་འབྲེལ་དུ་འཁོར་བའི་རྒྱུ་རྐྱེན་འབྲེལ་བ་བཅུ་གཉིས་ཀྱི་རྩ་བ་མཚོན་པར་བྱེད་པའི་ཉེ་བོ་ལར་ཏུ་བྲན་ལ། གཉིས་པ་སྒྲོལ་བྱེད་རྣལ་འབྱོར་བཞི། ཉམ་རྟོགས་ལ་སྙིང་རྗེ་ཆེ་བ། སྤྱོད་པ་རྒྱུ་འབྲས་ཞིབ་ཅིང་བརྩོན་པ། བསྐྱེད་རིམ་ལ་ཡུལ་གསུམ་གྱུང་དུ་གྱུར་ཅིང་། སྒོག་གཉེར་བཞིས་ཐེབས་པའི་རྫོང་རྟགས་ཐོན་པ། གཟུར་གནས་བློ་ཁོག་ཡངས་ལ་རང་འདོད་མེད་ཅིང་། ཀུན་རྫོབ་བྱང་སེམས་དང་ལྡན་པའོ། །གསུམ་པ་རྗེ་ལྟར་བསྒྲུལ་བཞི། རྟོགས་བས་གཟུང་འཛིན་དང་བདག་ནང་དུ་བསྒྲུལ་ཏེ། ཐུགས་རྗེ་འི་བྱང་སེམས་ཀྱིས་ཞོག་པའི་ལམ་དུ་ ཞུགས་པའི་གནས་ཚད་དེ་རྗེ་སུ་བཟུང་བའི་ཐུགས་རྗེའི་ངང་གིས་བསྒྲུལ་བའོ། །བཞི་པ་སྒྲོལ་བའི་ཆོད་ལ་ལྔ་སྟེ། ཡུལ་གསུམ་གསལ་བ། རྫོང་འཕྲང་སྒྲོག་གསུམ། དགྲ་གསུམ་བཅད་པ། བདུད་བཞི་བཅོམ་པ། འཕྲང་གསུམ་སྒྲོལ་བའོ། །དང་པོ་ལ་གསུམ་ལས།

Shedra Collection. Digitization eGangotri

ཨ་ཕུར་ཀ་པ་ཉེར

དང་པོ་ནི། ལུས་ཀྱི་བྱེད་ལས་ཀྱིས་ཕུར་སྐོར་བྱ་ཞིང་། ངག་གིས་དྲག་སྔགས་སོ་ཕུར་པ་བཟླ་བ་དང་། སེམས་ཉིད་ཕུར་བའི་རིག་ངང་བསྐྱེད་པ་མཉམ་པ་ཞག་ཆོས་
སྐུའི་ངང་དུ་ཧཱུྃ་གས་པས་བདག་སྔོན་དུ་བསྒྲལ་ལ་ནས། རྗེས་ཐོབ་རྩལ་སྐྱོང་རྡོ་རྗེ་ཆེན་པོའི་ཐུགས་རྗེས་གཞན་སྒྲོལ་བ་ནི་བླ་ན་མེད་པའི་དགོཾས་བསྟེ། དེ་ལ་འདི་
མི་ཟློག་པའི་ཕྱིར་གསལ་བའི་ཡུལ་རྣམ་པར་རྟོག་པ་རྟ་མགྲིན་དུ་གསལ་བ་པའི་ཏིཾ་ངེ་འཛིན་དང་། གཉིས་པ་ནི། མི་སྡུག་པའི་ཚེད་དུ་ནང་གི་ཡུལ་ཁུར་བ་
རྟ་མགྲིན་དུ་གསལ་ལ་བསྐྲུ་སྐྱེད་གནམ་ལྕགས་ཕུར་བའི་རང་བཞིན་ཅན་དང་། གསུམ་པ་མི་འབྲལ་བས་པའི་ཚེད་དུ་ཕྱིའི་ཡུལ་རྟཾ༔ པ་དེ་དགྲ་བོ་དགེགས་སུ་
གསལ་བའི་ལས་ངན་དེ་འཛུག་ལྷ་ཡེ་ཤེས་ལྷའི་ཀློང་དུ་ཀནས་ཁྱུར་ཏེ། བདག་གཞན་གཉིས་མེད་རོ་གཅིག་ཏུ་བསྒྲལ་བའོ། །དེ་ལ་ལག་ལེན་ནི་རང་ཡི་དམ་
དུ་གསལ་བའི་མདུན་དུ་ཨེ་ལས་གནམ་ལྕགས་ཟུར་པའི་ཁང་སྒྲོམ་མཐུན་པ་ལ་འཐིམས་པའི་ནང་དུ་འཁྲུང་བ་བཀྲག་-ཤེད་འཕྲན་པའི་ཀློང་དུ་ཉཾ༔ དང་།

Karma Leksheyling Shedra Collection. Digitization eGangotri

༡

༄༅། །ཁྲི་ལས་གཙོད་ཁྲེར་དགྲ་བགེགས་གང་ཡིན་པ་དེ་ཉམ་ཐག་ཅིང་། ཡན་ལག་བཞི་ལྕགས་སྒྲོག་གིས་བསྡམས་པར་བསྐྱེད་པ། རྡོར་དྲིལ་འཁྱུད
ཁྲུ་དང་བཅས་པས་དགུགས་པ་ཁྲིའི་ལྷ་དང་དབྱེ་བ་སོགས་གཞུང་ཚིག་གི་དེ་ལས་སུ་རྟོགས་པར་བྱ། གཉིས་པ་ལ་གསུམ། དང་པོ་ལྟ་བའི་གོང་དགོས་ཞེན་པ་
སྣང་ཉིད་ཁྱུང་ཀྱི་ལྷ་ནི་ལྟ་བ་བློ་འདས་ཀྱི་རྫོང་། གཉིས་པ་བསྐྱེད་རིམ་གྱི་དར་དང་ལྡན་པ་བཞེན་པོ་ཡེ་ཤེས་ཀྱི་ལྷ་ནི་སྒོམ་པ་ཡེངས་མེད་ཀྱི་འཕྲད། གསུམ
པ་རྫུང་འཇུག་ཡོ་ཉར་འཁྲེད་པ་སྤྱོད་པ་ལས་ཀྱི་ལྷ་ནི་སྤྱོད་པ་ངེས་མེད་ཀྱི་སྟེག་རྟེ་གསུམ་གྱིས་གཞི་རྦད་ནས། དེ་ལ་ལྟ་སྒོམ་སྤྱོད་གསུམ་གྱི་རྒྱབ་བརྟེན
དང་། ཐུན་མོང་མ་ཡིན་པའི་ཚད་མེད་བཞིའི་དགག་སྒྲུབ་ནི། རང་བཞིན་གྱིས་གྲོལ་བའི་ལྟ་བ། སྙིང་རྗེས་གྲོལ་བའི་སྒོམ་པ། དབང་པོ་ཡུལ་དུས་ཀྱིས་གྲོལ་
བའི་སྤྱོད་པ་དང་གསུམ་གྱི་དང་ནས་སྙིང་རྗེ་ཐོབ་པས་གདུག་པ་ཅན་རྗེས་སུ་འཛིན་པའི་ཁྲམས་པ། ཡེ་བས་སྒྱུར་དུ་གྲོལ་བའི་སྙིང་རྗེ། ཤེས་པ་ཐར་ཞིང་

ཕུང་པོ་ཚོགས་སུ་བསྡུ་བ་བཞི་དགོད་པ། གདུལ་བྱ་ཡུལ་ལ་བར་མི་འདོར་བའི་བཏང་སྙོམས་ཏེ་ཚད་མེད་བཞིའོ། །གསུམ་པ་ལ་གསུམ། དང་པོ་ཕྱི་དགྲ་
གཟུང་འཛིན་ཀྱི་དགྲ་བཅོམ་ནས་ཚད་མེད་སྙིང་རྗེའི་ཕུར་ལས་སྤྲུལ་སྐུའི་དབྱིངས་སུ་བཞང་པ། གཉིས་པ་ནང་དགྲ་དུག་གསུམ་ཀྱི་ངོ་བོ་བྱང་ཆུབ་སེམས་
ཀྱི་ཕུར་བས་ལོངས་སྐུའི་དབྱིངས་སུ་བཤད་པ། གསུམ་པ་གསང་དགྲ་བདག་ཏུ་འཛིན་པའི་རྣམ་རྟོག་རིག་པ་ཡེ་ཤེས་ཀྱི་ཕུར་བས་ཆོས་སྐུའི་དབྱིངས་སུ་
བཤད་པའོ། །བཞི་པ་ལ་བཞི། དང་པོ་གོང་དུ་བཤད་པ་ལྟར་རྩ་གསུམ་ཀྱི་དབྱིངས་སུ་ཁད་པ་དེའི་ཚེ་ན། ཕུང་པོ་དུར་ཁྲོད་དུ་བསྒྲལ་བས་ལྷུ་ཕུང་དྲིང་
ལུ་ཞིག་སྟེ་རིག་བྱ་ཕུང་པོའི་བདུད་བཅོམ། གཉིས་པ་ཡུམ་གྱི་མཁའ་ལ་བསྒྲལ་བས་ཆགས་རྡོ་ག་ཡེ་ཤེས་སུ་དག་སྟེ་ཉོན་མོངས་པའི་བདུད་བཅོམ། གསུམ
བཅུ་གསུམ་གཟུང་མཚན་རྡོ་གས་ཀྱིས་པ་ལ་བསྒྲལ་བས་སྣང་ཆ་ལྷ་སྐུར་གྲོལ་ཏེ་ལྷའི་བུའི་བདུད་བཅོམ། བཞི་པ་རྣམ་ཤེས་འོག་མི་ནུད་བསྒྲལ་བས་སྐྱེ

༄༅། །ཤིའི་ཁྲུན་རྡོ་རྗེ་ཚིའི་བཀའ་གི་བདུད་བཅོམ་པའོ། །ལྟ་བ་ལ་གསུམ། དང་པོ་ལྟ་བ་ཕྱོགས་རིས་མེད་པས་ཐེ་ཚོམ་གྱི་འཕྲང་ལས་གྲོལ་བ། གཉིས་པ་སྒོམ་པ་གསལ་བཞག་མེད་པས་བྱིང་རྒོད་ཀྱི་འཕྲང་ལས་གྲོལ་བ། གསུམ་པ་སྤྱོད་པ་གཟའ་འགག་ཧྲང་མེད་པས་རྩུལ་འཆོས་ཀྱི་འཕྲང་ལས་གྲོལ་བ་སྟེ། དེ་སྐད་དུ་རིག་ཉིས་འཁྱགས་མཛོད་དུ་གྱུར་པ་དེ་བསྒྲུབ་ལས་ཐམས་ཅད་ཀྱི་མཆོག་ཏུ་ངེས་སོ། ཕུར་པའི་རྣམ་དབྱེ་ལ་གསུམ། ཚད་མེད་སྙིང་རྗེའི་ཕུར་པ། བྱང་ཆུབ་སེམས་ཀྱི་ཕུར་པ། མཚན་མ་རྫས་ཀྱི་ཕུར་པའོ། །དང་པོ་ནི། ཞིང་བཅུ་ཚང་བའི་དགྲ་བོ་དེ་ཐབས་ཀྱིས་སྨྲ་ར་དུ་མ་བསྒྲལ་བ་ལས་ངན་ཚབས་ཆེན་བསགས་ནས་ངན་སོང་གསུམ་དུ་ལྟུང་སྟེ་སྡུག་བསྔལ་ལ་མི་བཟོད་དྲག་ལ་ཡུན་རིང་དུ་མྱོང་དགོས་པ་ལ་བསམས་ནས། སྙིང་རྗེས་བསྒྲལ་ཏེ་ལས་ངན་རྒྱུན་གཅོད་པའི་ཀུན་སློང་སྟེ། ཙ་རྒྱུད་ལས། ལོག་ལྟ་རྣམས་ལ་སྙིང་རྗེ་སྐྱེས། །གཉིས་མེད་སྒྲོལ་བའི་སྙིང་རྗེ་བསྒོམ། །དེ་ནི་སྙིང་རྗེའི་ཕུར་པ་སྟེ། །ཞེས་སོ། །གཉིས་པ་ནི། དེ་ཉིད་ལས།

རང་ཉིད་ལྷར་གསལ་ཐུགས་གཡས་ནཡོམ། ཀེལཧཱུ་ཁྲག་འཐུང་ཡབ་ཡུམ་བསྐྱེད། །ཕུར་པ་བྱང་ཆུབ་སེམས་སུ་འདྲིལ། །འདི་ནི་བྱང་སེམས་ཕུར་པ་ཡིན། །
ཞེས་པ་ལྟར་བསྒྲལ་བྱ་སྒྲོལ་བྱེད་ཀྱི་ང་བདག་གདོང་ནས་དག་པ་སྦྲུམའི་འཕྲུལ་ལྟར་རང་ཉིད་ལྷར་གསལ་བའི་ཐུགས་ཀ་ཉིས་རིགས་ལྔ་ཡབ་ཡུམ་དུ་མོས
ནས་སྐྱེ་འགགས་གཉིས་མེད་ལྷུན་གྲུབ་སྙིང་རྗེའི་ཕུར་བ་དྲིལ་བ་ཡིན་ནོ། མན་ངག་སྙིང་བཟེར་ཟབ་པོ་ལས། སྐྱེ་མེད་བྱང་ཆུབ་འགགས་མེད་རྩལ། །གཉིས
སུ་མེད་པའི་སེམས་ཞེས་བྱ། །ཞེས་སོ། །གསུམ་པ་ནི། རྟ་མ་ལས། ཕུར་པ་དེ་ལ་ཡུད་ཙམ་ཀར་དྲིལ། །ཐུགས་ལ་བདག་ལ་དགོངས་བཞག་བྱ། །འབར་བ་མེ་ཡི་གདན
ལ་བཞུགས། །མཚན་མ་རྫས་ཀྱི་ཕུར་པ་ཡིན། །ཞེས་པས་ཕུར་པ་བཀྲུག་བདག་བྲིབས་གསུམ་གྱིས་བཟེ་བྲྀ་ཧྲིད་བསྐྱེད་ཅིང་རྣ་ངར་མོའི་རྒྱ་རྒྱ་འཕྲོ་བར་བསམ་ལྡ
ཐུས་ལག་ཏུ་ཐོགས་པའོ། །འཇུ་བ་ལ་གསུམ། ཆོ་ལྡང་། །ལུས་ཕུང་། གནས་ཕུང་ངོ་། །དང་པོ་ནི། ཕུར་པ་རྣམ་གྲི་ནང་གསལ་པའི་སོར་བཅུ་རིགས་ལྔ་ཡབ་ཡུམ་

Karma Leksheyling Shedra Collection. Digitization eGangotri

༄༅། །བསྐྱེད་པའི་བར་དུ་བསྒྲིལ་བའི་འོད་ཟེར་ཀྱིས་ཕྱོགས་དུས་རྒྱལ་བ་རྣམས་ཀྱི་མཐུ་སྟོབས་ནུས་པ་ཐམས་ཅད་བསྡུས་ནས་ཕུར་པ་ལ་ཐིམ། རིགས་ལྔ་ཡབ་ཡུམ་ཐབས་ཤེས་སྦྱོར་བའི་བྱང་སེམས་དཀར་དམར་འདྲེས་པ་ཕུར་པ་རྟ་མགྲིན་དུ་གསལ་བའི་སྤྱི་བོའི་ཨོཾ་ལ་ཐིམ། རིམ་བཞིན་མགྲིན་པའི་ཨཱཿདང་། ཐུགས་ཀའི་ཧཱུྃ་ལ་ཐིམ་པས་འབྲུ་གསུམ་ལས་འོད་ཟེར་ལྕགས་ཀྱུ་ལྟ་བུ་འཕྲོས་ནས་དགྲ་བགེགས་ཀྱི་ནྲྀ་སྒྲོག་ཛྲི༔ ཡིག་ཧྲ་པ་ཁྲུ་དང་སྦྲ་དང་འགྲོགས་ཏེ་ཕུར་པའི་ཧཱུྃ༔ནས་རིམ་བཞིན་ཨཱཿ དང་ཨོཾ་ལ་ཐིམ་པར་བསམས་ལ། ཟླ་གནས་རྒྱུ་བའི་གནས་སོགས་དང་དབང་པོ་རྣམ་ལྔ་ལ་ཕུར་པ་གདབ་ཅིང་སྙིང་གར་བསྣུན། ཕུར་པ་བརྡེགས་ལ་རང་གི་ཐུགས་ཀར་ཚད་པས་ཁོའི་ཚེ་བསོད་སྟོབས་སྲོག་དང་འདྲེས་ཏེ་ཚེ་བསྲིང་ཞིང་། རང་ཉིད་བཀྲག་མདངས་ལེགས་གཟི་བརྗིད་ཕུན་སུམ་ཚོགས་པར་གྱུར་ཏེ་འཆི་མེད་རྡོ་རྗེའི་སྲོག་ཐོབ་པར་བསམས་པ་ནི། དགྲ་བོའི་ཚེ་རང་ལ་བསྡུས་པའི་ཚེ་ཕུང་དོ། །གཉིས་པ་ནི། སྔར་ཡང

ཕྱུར་བའི་རིགས་ཀླ་ལས་བདུད་རྩི་ཞི་ཁྲུ་ན་བབས་པས་གནས་པོའི་ལས་ཉོན་གྱི་སྒྲིབ་པ་སྦྱངས། ཀུན་གཞིའི་རྣམ་ཤེས་དང་ཉོན་ཡིད་དང་བཅས་པ་བཞི༔ཡིག་གི
རྣམ་པར་ཀྲྀའི་དྲུ་ཤེ་མར་གནས་པའི་དཀྱིལ་དུ་ཕྱུར་པ་བསྒྲིལ་བས་ནག་འཐོམ་མེ་རོ་སོང་ནས་དྲན་པ་ཉམས། ལས་ཉོན་བག་ཆགས་ཐམས་ཅད་ཙུ་དྭངས་
བཅད། རྣམ་ཤེས་སྐུ་གསུམ་དུ་འགྱུར་པར་བསམ་མཐའ་བཞི་ཁྲུས་ལུང་ངོ། །གསུམ་པ་ནི། སྐུ་གསུམ་གྱི་རང་བཞིན་ཨ་ཡིག་དཀར་པོ་རྣམས་ལ་བབ་པར་འཕྱུར་བའི་ཐིང
གསེང་ནས་བརྒྱུད་དེ་སྤྱི་བོར་འཁོར་ལོ་ཉེ་བདེ་བ་ཆེན་པོའི་ཕོ་བྲང་དུ་དཔལ་ཆེན་ཧེ་མཆོག་རོལ་བའི་ཞལ་དུ་ཐིམ་ནས་ཡེ་ཤེས་ལྷར་ཏུ་གནས་འགྱུར། ཆོས་ཀྱི
དབྱིངས་སུ་སྒྲོལ་བས་སྐྱེ་བ་མེད་པའི་ངང་དུ་གནས་པར་བསམ་ལ། གཞུང་ཚིག་གང་ཡིན་བརྗོད་པ་དང་ཕྱུར་རྩེ་ནམ་མཁའ་ཀླ་བར་གདུང་ས་ལ་གོང་ཕྱུར་དམིགས་
ནས་པར༔ སྐྱ་དང་བཅས་ཏེ་སྐྱར་ཞིང། དགེ་བའི་ཞེ་གཞི་དུས་ཀྱི་ཤེས་རིག་ཏུ། ཕུང་སྦྲགས་པ་དེ་ཉིད་འཕྲུག་བུ་སྐུ་གསུམ་གྱི་རང་བཞིན་དུ་གནས་འགྱུར་བ

༄༅། །ཞི་གནས་ལུང་དང་པོ། །དེ་ལ་སྤྱིར་དགྲ་བགེགས་ནི་ཐར་པའི་ལམ་ལ་གནོད་ཅིང་འཚེ་བའི་བར་དུ་གཅོད་པའི་མི་མཐུན་ཕྱོགས་པ་ང་ཞིག་
ལགས་ན། ཚེ་རབས་ཐོག་མ་མེད་པ་ནས་འཁོར་བར་ཡུན་རིང་དུ་འཕྱན་ཏེ་ད་ནི་མ་རིག་པའི་ལས་ཉོན་གྱི་ཞེན་པ་བཟུང་འཛིན་གྱིས་བསྐྱོད་བའི་ངང་བདག་
དང་ཡིར་འཛིན་པའི་བདུད་དགྲ་དེ་ཉིད་བསྒྲལ་ལ་བྲུ་ཞེས་པར་བྱའོ། །ཁ་ཞེ་རྒྱུད་བདེ་ག་ཤེགས་སྙིང་པོ་འི་རང་བཞིན་གནས་རིག་ཅེས་ཡེ་སྒྲོལ་འཆོལ་སྐྱུའི་
སྒོ་དང་དུ་བགེ་འཛིན་ར་ཏུ་ཉིད་བསྒྲལ་བའི་དོན་མ་ཤེས་པ་དང་། ཀླ་སྦྲགས་ཏིང་འཛིན་ཟབ་མོའི་གནད་དོན་མ་རྟོགས་པར་ཧཱུ་རོལ་དགྲ་བོ་འིག་ཟི་ཁྲིན་
འཁྲུན་ཀྱང་ལྷར་སྣང་ཚེམ་མོ། །ཡང་རེས་འགར་ཕྱུར་པའི་རྟེན་སུ་རལ་གྲི་གཤིན་རྗེ་རགས་ལ་ནས་བསྒྲལ་ལ་བ་དང་། གཅུན་དུ་བརྡུང་ལྡེ་པ་ནོབས་གདང་
ལས་མི་འདྲ་ཚེམ་འཁྲུང་ཡང་། རང་གཞུང་ནས་ཧཱུྃ་ལྷར་བ་ཤད་པ་བཞིན་ཏྲ། བསྒྲལ་ཚུལ་ལ་ཡང་། རྨ་གྲོག་ལས། ཡོ་ཉི་ཀ་དཔག་ཡས་ནས་གཅུས།།

མི་ནི་རིང་པ་ག་ཡིད་ནས་ག་ཁྲུས། །ཞེས་པ་ལྟ་བུའོ། །ཕྱུར་ཐེབས་པ་ཅི་ཚོད་དང་བྲལ་བ་མཐའ་ཡས་ཡང་། དེ་ཉིད་ལས། ཕྱུར་བ་ཐེབས་ཚོད་ལྷུན་རྫུ་ནི། །བདེ་
ཁུར་འབེད་བསྐུམ་གྲུབ་མཐའ་གཅིག །ཐམས་ཅད་ཆོས་དབྱིངས་སྤྱོད་ལམ་བསྒྲལ། །རིག་པ་ཡེ་ཤེས་ཕྱུར་བ་དེ། །ཆོས་དབྱིངས་ཐེབས་པས་ཆོས་ཀྱི་
སྐུ། །ཚད་མེད་སྙིང་རྗེའི་ཕྱུར་བ་དེ། །འགྲོ་དྲུག་ལ་ཐེབས་སྤྲུལ་སྐུར་གྲོལ། །བྱང་ཆུབ་སེམས་ཀྱི་ཕྱུར་བ་དེ། །ཡུལ་མཁར་ཐེབས་པས་ལོངས་སྐུར་གྲོལ། །
མཚན་མ་རྟོགས་ཀྱི་ཕྱུར་བ་དེ། །ངོ་བཀོགས་ལ་ཐེབས་བསྟན་པ་རྫོགས་སོ། །ཞེས་སོ། །དེ་ལྟར་དགོངས་པ་བཀའ་སྐུ་མཁྱེན་མཚོར་བཅད་པ་ཞེས། ཚེ་ ཁྲུས་
བཞུས་ལུང་གི་དགོངས་པ་ཡིན་ཚེ་ངེས་པ་ལྔ་ལས། དང་པོ་ཆེ་ལུང་གི་དགོངས་པས་རྣལ་འབྱོར་པའི་སྐོའི་བསྟན་མ་རང་འགྱུར་པས་འཚེ་ངེས་པ། གཉིས་པ་
ཁྲི་ས་ལུང་གི་དགོངས་པས་བསྐལ་བཟུའི་སྐྱིབ་པ་དགའ་བས་དགྲ་བོ་འཚེ་ངེས་པ། གསུམ་པ་བཀ་ཤམས་ལྷུང་གི་དགོངས་པས་ཐུམ་ཤེས་སྐུ་གསུམ་བདེ་བ་ཆེ་ངོ།

༄༅། །ཡུ་སྒྲོར་བཅས་འཚེ་ཡི་བ། བཞི་པ་དཀྱིལ་འཁོར་གྱི་ལྷ་ཚོགས་རྣམས་གནས་པོ་ཉི་ལ་ཐུགས་གིས་འཚེ་ཞེས་པ། ལྔ་པ་བསྟན་ལ་གནོད་བྱེད་བསྒྲལ་བས་སངས་རྒྱས་ཀྱི་བསྟན་པ་ལ་ཕན་པས་འཚེ་ཞེས་པ་དང་ལྔའོ། །འདི་དག་གཞན་དོན་ཞེས་པའི་རྣལ་འབྱོར་བ་ལ་སྒྲིབ་པས་མི་གོས། བསྒྲལ་འགྱུར་སྡུག་ལ་མི་སྐྱོར་བ་ནི་ནུས་དྲག་སྔགས་ཀྱི་ཐབས་ཁྱད་པར་ཅན་ཡིན་ཏེ། བསྟན་པའི་སྒྲི་དགྲ་ཞིང་བཅུ་ཚང་བ་རྣམས་དང་། འཁོར་བ་དང་ངན་སོང་དུ་འཁྱམས་པའི་འགྲོ་བ་རྣམས་ནི་བྱང་ཆུབ་སེམས་དཔའི་བསྒྲལ་བྱ་ལས། རང་མཐོང་དང་ངར་རྒྱལ་ཀྱི་ཆེད་དུ་ཆགས་སྡང་སྨོ་ཞེ་གསུམ་གྱི་བསམ་སྦྱོར་ངན་པས་མཐོ་སྐྱོད་ཚེ་མ་ཡང་། ལས་འབྲས་ཀྱི་གནམ་ཐིགས་དང་པོ་ནི་གཞན་དུ་འཁྲུགས་པར་མི་འགྱུར་ཏེ། ཀུན་མཁྱེན་ཆེན་པོས། རྡོ་རྗེ་ཐེག་པ་ལ་སྦྱོར་སྒྲོལ་གྱི་ལམ་བསྟན་པ་འདང་ཐེག་བ་ལ་ལ་ཡི་ཁྱད་ཆོས་དུ་མས་འཕགས་པའི་ཕྱིར་ཏེ། འདི་ལྟར་སྒྲོལ་བ་ལ་མཚོན་ན། རྟོགས་ལྡན་ཞས་བདག་ཉིད་དུ་བསྒྲལ་ནས། དེའི་རྗེས་ཐོབ

ཕྱི། ཞབ། ཉེར་

ཏུ་ཐུགས་རྗེས་པ་འཛིན་སྐྱོལ་བ་ཡིན་ནོ། དེ་ལྟར་མ་ལ་གསལ་པ་མི་བཟུགས་ལ་ཟུར་པ་འདི་ཐབས་ཚེ་དང་ནི་སྣང་ཞེན་གྱིས་ནུས་པ་མངོན་དུ་མི་འགྲོ་ནི་ཅིད། སྒྲོག་བཅོད
ཀྱི་མི་དགེ་བའི་ཐབས་མ་བསྒྱུར་བ་མཐར་ཐུག་གསུམ་ལས། ཐབས་མ་སྒྱུར་གཉིས་ཚང་བའི་རྣམ་སྨིན་སྤྱོད་དགག་པའི་ཕྱིར་རོ། །དེས་ན་ཀར་དགོས་རང་འཇིད་མི་བསླུ
བར་གཉེན་པོས་ཟིན་པར་བྱ་དགོས་སོ། །ཞེས་གསུངས་སོ། །དེ་ནས་ཡིད་རོལ་ས་རྗེ་ར་གྲིས་ཐོགས་ལ། དམིགས་གནད་ནི་རྩ་གསུམ་ཚོན་སྙིང་ནམས་ཀྱིས
ཞལ་གཟུམས་ཙམ་དུ་ཡ་དང་ཞེ་པའི་ནང་དུ། ཐ་བྱེད་བསྣུབ་གོང་རྡོ་རྗེ་ཤིང་ཡོ། །ཕུ་ཤིང་མོ་སོགས་སྦུལ་པ་ཡང་སྦྲུལ་རྣམས་བསྒྲལ་ཏྲའི་ཤ་ཁྲག་ཐུབ་པ
ཕྲ་ཏྲེ་ཡི་ཉིམ་པས་རྡུལ་བརྡུར་བཀང་བསྡེ། །སྐར་གྱི་སྡངས་སྔགས་ཀྱིས་བསྐོས་ནས་བརྡབ་པར་བསམ་ལ། བཞུད་ཚེ་ཤིག་གིས་དབྱུས། མཐར་མཆོད་གཏོར་བྲལ་ཞིང་དཔགས།
དུམ་ཕྲན་བཅིབ། ལྷག་མ་རང་བཞི་ནོ། །དེ་ཡང་ཕྱི་ལྟར་སྦྱིན་གསུམ་ཙམ་གྱི་ཞལ་དུ་ཁམས་གསུམ་ཡོངས་སྒྲོལ་དུ་བཏབ། ནང་ལྟར་དམ་ཉེད་འབར་བའི་ཞལ་དུ།

Karma Leksheyling Shedra Collection. Digitization eGangotri

༄༅། །དགྲ་བགེགས་བདུག་པ་ཙཎྜམས་བསྡུབ། གསང་བ་ལྷར་རྫོན། མཐུམ་ཐར་གསུམ་གྱི་ཞལ་དུ་ཕྱག་ལྷ་ཁྲོ་གསུམ་བསྡུབ་པས་འགྲོ་བའི་ལས་ཉོན་ཐམས་ཅད་སངས། །འཁོར་བའི་གནས་སྟོངས་ནས་སྒྲིབ་གསུམ་ཆོས་སྐུ་ཡི་རང་བཞིན་དུ་གྱུར་བར་ཤོག །ཚུལ་དེ་ལྟ་བུའི་བསྒྲལ་ལ་མཆོད་ཀྱི་རྣམ་གཞག་ལ་འདང་། །ལོག་པའི་འདུ་ཤེས་ཅན་ཁ་ཅིག་གིས་སྔགས་གསར་རྙིང་གི་རྣམ་དབྱེ་མི་ཤེས་བཞིན་དུ་རྒྱུད་དང་རྒྱ་གཞུང་ལ་དེ་ལྟར་བཤད་པ་མེད་དོ་སྙམ་ཡང་། རྒྱུད་ལས། དམིགས་བྱའི་བདུད་རྩི་ལྔ་ཡི་ཟས་ལྔ་ཤ་ཆུར་མ་སྦྲང་རྩི་ཏི་ལ་ཤ་གོག་ལ། །མཚན་མ་མིང་དང་བཅས་པར་བྱ། །བཀུགས་ནས་རྡོ་རྗེ་ཕུར་བུས་གདབ། །རྩལ་དུ་བྱུང་ནས་ཚོགས་སུ་འབུལ། །ཞེས་ཚུལ་འདི་དག་གསང་སྔགས་སྒྱུ་འཕྲུལ་གྱི་དགོངས་པ་ཐམས་ཅད་བཞིན་བསྒྲགས་སུ་བཞེད་པ་ལས། ཕོ་ཚོ་དང་རང་བཟོ་མ་ཡིན་ནོ། །རྒྱུད་སྒྲུབ་ཐབས་དང་འབྲེལ། །སྒྲུབ་ཐབས་ཚོག་ཁྲིགས་དང་འབྲེལ། ཚོག་ཁྲིགས་ཕྱག་བཞེས་དང་འབྲེལ། ཕྱག་བཞེས་བླམ

[illegible]

བསྐྱེད་པའི་མན་ངག་དང་འབྲེལ་བའི་དོན་ལ་དཔྱད་པར་བྱའོ། །དེ་ལྟ་ནའང་ལྷ་ཡི་ཀུན་ཏུ་ཚོག་ཁྲིགས་ཕྱུག་བཞེངས་ཀྱི་རྣམ་པ་བསྒང་བས། རྒྱུད་ལུང་ཙཱ་མ་དཔེ་དང་།
མཐའ་ས་གྲུབ་བ་གཉིས་ལྡན་གྱི་རྗེས་སུ་འབྲང་བར་གཅེས་སོ། །དེ་ནས་གནམ་ཕྱུད་ལ་སྙན་རག་བྲན་ཏེ། འདི་ནི་ཚིག་སོ་སོའི་གཞུང་དུ་གསལ་ཡན་དང་། མི་ཐར་ཀ་ལ
ཚེ་བླ་མ་རྒྱ་མཚོ་ཚོགས་ལ་འབོར་ལ་སོགས་བརྗོད་ལ་དམིགས་པ་བྱ། བཏུན་པ་དྲངས་པ་འཁམ། དངོས་གྲུབ་ལེན་པ་ནི། ལས་སློབ་ཀྱིས་རྡོ་རྗེ་རྒྱལ་པོ་ལ་འབུལ
བ་དང་། །སྐུར་འཇུག་ཁ་དབ་བཤོ། །དང་པོ་ནི། ཕོ་རྒྱུད་མོ་རྒྱུད་ཀྱི་ཚོགས་ལས་ཁྱད་པར་པའི་ཚོགས་འཁོར་མཚན་ཉིད་པར་རྡོ་རྗེའི་ལས་མཐའ། ཕྱིར་བཤད་
དུ་ལས་སློབ་ཀྱིས་ཕྱག་རྫོན་དུ་འགོ་བས་ཀླ་ཀྱུར་ཉེར་རྫས་ཕྱི་རྣམ་སོགས་བཏུང་བ་རྣམས་པད་ཀར་བཅས་ཤ་ཡོན་དང་། གཡས་ཀྱིས་རྩེ་གསུམ་མདུ་གཏྲུ
བསྣན་ཏེ། །སློབ་དཔོན་ཉིད་ཆོས་སྐུར་མོས་ལ། །ལས་རིགས་རྣམས་ཀྱིས་ཐབས་ཟླས་བཟའ་བཅའི་རི་གླུ་རྣམས་བརྗེས་ཏེ། གཞུང་སོ་སོར་གསལ་བའམ།

Karma Leksheyling Shedra Collection. Digitization eGangotri

༄༅། །སྤྱིར་བཏང་དུ་གཟིགས་ཤིག་མཛེས་ལྡན་གྱི་མཛྙཱ་དྷུ་ག་ན་ཙ་ཀྲ་མཎྜ་ལྷཱུྃ་ཧྲཱིཿ ཞེས་བཏགས་ལ་ཕྱག་འཚལ། སྐབས་དོན་ཞེ་ནི་ཆོས་པས་ཀྱི་འཁོར་ལོ་ཆེན་པོའི་མཆོད་པ་བཞེས། ཞེས་པའོ།། །གཉིས་པ་ནི། སློབ་དཔོན་གྱིས་པད་ཀོར་བཅས་རྩེ་གསུམ་ཡུག་རྒྱུས་ཧླ་ངས་ཏེ། གཞུང་ཚིག་གསལ་བདེ་ཆེར་གཤེགས་པ་སོགས་ཀྱིས་ལན་གདབ་ཐུས། གསང་ཆེན་བླ་མེད་ཀྱི་དམ་རྫས་ཁྱད་པར་ཅན་ལ་ངོ་མཚར་དུ་བལྟས་ཏེ། ཨ་ཧོ་མ་ཧཱ་སུ་ཁ་ཞེས་བརྗོད་དེ་བསྐྱེད་རྫོགས་ཟུང་ལྡན་གྱི་དང་ཉམས་མཐའ་བསྒྲིན་གྱི་གདུས་བཅུས་ཏེ་རོལ། སྐབས་དོན་ནི་སྒྲོ་མེད་དགྱེས་པ་ཆེན་པོའི་བདེ་བའོ། །ཞེས་སོ། ཡང་ན་རྣམ་ལྷ་འཇོད་ཀོར་བྲུས་ལ་བླང་བ་ཡང་རུང་ངོ་།། །སྤྱི་ཁྲབ་འབུལ་ཚིག་གི་དོན་ནི། གཟིགས་ཤིག་ཞེས་པ་དངོས་གྲུབ་ཞུ་བའི་སྐུལ་ཚིག་སྟོན། ཐུབ་ལ་སྐྱོན་གྱིས་མ་གོས་པས་མཛེས་ལྡན། འཁྲུལ་པ་དང་བྲལ་བས་དམ་པ། སྣང་འདས་ཀྱི་ལམ་དུ་འགྲོ་བས་ན་ཆོས། རྫས་ལ་ཐེ་ཚོམ་བྲལ་ན

མ་ཁའ་འགྲོའི་ཐུག་ཀ་འཚད་འབྱུང་ཞིང་། དངོས་གྲུབ་ཀྱི་སྐལ་བ་ཆད་པས་ན་འདི་ལ་ཐེ་ཚོམ་བྱ་མི་རུང་ཞེས་དང་། གཙང་མ་སྔོ་བྲམ་ཟེ་སྐྱ་དང་། གཙོང་
རིས་ལྷ་ཛམ། སྒོ་བཙན་དང་གཏོར་ལ་པ་ཁྲི་ཕྱག་ཡན་ཆད་ཐམས་ཅད་ཀྱང་འདི་ནི་བདེ་ཆེན་ཧེ་རུ་ཀའི་ཚོགས་གྲལ་ཏེ། གཙང་སྨྲེ་དང་བཟི་དང་ཞེན་འཛིན་
པའི་རྟོག་ཚོགས་ཐམས་ཅད་ལྷ་དང་ལྷ་མོ་དཔའ་བོ་དཔའ་མོའི་དཀྱིལ་འཁོར་ཡིན་པས་རྟོག་བྲལ་ཆོས་ཉིད་ཀྱི་ངང་དུ་གཙང་བཙོག་མེད་པར་རོལ
པས་བྲམ་ཟེ་ཁྲི་དང་གཏོར་ལ་པ་ཕྱག །ཅེས་དང་། བཟུང་དང་འཛིན་རྟོག་ཚོགས་ཐམས་ཅད་དབྱེར་མེད་པའི་བདེ་བ་ཆེན་པོའི་རང་བཞིན་གཅིག་ཏུ་དགོངས་ཏེ
དངོས་གྲུབ་རྣམ་པ་གཉིས་ཐོབ་པའི་རྫས་ལ་རོལ། །ཞེས་སོ། །གཉིས་པ་བདུད་རྩིས་པ་རྣམས་ལ་འབུལ་བ་དང་། ལན་གདབ་པ་གཉིས་ལས། དང་པོ་ནི།
ཁྲུ་གང་འཁྱུལ་བ་སོར་སོར་རམ་སྒྲུབ་ཚོ། ཁྲི་ཕྱག་དང་། ཡོན་ཏན་ཅན་མཆེགས་བས་ལ་ཡོད་ན་སྒོས་ཁྲུག་དང་བཅས་ཐབས་ཀྱི་རྫས་གཡས་གྲལ་ནས་འགོ

༄༅། །བཅུད། ཤེས་རྫས་གཡོན་གྲལ་ནས་དྲངས་ཏེ་མ་ཆེན་ཡུམ་ཐམས་ཅད་ཀྱི་ཡེ་ཤེས་ཀྱི་ལྷ་ཚོགས་སུ་བར༔ མཛེས་ཚོགས་ཀྱི་འཁོར་ལོའི་རྒྱན་དུ་རོལ། ཞེས་བསྟོད་ཏེ་འབུལ། གཉིས་པ་ནི། འདུས་ཚོགས་རྣམས་ཀྱིས་བཟའ་བཏུང་གི་སྣང་བ་དེ་རྣམས་སྐྱེ་འགགས་གནས་གསུམ་དང་བྲལ་བར་ཤེས་པའི་ངང་ནས། ཀྵུ་ཊེ་སིདྡྷི་ཨ་ལ་ལ་ཧོ། ཞེས་པས་བླངས་ལ། སྔགས་དོན་ནི། གསང་བའི་དངོས་གྲུབ་བཟའ་བྱ་བཟའ་བྱེད་ཀྱི་གཉིས་སྣང་དང་བྲལ་པའི་མཐའ་བྲལ་ཆེན་པོའི་ཀློང་དུ་ཡོངས་སྤྱོད་པ་ངོ་མཚར་བའི་སྒྲའོ། །རྫས་རྣམས་རོལ་པའི་ཚེ་འང་། བསྐྱེད་རྫོགས་ཟུང་འཇུག་གི་ངང་ནས་རོལ་དགོས་ཏེ། ཨོ་རྒྱན་ཆེན་པོས། བསྐྱེད་རྫོགས་དང་བྲལ་བཟའ་བ་ཟ་བ་རྣམས། །ཁྱི་ཕག་ཟས་ལ་སྤྱོད་དང་ཁྱད་མེད་པས། །ཞེས་གསུངས་པས། དབང་བའི་སོ་སོའི་རང་ལམ་དང་བསྟུན་ནས་ལོངས་སྤྱོད་དོ། །དེ་དང་མི་ལྡན་པ་རྣམས་ཕུང་ཁམས་སྐྱེ་མཆེད་གདན་གསུམ་ལྷའི་འཁོར་ལོར་མོས་ཏེ་རོལ། དེ་ཡང་མི་

ནུས་ཆེ་ལྷ་ཚོགས་དེ་དག་ལ་མཆོད་པ་དམིགས་ན་ཟས་ཀྱི་བུ་ལོན་མི་འབྱུང་བར་གསུངས་སོ། །སྤྱིར་ཚོགས་ཀྱི་ཞིང་ཁམས་ཀྱང་ཕྱི་དང་ནང་དང་གསང་བའི་
མཆོད་པས་ཚིམ་པ་བ་དྲུག་ལྡན་དུ་གྲགས་ཏེ། ཚོགས་ཞིང་གི་ ལྷ་རྣམས་ཕྱི་ནང་གསང་བའི་མཆོད་པས་ཚིམ་པ་དང་། རྣལ་འབྱོར་པ་མོ་རྡོ་རྗེ་ཕྱི་བ་ཟླ་འབབ་དུང་
གིས་ཚིམ་པ་དང་། ཡེ་ཤེས་ཀྱི་ཞ་བོར་ཡོར་བདུད་རྩི་འི་དགས་ནས་ཚིམ་པ་དང་། ལུས་དཀྱིལ་གྱི་ལྷ་རྣམས་བདེ་སྟོང་ཡེ་ཤེས་ཀྱིས་ཚིམ་པ་དང་། ཕྱི་ནང་གི་
མཁའ་འགྲོ་རྣམས་ཀླུ་དང་རས་ཀྱི་མཆོད་པས་ཚིམ་པ་དང་། རིགས་པ་ལས་བྱེད་ཀྱི་འབྱུང་པོ་རྣམས་གཏོར་མས་ཚིམ་པར་སོགས་ཞེས་པར་བྱའོ། །ཀླུ་
འདིར་རྡོ་རྗེའི་གླུ་ལེན་པ་བསྐྱོད་ན་རྣལ་འབྱོར་པ་མོ་རྣམས་ཧེ་རུ་ཀའི་ཆས་སྤྲས་ཏེ་ཕྱག་ལེན་ལྟར་བྱ། དེ་ལྟར་ཚོགས་མཆོད་ཀྱི་སྐབས་སུ་སྤྱིར་ཀྱི་སྒྲུབ་ས
བྲ་ཤི། བཞད་གད་སོ་དང་རྗེས་དཔལ་ཀུ་རེ་དང་། །ཞལ་ལ་གསོལ་བ་སོགས་སྨོན་པ་བརྗོད་དང་། ཁྱད་པར་དུ། ཁྱོན་ཆེན་པོས། དེ་ཡང་ཚོགས་ལ་ཐམས་ཅད་དབང་ཞ

Karma Leksheyling Shedra Collection. Digitization eGangotri

༄༅། །ཐུས་ནུ་སྦྱུང་ཀི་རྟེ། འདུ་ཤེས་གསུམ་ལྡན་གྱི་ངང་ནས་ཚོགས་ལ་རོལ་མ་ཤེས་ན་ཡི་དྭགས་མཆུ་བཙིར་ལེ་རིགས་སུ་སྐྱེ་བར་འགྱུར། ཞེས་པས། དེ་ལ་འདུ་ཤེས་གསུམ་ནི། བླམ་ལ་ཧེ་རུ་ཀ་ཡབ་ཡུམ་གྱི་འདུ་ཤེས། མཆེད་གྲོགས་ལ་ལྷ་དང་ལྷ་མོའི་འདུ་ཤེས། ཚོགས་འཁོར་ལ་དངོས་གྲུབ་ཀྱི་ཤེས་སོ། །ཡང་མི་འབྲལ་བ་རྣམ་པ་གསུམ་གསུངས་ཏེ། ལུས་ཡི་དམ་གྱི་ལྷ་དང་མི་འབྲལ། ངག་སྙིང་པོའི་བཟླས་དང་མི་འབྲལ། སེམས་ཆོས་ཉིད་དང་མི་འབྲལ་བའོ། །ཐེ་ཚོམ་དང་བྲལ་བ་ཡང་གསུམ་སྟེ། རྒྱུད་ལུང་དང་བླ་མའི་གསུང་ལ་ཐེ་ཚོམ་དང་ བྲལ་བ། དངོས་གྲུབ་ཀྱི་ཚོགས་ལ་གཙང་བཙོག་གི་ཐེ་ཚོམ་དང་བྲལ་བ། གསང་བའི་སྤྱོད་པ་ལ་ཐེ་ཚོམ་དང་བྲལ་བའོ། །མི་བྱ་བ་གསུམ་སྟེ། བག་མེད་པའི་སྤྱོད་པ་མི་བྱ། ཆགས་སྣང་ཞེན་རྟོག་གི་སེམས་མི་བྱ། པན་ཚུན་ཉམས་ཆད་མི་དཀྲུག་གོ །རྟོག་པ་མི་ལྡང་བ་གསུམ་སྟེ། དགེ་སྦྱོང་ཡིན་ཀྱང་ཤ་ཆང་ལ་རྣམ་རྟོག་ཁྱེར་མི་རུང་། གཙང་སྦྲ་ཅན་གྱི་བྲམ་ཟེ་ཡིན

ཉི་ཞ་ཟུ་པ་ཧྲེ

ཀུང་རྫུམ་རྟོག་བྲལ་མི་རྟུང་། ཐབ་ལ་མཁས་པའི་ཀྱི་ཡ་བྲ་རྒྱུ་དབ་ཡིན་ཀུང་རྫུམ་རྟོག་ཀྲུར་མི་རྟུང་ངོ། །སྡིག་མི་གསོག་པ་གསུམ་སྟེ། ལམ་མཁན་བླ་མ་ལ
སྡིག་མི་གསོག ལམ་ཟབ་མོའི་གདམས་ངག་ལ་སྡིག་མི་གསོག །ལམ་གྲོགས་རྡོ་རྗེའི་སྤུན་སྤྲིང་ལ་སྡིག་མི་གསོག་གོ །མི་སྤྲིན་པ་གསུམ་སྟེ། དབང་རྗེ
སློ་ཨུ་ར་མི་ལ་མི་སྤྲིན། ཁྲིན་ཁྲིམས་བསྣབས་པའི་རྗེན་ཚོགས་ཀྲ་ལ་མི་ལ་མི་སྤྲིན། དོས་གྲུབ་ཀྱི་རྗེན་འདུད་རྩེ་མི་ལ་མི་སྤྲིན་ནོ། །གསང་བ་གསུམ་སྟེ། ཚོགས
སྦྱིད་པའི་རྫུལ་གསང་། ཉུས་པའི་གྲངས་གསང་། ཁྲུ་བ་ཞེ་ཐབས་གསང་ངོ། །མི་འབོད་པ་གསུམ་སྟེ། བླ་མ་ལ་མ་གུས་པས་མི་ངན་མི་འབོད། ཚོགས
ལ་ཐོ་ཡོ་ལ་ཐ་མལ་གྱི་མིང་ནས་མི་འབོད། རྡོ་རྗེའི་སྤུན་ལ་ངན་མཚན་གྱི་མིང་ནས་མི་འབོད། །ཞེས་སོ། །དེ་ལྟ་བུའི་སྒྲ་བླང་དཀྱིལ་ལྡན་བྱས་ནས་ཚོགས་
ལ་ཐོ་རང་ངེ་ལ་ཕྲིན་རླབས་དངོས་གྲུབ་ཐམས་ཅད་འབྱུང་བ་ཡིན་པས་ཤེས་པར་བྱ། དགེ་སློང་ཡིན་རུང་དང་ཐེག་ཆེན་གསང་སྔགས་ཀྱི་རྫས་པ་བཟའ

Karma Leksheyling Shedra Collection. Digitization eGangotri

༄། །རྫུང་བ་ལ་ལོངས་མི་སྤྱོད་ན་ཐགས་ཀྱི་ཚ་ལྷུང་དུ་འགྱུར་ཏེ། གསང་སྔགས་རྫས་ནི་ཇི་བཞིན་ཉིད། །མི་བསྟེན་པ་ནི་བཙུ་བསྐུམ་པ། །ཞེས་དང་། མཁའ་འགྲོ་གསང་བའི་རྒྱུད་ལས། ཤ་ནི་མཁས་པས་བཟའ་བར་བྱ། །ཆང་ནི་མཁས་པས་བཏུང་བར་བྱ། །དཔའ་བོ་ཆང་གིས་གཟི་བརྗིད་བསྐྱེད། །དངོས་གྲུབ་ཐམས་ཅད་འདི་ལས་འབྱུང་། །ཞེས་དང་། ཀྱེ་ཆེན་པོས། དངོས་གྲུབ་དམ་རྫས་ཤ་ལྔ་བདུད་རྩི་འདི། །སྐལ་ལྡན་རྣམས་ཀྱི་སྨན་ཡིན་ཏེ། །སྐལ་མེད་རྣམས་ཀྱི་དུག་ཏུ་འགྱུར། །ཤ་ནི་ཐབས་མཆོག་ཧེ་རུ་ཀ །ཆང་ནི་ཤེས་རབ་རྣལ་འབྱོར་མ། །རྟོགས་པ་ཆང་གིས་གཟི་བརྗིད་བསྐྱེད། །ཆོས་བསྐྱེད་རྫོགས་ལ་རྡོད་ཐུབ་པའི་རྟོགས་པ་རྣམས་ལ་མཆོག་ཏུ་བསྔགས་ཤིང་། ཤ་ལྔ་བདུད་རྩི་ལྔ་གཉིས་ནི་མ་ཡིན་ཏེ། མཁའ་འགྲོ་གསང་བའི་རྒྱུད་ལས། ཆང་ནི་ཉེས་པ་ཀུན་གྱི་གཞི། །ཤ་ཟ་བ་ལ་སྙིང་རྗེ་མེད། །ཆང་འཐུང་བ་ལ་སྡོམ་པ་མེད། །བུད་མེད་བ་ཤོལ་ལ་མཐོ་རིས་མེད། །

ཚོགས་ཞ་ཤད

སེམས་ཅན་ནམས་དཔལ་བར་མི་བྱེད་དོ། །ཞེས་དང་། །སྒྲོན་ཆེན་པོས། རྣམས་པ་ཆད་ཤེས་སྒྲོལ་བཞི། །དམྱལ་བ་ངུ་འབོད་པ་ནས་སུ་སྐྱེ། །ཞི་སྐྱོང་མཁའ་འཁྲོའི
ཚང་པ་ཛོད། །ཚ་བ་བཅུང་ནི་ཚ་བའི་གནས་སུ་སྐྱེ། །གྲང་བ་བཅུང་ནི་གྲང་བའི་གནས་སུ་སྐྱེ། །ཞེས་དང་། ཁྲུལ་དབང་ལྷ་པས། ཤ་ཚང་ཕུང་པོར་སྡུད་ལ་པའི་ཆོས
བཅུ་ཡི་མྱང་ནི་པོ། །ཚེར་རྣམ་སྤྲོད་འཕུར་ཅན་རྣམས་ཀྱིས་སྤྱོད་ཡུལ་མ་ཡིན་ནོ། །ཞེས་སོ། །དེ་ལྟར་ཕྱིར་ཀྲེ་ཤ་ལྷ་བདང་ཀྱི་ལྷ་བླ་མེད་རང་སྐུ་ཚས་ལོ་མ་གཏོར་ཀྱུང
སྤྲེ་ཆོ་གམ་མནྡམ་ཐུམ་གཞན་ད་ཞིད། །ཁྲིད་པར་གོང་དུ་བ་ཤད་པ་ཧཱུྃ་རྡོར་ཕྱུགས་པ་མཞེ་ལ་བརྟེན་པའི་གཞུང་བཀག་གི་གཉནས་ལ་མཆོངས་པར་བྱ་བ་ལས།
ཆོས་བཅུ་དང་ཚོགས་འཁོར་ལ་བསྐང་བཏགས་པའི་ཟླ་འ་རྡོར་ཀྱིས་སྒྲུབ་བཅད་དང་། ཚང་གི་ཡོ་ལངས་སྤུང་ཞིང་ལོངས་སྤྱོད་པ་ནི་དོན་ལ་མི་དགོས་བོན
ཉིད་དུ་ཤེས་པར་བྱའོ། །གསུམ་པ་རྫས་ཀྱི་ཟླ་བ་ནི། དེ་ལྟར་ཚོགས་གོང་དུ་སྤེལ་བའི་ཐམ་དེ་ལ་གཙོད་ལྟ་གྲུ། རྡོ་རྗེ་སློབ་དཔོན་ལ་སྟོན་དུ་སྡར་བར་ལྟག

༄༅། །ཁྱད་ཆོས་དང་བཅས་དཀྱིལ་འཁོར་དང་སློབ་དཔོན་གྱི་ལྷག་མ་གཉིས་དང་། འདུས་པ་གླེས་མཇོལ་བཞི་ཡུད་དེ་རྣམས་སྒྲུབ་ཆེན་ཡིན་ན་དཀྱིལ་འཁོར་ཤར་ལྷོར་མཁའ་འགྲོར་འདུ་བའི་གནས་ཡིན་པས། ཞིང་ཕྱགས་སྐྱེང་དུ་ཕྲལ་ཆེན་ཆོམ་བུ་བཀོད་པའམ། ས་སྟེགས་མཐྲལ་ལ་རྡེ་ཚུ་དང་རྐྱའི་ཚག་ཚག་བཏབ། སྒྲུབ་ཆེན་མི་ཐན་ན་སྡེགས་བུ་གང་རུང་ལ་ལྷག་མ་ཧྲུ་ཀླུར་བཀོད། སྨན་རག་བྲན། དེ་ནས་འདུས་པ་རྣམས་བཟའ་བཏུང་ལ་རོལ་ནས་བསོག་འཇོག་མེད་པ་དང་། །ཁ་མ་དང་རང་གཙང་རྨེ་ཁྲལ་བར་ཡོངས་སྤྱོད་ནས་འདུས་པ་སྤྱིའི་ལྷག་མ་ཕྱོགས་གཅིག་ཏུ་བསྡུས་པ་རྣམས་གོང་གི་ལྷག་གཏོར་གྱི་ཞོག་ཏུ་བཞག་སྟེ། གཙང་སླེ་སྐྱེང་ཞོག་ཏུ་བྲུ་ཞེས་པའི་དོན་ནོ། །ལས་བྱང་མ་གསུངས་པའི་ཤིག་ནས་ར་མི་ཁྱུང་ན་ཚོགས་སྐལ་སྒྲུབ་ཀྱང་ལྷག་མ་མི་བསྡུ་ཞིང་སྒྲུབ་མཆོད་ལ་ལྷག་གཏོར་ཞེས་ལྷག་མའི་ཁ་ར་དམར་གཏོར་ཡུང་དཀར་འཛུགས་པ་དགོས་འདུས་ནས་བཤད་ཀྱང་རྟག་ཏུ་མི་དགོས། །གཙང་ལྷག་དགོས

པ་རི་ཀྲུ་མཚན་ཡང་། རིགས་བཞི་ནི་མཁའ་འགྲོ་རྣམས་དོན་ལ་སངས་རྒྱས་ཡིན་མོད་ཀྱང་། གང་འདུལ་ཕྲིན་ལས་ཀྱི་རོལ་མོས་ངེས་གྲུབ་སྡེ་ར་ཀྱིར་བརྙན
ཀྱི་ཚུལ་དུ། ཁམས་གསུམ་དམ་བཅས་པའི་ཕྱིར་རོ། །རྣམ་པ་གཅིག་ཏུ་ན། དགོངས་འདུས་ལས། ཕྱག་མགྲིན་རྣམས་ཀྱིས་འདི་སྐད་དོ། །དཀྲུགས་སུ་འཚོལ་སྐལ
མི་ལྡན་ཀྱི། །དཀྱིལ་འཁོར་སྒྲུ་རྣམ་མཐའ་ལ་བསྐོར། །ཕྱུད་ལ་འཚོལ་སྐལ་མི་ལྡན་ཀྱི། །ལྷག་མའི་ཞལ་ཆབ་བྲན་ལ་འབུ། །ཞེས་པ་འམ་གང་ལྷུར་ཡང་རུང་ལ
འཁྱེར་བ་ལྷ་དགོངས་དང་མི་ལྡན་པས་ལྷག་མ་ལ་ཚོད་ཡོད་དང་ངེས་ཚོད་གྲུར་མི་རུང་བར་གསུངས། སློབ་དཔོན་ལྷ་དགོངས་ཅན་གྱིས་རང་གཙོ་བོ་ནི་ང"
རྒྱལ་དང་མ་བྲལ་བར་ཡ་རབ་དང་མ་རབ་ལ་རིགས་གང་ཡིན་ཀྱི་རིགས་ལྷ་ཡབ་ཡུམ་དུ་གསལ་བ་ལ། པདྨའི་རིགས་ལྟ་བུ་ཡིན་ན་སྣང་མཐའ་དང་གོས
དཀར་མོར་གསལ་བ་གདབ་ཅིང་། སྨན་ཕུད་ཁར་བླུགས་ཏེ་ལག་གཉིས་མཁའ་དབྱིངས་ཀྱི་ཕྱག་རྒྱ་ནི་ཉིད་ཞེས་ཁ་ཡུ་ལན་གསུམ་གཡོ་བས། དང་པོས"

༄། །ཡབ་ཡུམ་སྦྱོར་བ་མཛད་པའི་མཁའ་ལ་གནས་དེ་ནས་བྱུང་སེམས་བབས་པས་ཉེས་སྐྱོན་སྦྱངས། གཉིས་པས་བདུད་རྩི་ཤ་ཁྲག་གི་ཕུང་པོ་ཟད་མི་ཤེས་པའི་འདོད་ཡོན་ལོངས་སྤྱོད་ཀྱི་རྒྱ་མཚོ་ཆེན་པོར་བསམ། གསུམ་པས་ཁོང་ཟེ་ར་ཀྱི་རྣམ་པས་ཧཱུྃ༔ ཡིག་དཔག་ཏུ་མེད་པ་འཕྲོས་པས། རྣམ་ཤིན་སྲིད་གསུམ་གང་བ་རྣམས་ཀྱིས་ལྷག་མ་ཐམས་ཅད་བསྡུས་ཏེ་བཅོལ་བའི་ལས་རྣམས་ཐོགས་མེད་དུ་བསྒྲུབ་པར་བསམས་ལ། ཨོཾ་ཨཱཿཧཱུྃ་སརྦ་པཉྩ་ཨ་མྲྀ་ཏ་ཧཱ་ཧོ་ཧྲཱིཿ ཞེས་བརྗོད་དོ། །དེ་ནི་ལྷ་དགོངས་ཚན་ལ་དམིགས་བསལ་ལོ། །དེ་ལྟར་མི་ཕྲན་ནམ་མོས་པས་སྦྱོང་བའི་ཁྲག་སྦྱོལ་རཀྟ་དང་བདུད་རྩི་བྲན་ལ། ཨ་ཀ་རས་བརླབས། ཉིན་མོ་ལ་སྦྲེས་དང་། །མཚན་མོར་ཡེལ་འཁབ་རག་ཏུག་པ་ཞི། དུས་མཚན་གྱི་གཏོར་ཕྲུག་བཟུར་བའི་ཚེ་དང་དུ་བ་ཤད། །རྣམ་གསུམ་སྨྲེ་ཞེས་པ་འདང་ཞི་ཁྲི་བ་ཀ་འབ་བརྒྱད་སོགས་ནས་འབྱུང་བས། ཚོགས་ཡོད་ནས་ལྷག་མར་བསྒྲེ་བ་ཛ་ཉིད་འབངས་ཐོག་ཏུ་བབ་པ་སྐྱེ་བཀབ་ཡིས་ཀྱང་། འབངས

ནུས་མཐུ་ཆུང་བར་འགྱུར། ཕྱག་མཚན་ཚོགས་ཕྱུང་དུ་ཡར་བསྣུན་པར་འཕབ་ལ་ཧཱུྃ་ཕྲོག་ཏུ་བསྒྲིན་པ་སྟེ། ཞང་ངེས་མཐུ་ཆེ་ཡང་དཔོན་སློབ་བཀའ་མི་
ཉེས་པ་ལྟུང་བས། སྒྲོན་རི་བ་ཞིག་ཀར་མོ་འབྱུང་ཕྱིར་དཔལ་གཏེར་ནས་ཀུ་ཤུ་གཅིག་ཕྱག་མའི་སྟེང་དུ་བསྒྲུལ་ལ། དེ་ལ་བདུད་རྩི་བས་དང་ཚན་གྱི་སྣ་ཚོགས
པཉྩ་བདུད་རྩི་སྦྲན་ཏེ། ཡར་མར་ཐམས་ཅད་གཅིག་ཏུ་མཆོད་པའི། གཞུང་ཚིག་ཀྱེ་ར་ལ། འདི་སྐད་ཅེས་དམ་བསྒྲག་དགོས་ཚུལ་ཡང་། གསང་སྔགས་ཀྱི་ལམ
ཨེ་མ་ཧོཿ ཚོགས་ཀྱི་དཀྱིལ་འཁོར་ཆེན་པོ་འདིར། །མི་ཚམ་འཛིན་པར་བྱེད་པ་ཡང་། །གཙུག་གི་ནོར་བུ་འབར་བ་ལྟར། །གཡོ་སྒྱུ་མེད་ཅིང་དད་གུས
ལྡན་པའི། །སེམས་ཀྱིས་བླངས་ཏེ་སྤྱི་བོར་ཡི། །གཙུག་ཏུ་བླངས་ཏེ་བཀུར་བར་བགྱི། །ཞེས་སྔོན་དཔལ་ཆེན་པོ་ཧེ་རུ་ཀ་ཡིས་སྲིན་སྲུང་ལས་བླངས་པ
དགོས། དེ་ཡང་གསུམ་ལས། རྣལ་འབྱོར་ནང་པ་ལྟ་དགོས་ཅན་ལ། རྒྱལ་བ་དགོས་སུ་གསུམ་པ་དང་། ཨུ་རྒྱན་ཆེན་པོའི་གསུང་ཞོག་ནོར་ལ་ཡོད་པ་ལ་ཚོ

Karma Leksheyling Shedra Collection. Digitization eGangotri

༄༅། །བར་མི་ཆུས་པ་བཀྲ་ཤིས་པ་པོ་ཡི་ལམ་ལ་བཅོལ་ཀྱང་འཕྲིན་ལས་རྣམ་བཞི་ཐོགས་མེད་དུ་སྒྲུབ་པ་དང་། འབྲིང་དབང་ཆེན་ཀྲུ་ལ་པོ་ ཆེ་བཙོ་ཛ་རྡེ་ཞི་ལ་འབབ་ལས་ཕྲན་གྱིས་ཉན་ངོས་པ་ལྟར། རི་མོ་གཉིས་སྙན་པའི་རྣལ་འབྱོར་གྱི་ལས་སྒྲུབ་པ་དང་། ཐམ་དབང་ཆེན་རྡོ་དཔོན་ཉིད་ལ་བློན་དོ་ཆེན་གྱིས་བསྙེན་བཀུར་ལ་རྒྱུ་རྗེ་ཅིང་འབབ་ལེ་མི་ཤི་འདོད་དབྱེ་དང་བསྟུན་པ་ལྟར་སྒྲུབ་པོ་དུ་མཚོ་གཙང་འཛིན་རྫས་ཚོགས་པའི་ཆོ་ག་གསལ་དག་ལག་ལེན་མཐོང་ན་ལས་སྒྲུབ་ཅིང་དངོས་ཀུན་ཆེན་པོ་ཐོབ་པར་རིགས་སོ། །དེ་ལྟ་ན་འང་སྒོས་བྲལ་གྱི་ལྟ་བ་མེད་ནམ་གྲོན་མི་ཉན། བསྙེན་སྒྲུབ་མ་ཐེངས་ན་དབང་དུ་མི་འདུ། །སྒོམ་དང་དམ་ཚིག་མ་དག་ན་སྲུང་མ་ཡི་འཕོར་བས། དེ་གསུམ་གང་རུང་ལྡན་པ་གལ་ཆེའོ། །ཕྱོགས་མཚུངས་ཀོང་གི་ལྷག་མར་ཁ་ཕྱུ་འདེབས་པ་འདང་དབང་པོ་ཡང་རབ་ཀྱི་ཆུ་བ་དང་། དེ་མིན་ཟས་གཙང་ལ་རྒྱུན་བསྲུང་གིས་འབབས་པ་དང་འདྲ་བས། མཁའ་འགྲོ་རྣམས་ཕྲག་དོག་པའི་བཀའ་ཆད་འབྱུང་བས་སྲུང་བར་བྱ། བླ་མ་ལ་

ཏིང་འཛིན་མེད་ན་ཚོགས་བླ་ལ་སྨྲ་ནང་ལྷ་མོར་བྱིན་གྱིས་བརླབ་མི་ནུས་ཤིང་། དམ་ཉམས་དང་སྒོམ་ཉམས་དྲི་ཅན་རྣམས་ཀྱི་འདོད་པས། གཙོ་དཀྱིལ་དང་ཚོག་ལྷག་མ་འདྲེས་པར་སོ་སོར་བཤམས་ནས། སྔགས་དང་བདུད་རྩིས་ཕྱས་དངས་ནང་དང་གཞན་ཀུན་ལ་ཕན་ཡོན་ཆེ་ཞིང་ཉེས་པ་ཆུང་བར་འགྱུར་རོ།། དེ་ཡང་ཁ་ཅིག་གི་གཙོ་ལྷག་ཟེར་བ་ཡུད་དང་པོའི་ལྷག་མ་དང་། སྨི་ལྷག་ཅེས་པ་བསྒྲལ་མཆོད་ཀྱི་ལྷག་མ་དང་། ཚོག་ལྷག་ཅེས་པ་ནུ་སྨའི་ལྷག་རོལ་དང་། འབགས་ལྷག་ཅེས་པ་འདུས་པ་སྤྱིའི་ལྷག་རོལ་ཡིན་ཞེས་རྟོག་གེས་ངོམ་ཚོད་བྱས་པ་ལ་ལུང་གྲུབ་ཀྱང་མེད་དོ། དོན་ལ་གཙོ་དཀྱིལ་ཅེས་པ་དཀྱིལ་འཁོར་མཆོད་པའི་ལྷག་ཕུད་དང་། སྨི་ལྷག་བཅས་བཅོག་ལྷག་འབག་ལྷག་རྣམས་དོན་གཅིག་ཡིན་ཅིང་། རྣལ་འབྱོར་པ་འདུས་པའི་ཚོགས་ཀྱི་ལྷག་ཡིན་པས་དོན་མ་གོ་བ་ཡིན་ནོ།། དེ་ཕྱིར་ལྷག་མ་ལ་དབང་བའི་བཀའ་འཛིན་པོ་ཉི་ཤུ། དབང་མོ་ཉེར་བརྒྱད། མཁའ་འགྲོ་སོ་གཉིས། གོ་ར་ཆེན་བཅོ་བརྒྱད་ཡཀྲ་ཞུམ

༄༅། ༈ །དང་། དབང་མོ་ཆེན་མོ་བདུད་ཏྲ། གླིང་མོ་བཞི་སྐེམ་བདྲན་ཤྲིང་བཞི་དང་། འབར་མ་ཆེན་མོ་བརྒྱད། ཡོ་ཉ་ཧུ་མུ་བརྒྱ་དྲུག་རྩུ་རྣམས་ཡོན་པས། དེ་དག་ལ་བདུད་རྩི་འི་ལྷག་མ་ཉམས་མ་ཁའ་མཛོད་ཀྲི་རང་བཞིན་ནག་པ་མེད་པར་དམིགས་ནས་བསྔོས་པས། མགྲོན་རྣམས་ཤིན་ཏུ་དགྱེས་ནས་ཐ་ཆེག་ངན་ཧེ་ཕྲན་ལས་རྣམ་ "པ་བཞི་ཐོགས་མེད་དུ་བསྒྲུབ་པར་བསམས། ཐུགས་དོན་གྲི་ཁྲེབ་ཏུ་ཨུ་ཙེ་ཀྵ་བ་ལིང་ཧྲ་ཀུ་སི་སྣ་ཧཱུཿ ཞེས་པ་ནི་ལྷག་མའི་གཏོར" མས་ཚོམ་པར་གྱུར་ཅིག ཅེས་སོ། །དེ་ནས་ལས་རྡོར་གྱིས་པད་ཀོར་སྔོན་དུ་འགྲོ་བའི་མཁའ་ལྡིང་གི་ཕྱག་རྒྱས་ལྷག་མ་བ་ཏེགས་ཏེ་སྒོ་དྲུང་བར་ཕྱིར་འགྲོས་གྱིས་འགྲོ་ལ། འདོན་ཚིག་རྫོགས་པ་དང་སྒྲུབ་ཁང་དམ། ཚོགས་ཁང་ནས་གོམ་པ་བདུན་ཙཱུ་ཞི་སར་སྲིན་མོའི་ཞལམ་ཡིན་པས་དེར་དོར་ཏེ། བ་ཤལ་ཆུ་བང་བསྔོས་པ་དེ་འི་སྟེང་དུ་གཤེགས་ནས་རེ་ཞིག་བསྡུད་ལ་བཞག །ལྷག་མ་དང་ཆད་ཐོ་མཆོད་གཏོར་རྣམས་སྔང་པོ་སོགས་གཞན་གྱི་འཕག་ཏུ་སྡུད་ན་རྒྱལ"

ཁམས་སུ་བཀྲ་མི་ཤིས་པ་འབྱུང་བར་བཤད་པས་སྲུང་བར་བྱ། ཡོན་ཏེ་བྲ་ཞི་མཁའ་འགྲོ་ཞི་རིགས་སུ་གཏོགས་པས་ཕྱེར་ཕྱུང་ཉིས་པ་མཚེད་པར་བསྡུ
སྒྲུབ་ཆེན་ཡིན་ཆེ་ལྷག་རྩོམ་རྣམས་ལ་ཁྲུང་བྲོ་མཇུག་འི་ཉིན་འདི་དང་སྦྱན་དུ་གཤེགས་སོ། །དེ་ལྟ་བུའི་ཚོགས་མཆོད་ཀྱི་ལག་ལེན་དང་། །དམིགས་ཀྱིས་ལྷག་མར་
ག་ལ་ཆེ་རྩེ་ལ་གསུངས་པ་ནི། ཅའི་ཕྱིར་ན། ལྷག་མ་གྲོན་རྣམས་ཀ་དྲུག་རྩེ་བ་ཀོ་ལོང་ཆེ་བ་ཤིན་ཏུ་མང་བ་དང་། རིམ་ཁམས་འཇིག་རྟེན་ལས་འདས་ཀྱང་
འཁོར་བ་འཚོལ་དུ་བཟུང་བ་དང་། འཇིག་རྟེན་ལས་མ་འདས་པའི་རིགས་པ་ཅན་རྣམས་ཀྱང་རུང་དང་དྲེག་ཀོག་ཤིན་ཏུ་ཆེ་བས། ཚོགས་མཆོད་ལྷག་མ
ཆད་པོ་མཆོད་གཏོར་བསྟན་སྐྱོང་རྣམས་ལ་རྩོལ་དང་མི་མཐུན་པའི་བྱ་བྱེད་ཤོར་ན་རྒྱལ་ཁམས་སྲི་དང་། ཁྱད་པར་སྒྲུབ་པ་པོ་རྣམས་དང་། ལས་རྡོར་
སོགས་ལ་མི་ཤིས་པ་དུམ་འབྱུང་བར་གསུངས་པས། རྒྱལ་ཉོན་ངགས་པ་རྣམས་ཀྱིས་རྩོལ་བ་བཞིན་ཤེས་པའི་སྒྲང་བྲང་མ་འཚོལ་པར་བྱ། །དེ་ནས་ཐུགས་དམ

༄༅། །བསྐུལ་བ། ཚད་ཐོ། བརྟན་སྐྱོང་། རྟ་ཐོ་དང་བཞི། རྒྱལ་བ་ཤ་དམ་ཐུས་ཀྱང་གོ་སླ་ལ། བསྡུས་དོན་ཙམ་འདིར་ཚོགས་ཀྱི་ཡན་ལག་ཏུ་སོང་བས་འཆད་པར་བྱ་སྟེ། དེ་ལ་དང་པོ་ཐུགས་དམ་བསྐུལ་བ་ནི། སོ་སོའི་གཞུང་ཚིག་གི་རྗེས་སུ་དཔག་སྟེ། དོན་དུ་ན་ཐར་པ་དང་ཐམས་ཅད་མཁྱེན་པའི་ལམ་བསྒྲུབ་པ་ལ་མི་མཐུན་པའི་ཕྱོགས་ཐམས་ཅད་ལས་རྣམ་པར་རྒྱལ་བའི་འཕྲིན་ལས་བཅོལ་བའོ། །གཉིས་པ་ཚད་ཐོ་ནི། སྨད་ལུས་དང་འཁྲིལ་སྐ་རགས། ནོར་ལེགས་དམིགས་བསལ་བ་དང་། གནས་སྐབས་སུ་འདང་སྐྱོས་མེད་ཀླུ་ལུས་ཚད་ཐོ་ནི་རྡུ་དམིགས་ལ་ནས་འཕེན་པ་འདང་ཡོད་ཕྱིར། ལག་ལེན་ལ་ཐེབས་པར་བྱ་ཞིང་། འདིར་འཕྲུལ་དུ་ཆད་ཕྱི་ཙམ་ལོ་ལྟར་ན། སྔོན་འོག་མིན་སོགས་སྐུ་གསུམ་སྟོན་པའི་ཞིང་།ཁམས་རྣམས་སུ་དཔལ་ཆེན་པོ་དང་། པདྨ་འབྱུང་གནས་སོགས་ཀྱི་སྤྲུལ་སྐུར་སྦྱོར་སངས་རྒྱས་ཀྱི་བསྟན་པ། སློབ་དེས་གསང་རྗེ་གསལ་པ་ཆེན་པོའི་བསྟན་པའི་བྱ་རེ་ཁྱེད་པའི

ག་ཡ་ར་དམ་གཉན་པོ་དྲན་བཞིན་པས་ཕྱིན་ལས་རྣམ་པ་བཞི་སྒྲུབས་ཞེས་པའོ། །གསུམ་པ་བརྟན་སྐྱོང་ནི། ཚང་ཐེའི་དཀྱིལ་ ཐཏྟ་ན་ཀ་ཧོ་རང་ཀྲུགས
ལཿ མཆོད་གཏོར་རྣམས་རེ་རེ་བཞིན་རིན་པོ་ཆེའི་སྣོད་དུ་འདོད་པའི་ལོངས་སྤྱོད་བསམ་གྱིས་མི་ཁྱབ་པར་དམིགས་ལ། བདག་ཉིད་བཅོ་ཐའི་ཐུགས་ཀ་ནས
འོད་ཟེར་འཕྲོས་པས་རང་བཞིན་གར་བཞུགས་ཀྱི་གནས་ནས་རྡོ་རྗེ་ཀུན་གྲགས་སོགས་བདུད་མོ་བཞི། སྨན་མོ་བཞི། གནོད་སྦྱིན་མོ་བཞི་སྟེ་བཅུ་གཉིས་གཡོག
འཁོར་དང་བཅས་པ་མཁའ་འགྲོང་སྤྲིན་གྱི་བ་གམ་སྣ་ཚོགས་པའི་སྟེང་དུ་སྐུ་མདོག་གཞུག་མཚན་གསལ་ཞིང་མདངས་དང་ལྡན་པ། དར་སྣ་ཚོགས་ཀྱི་ན་བཟའ་ལྷུབ
ལྷུབ། སིལ་སྙན་རོལ་མོའི་ཅོ་གྲག་དང་བཅས་ཏེ་བྲན་གཡོག་འཁོར་འབུམ་སྡེའི་ཚོགས་མ་ལུས་པ་བྱོན་ནས་དཀྱིལ་འཁོར་གྱི་ཕྱི་ཁྱམས་སུ་བཞུགས
པ་ལ། མཆོད་དུག་བསྡུད་ཕྱིར་སྤྲུལ་པོར་ཉེར་དང་། བརྟན་མའི་བར་དུ་དར་དཀར་རྩེ་ཡོལ་བས་ཁྲོལ་བར་བསམས་པ་ཡིན་ཕྱི་རོ་ལ་ཅུ་སོ་སོར་གང་ཚང་ཀྱི

Karma Leksheyling Shedra Collection. Digitization eGangotri

༄༅། །མཆོད་གཏོར་ལ་སོགས་པ་འདོད་མེད་དུ་འབུལ་ཏེ་ཕྲིན་ལས་བཅོལ་བ་ནི། སྤྱི་སྒོས་ཀྱི་བསྟན་པ་དང་བ་དག །ཁྱད་པར་དུ་གཟུགས་ཅན་
བོད་ ཀྱི་ རྒྱལ་ཁམས་སུ་བསྟན་ལ་གནོད་པའི་མུ་སྟེགས་པ་རྒྱུ་བའི་སྒོ་འཕྲང་བསྲུང་བ་སོགས་ཕྲ་ཚེག་བསྒྲག་སྟེ། །མཆོད་གཏོར་ཕྱིར་ལ་གཏོར་
སར་ཁ་ནུབ་ཕྱོགས་སུ་བསྐྱུན་ཏེ་འབུལ། ལྷག་མ་དང་ཚང་བརྟོན་གསུམ་གད་ཕུལ་བའི་སྣ་བས་སུ་གཏོར་སྔོད་ཁ་ཕྱིར་བསྟེ། བསྐོར་བར་ནང་དུ་ལོག་
སྐུ་ཁྱེར་བ་ནི་དངོས་གྲུབ་མི་ཡལ་བའི་གནད་དམ་པར་བཤད། བཞི་པ་རྟ་བྲོ་ནི། གཏོར་གཞོང་རྣམས་སྨོན་རྫས་རིམ་ཞིན་བཙུགས་པའི་སྟེང་དུ་
ཧི་ཧྲེས་མཐུན་ཏེ། གཏོད་བྱེད་ཡམ་དམ་སྲི་རྒྱལ་འགོང་བཀའ་འདས་དམ་ལོག་འགོང་པོ་བསེ་རག་སོགས་མ་གོ་སྐོར་རྗེས་སློགས་བྱེད་པ་ཐམས་ཅད་
གཏོར་གཞོང་རི་རབ་འབར་བའི་ཚོག་ཏུ་ཕོ་ཉ་ལས་བྱེད་རྣམས་ཀྱིས་བཀུག་སྟེ་ས་རིམ་པ་དགུའི་འོག་ཏུ་མགོ་བོ་ཤུར་དུ་བསྟན་ནས་མནན་པའི་སྟེང་དུ་ཡི

Drolkhaneyling Shegra Collection. Digitization eGangotri

རབ་རྡོ་རྗེ་གྲུ་གསུམ་གྱི་རྣམ་པ་ཅེ་བརྗོད་སྲ་བརྟན་དང་བཅས་པས་མཐུན་པར་བབས་མཛེས་ཡནྟྲ་བྲི་ཧྲི། སླར་སྔོན་རྣམས་ཁ་ཡར་བསྐྱུར་ནྟེ་འབྲུ་དཀར་གྱིས
ཐགར་ལ་རྗེ་བསོད་རྒྱས་པའི་གཟུངས་ལྡང་ཞེས་པ་བརྗོད། ཆོས་བཅུའི་སྐུ་ཁམས་ཐམས་ཅད་ལ་དངོས་གྲུབ་བཞེད་སྨྲ་དགོས་པའི་ཕྱིར། མཆོད་བསྟོད་ཁྱད་
ཉེ་ལྷར་དང་། དེ་བཞིན་དུ་བཟློག་པ་འདི་མི་ཕྱི་བར་གསུངས། གཞན་ནི་ཚེ་འགུགས་དང་། དངོས་གྲུབ་ལེན་པ། དེའི་གཏང་རག་མཆོད་བསྟོད་སོགས་རྒྱས
བཞིན་དུ་མཇུག་བསྡུ་བར་བྱའོ། །དེ་ལྟ་བུའི་བཀའ་གཏེར་གསར་རྙིང་གང་ཡིན་སྤྱགས་སྒྲ་མེད་ཀྱི་ཆོ་ག་ཚད་ལྡན་ལ་འཇུག་ནས་སྦྱོར་བ་སེམས་བསྐྱེད་
རིམ་གཉིས་དམིགས་མེད་མཇུག་བསྔོ་བ་དང་། ཁྱད་པར་སྐྱེ་འཆི་བར་དོ་སྐུ་གསུམ་ལམ་ཁྱེར་ཞིག་ནང་ཟབ་མོ་ཉིད་དེ་འདི་ནི་རྣམ་པ་བསྐུལ་མ་དང་
མ་གྲོལ་བའི་འཁོར་འདས་རོ་སྙོམས་ཀྱི་ལྟ་བ་དང་བཅས་པའི་བསྐྱེད་རྫོགས་ཟུང་འཇུག་གི་ཁོག་ཕུ་དཀྱེ་ཚོགས་འཁོར་ལན་གཅིག་བསྐོར་བས་

Karma Leksheyling Shedra Collection. Digitization eGangotri

༄༅། །ཀྱང་ལྡན་ཡོན་དཔག་ཏུ་མེད་དེ། །རྡོ་རྗེའི་དྲ་བ་ལས། བསོད་ནམས་ཟད་ནས་ཚོགས་ལ་ལོར་མཆོག །ཚེ་འདིར་བསམ་པ་ཀུན་འགྲུབ་ཅིང་། །བགེགས་དང་བར་ཆད་ཞི་བ་དང་། །ཕྱི་མ་རིག་འཛིན་རྒྱལ་བའི་ཞིང་། །ཀུན་ཏུ་བཟང་པོ་ཐོབ་པར་འགྱུར། །ཞེས་དང་། །རྩེ་མོ་འབྱུང་ལས། བདེ་བ་ཕྱུག་ཚོགས་ལྡན་པ་དང་། །ནད་མེད་པ་དང་དགེ་བའི་སེམས། །འདོད་དང་དགྲ་ལ་སོགས་ཡང་དག་འཕེལ། །དངོས་གྲུབ་ཕུན་སུམ་ཚོགས་པར་འགྱུར། །ཞེས་དང་། རྫོགས་པ་རང་བྱུང་གི་རྒྱུད་ལས། ཚོགས་ཀྱི་འཁོར་ལོ་བསྐོར་བའི་ཡོན་ཏན་ནི། །ཚེ་རབས་སྟོང་གི་དཔག་མེད་སྒྲིབ་པ་རྣམས། །ཞི་ཁྲིའི་སྐྱོན་སྔར་སྐད་ཅིག་ཙམ་གྱིས་བྱང་། །ཚེ་རབས་ཕྲེང་མར་གནས་ཤིག་རྣ་སྐྱེས་ཀྱང་། །ཡེ་ཤེས་རྒྱུ་བ་དགག་ཏུ་མི་འགྱུར་ཞིང་། །རྟག་ཏུ་ཆོས་ཀྱི་འཁོར་ལོ་སྒྱུར་བར་འགྱུར། །རིན་ཆེན་ནོར་དང་འབྲུ་ལ་ལོངས་སྤྱོད་ཅིང་། །རྫས་དང་ཡོ་བྱད་ལྡན་པའི་སྐྱེས་བུར་འགྱུར། །ཅེས་གསུངས་སྔགས་ཀྱི་ཡོན་ཏན་དང་། དེ་ནས་ལྷག་པ་[illegible]ཅན་ནི་རྣམ

ཕྱིར། །ཁབ་རྡོར་ནང་སྣང་དཔལ་ཤེས་དགའ་མཐོང་བས། །དེ་ལ་གྲོལ་ནས་མི་འགྱུར་ས་ལ་གནས། །སྤྲུལ་པ་སྟོང་གསུམ་གང་བས་འགྲོ་དོན་བྱེད། །དེ་ལྟ་བུ་ཡི་ཡོན་ཏན་ཐོབ་པར་འགྱུར། །ཞེས་དང་། མཚོ་རྒྱལ་གྱིས། ཡར་མར་ཚེས་བཅུ་བརྒྱད་དང་བཅོ་ལྔའི་དུས། །ཚོགས་ཀྱི་འཁོར་ལོ་བསྐོར་ལ་མཆོད་པ་འབུལ། །ཚོགས་འཁོར་གཅིག་གིས་ངན་སོང་སྐྱེ་སྒོ་ཆོད། །ཕྱིར་མི་ལྡོག་པའི་ས་ལ་མི་སྐྱོལ་རེ། །ངེས་པའི་གཏམ་ནི་ཚིག་ཡིན་ནོ་གོ་བ་ལོངས། ཞེས་དང་། མ་ཅིག་གིས། འདུས་བྱས་ཀྱི་དགེ་བ་ཐམས་ཅད་ལ། ཟབ་མོ་ཚོགས་ཀྱི་འཁོར་ལོ་བསྐོར་བ་ལས་བསོད་ནམས་ཆེ་བ་མེད། དེ་ཡང་ཚོགས་ཀྱི་འཁོར་ལོ་ལན་གཅིག་བསྐོར་ན་ཆུ་གིའི་བསྐལ་པ་ལས་ཐར། ལན་གཉིས་བསྐོར་ན་སྟོང་འཁོར་ལོས་སྒྱུར་བའི་རྒྱལ་པོ་འཐོབ། ལན་གསུམ་བསྐོར་ན་མཆོག་ཐུན་མོང་གི་དངོས་གྲུབ་འཐོབ། །ལན་བཞི་བསྐོར་བས་ཧེ་རུ་ཀའི་གོ་འཕང་ཐོབ་ནས་དོན་གཉིས་ལྷུན་གྱིས་གྲུབ་པ་དང་། ཞིང་ཁམས་ཟང་ཐལ་དུ་བགྲོད་པ་ལ་ཚད་མེད་དོ།།

Karma Leksheyling Shedra Collection. Digitization eGangotri

༄༅། །ཞེས་དང་། ཀོང་པོ་རྣོད་ཚོང་པས། ཚོགས་ཀྱི་འཁོར་ལོའི་ཕན་ཡོན་ནི་དཔག་ཏུ་མེད་དེ། ཞི་རྒྱས་དབང་དྲག་གི་འཕྲིན་ལས་འགྲུབ་དམ་ཚིག་ཉམས་ཆག་ཐམས་ཅད་སོར་ཆུད་ད། ལྷ་དང་བླ་མ་དམ་ཅན་མཆེད་ལྕམ་གྱི་དགྱེས་པ་བསྐྱེད། མི་མཐུན་རྐྱེན་ངན་གྱི་བར་ཆད་སེལ། བསོད་ནམས་དང་ཡེ་ཤེས་ཀྱི་ཚོགས་གཉིས་ཡོངས་སུ་རྫོགས། མཆོག་དང་ཐུན་མོང་གི་དངོས་གྲུབ་ཅིག་ཅར་དུ་ཐོབ་པ་ལ་སོགས་པའི་ཕན་ཡོན་གྱི་རྣམ་གྲངས་བརྗོད་ལས་འདས་པའོ། །ཞེས་སོགས་ཚོགས་འཁོར་ཐུན་མོང་བའི་ཕན་ཡོན་དང་། ཐུན་མོང་མ་ཡིན་པའང་འདུ་བ་དང་ཉེ་བའི་འདུ་བ་ལ་བརྟེན་ནས། གནས་ཡུལ་གྱི་དཔའ་བོ་དང་རྣལ་འབྱོར་མ་རྣམས་མཉེས་པར་བྱེད་པས་ནང་དང་། གསང་བའི་ཚོགས་ཀྱི་འཁོར་ལོས་ཚོགས་གཉིས་བཙན་ཐབས་སུ་རྫོགས་པར་བྱེད་པ་གང་ཞིག །དབང་རྣོན་མཆོག་རབ་རྒྱུ་འི་སྤྱོད་བས་ཅན་ལས། ཀུན་གྱི་སྤྱོད་ཡུལ་དུ་སླ་བའི་ཡུལ་མ་ཡིན་ནོ། །དེ་ལྟར་སྔར་ཚད་ལྡན་གྱི་གཞུང་དང་། རཏྣ་གླིང་པ་

པར་གླིང་མ་ཅིག་སོགས་གྲུབ་པའི་ཁྱུ་མཆོག་དམ་པ་ཀུན་མཁྱེན་ཡབ་སྲས་རྣམས་ཀྱི་བཀའ་གཏེར་སྙན་བརྒྱུད་ཟབ་དགུའི་བདུད་རྩིའི་རྒྱ་མཚོ་ཆེན་པོ་ནས
བདག་སོགས་ཁམས་དབང་དང་བསྟུན་ཏེ་རྩ་རྩེའི་ཟིལ་ཐིགས་ཙམ་བླངས་པས། ཉེ་མཐུར་སྒྲངས་ཏེ་དངོས་གྲུབ་འབྱུང་བའི་ཡུལ་མཆོག་ཏུ་བསྟེན་པར་
ཟུངས་ཤིག ། སྨྲར་སྨྲས་པ། ཕུད་ལྡན་རིགས་ལྡན་ཁམས་ལྷ་ལྷ་མོ་ལྡན། །ཡུལ་ལྷ་རྣམ་ ཤེས་སེམས་དཔའ་སེམས་མ་དང་། །ཡུལ་སེམས་རིག་པ་ཀུན་
བཟང་ཡབ་དང་ཡུམ།། སྦྱོར་བ་གསང་སྔགས་ལམ་གྱི་ཚོགས་ཆེན་ཡིན། །སྲིད་གསུམ་རྣམ་རྟོག་ཆོས་ཀྱི་དབྱིངས་སུ་བསྒྲལ། །དུག་ལྔ་ཡེ་ཤེས་ལྔ་ཡི་སྒྲོང་
དུ་བསྒྲལ། །སྐྱེ་ཤིའི་རྒྱུན་ཆད་སྒྲོལ་བ་མཐར་ཕྱུག་པ། །འདི་ཡང་གསང་ཆེན་སྔགས་ཀྱི་ཚོགས་ཆེན་ཡིན། །སྐྱེ་བའི་མཐའ་བཅད་སྒྲོལ་བ་ཐབས་ཀྱི་མཆོག།
འགགས་པའི་མཐའ་འགགས་ལ་སྦྱོར་བ་ཤེས་རབ་མཆོག །གཉིས་པའི་མཐའ་འཁྲུལ་རྣམ་བཞིའི་ཞྲེན་ལས་མཆོག །མཆོག་གསུམ་བང་བོ་ཤེས་ན་དངོས་གྲུབ་

༄༅། །དེ། །རྒྱུད་དང་རྒྱུད་སྡེའི་དགོངས་པ་དབང་གི་རྒྱལ། །སྐལ་ལྡན་མཆོག་གི་གདུལ་བྱའི་འདོད་འཇོ་ཟི་ད་ལ། །ཚོ་ངེ་པ་ཞི་ལྷན་རྒྱལ་མཆོག
ལ་བཀོད་ཅེ། །གསང་བདག་དཔལ་བོའི་ཆོས་ཚར་འཕེབ་ལ་འབྲན། །སྐུ་བཞིའི་དབང་ཕྱུག་མཚོ་སྐྱེས་བླམ་ཡོ། །སྦྱོར་སྒྲོལ་དོན་བརྒྱུད་བདུད་རྩི་སྙིང་པོའི…
བཅུད། །གཏམས་པའི་བཀའ་བབ་གཏེར་རྡོ་རྗེའི་ཀཱ་པ་ལ། །སྐྱབ་དབང་བརྟུལ་ཞུགས་ལྡན་པའི་ཕྱག་ན་མཛེས། །བླ་མེད་གསང་ཆེན་ཐབས་ཤེས་རྫོགས་པའི་
ཁྱིམ། །ཧྲཱ་ར་སྣང་མཆེད་བུ་ཞི་ཁྲ་ལ་བཀོད་ཚོགས་འདུས་སུ། །དེ་མས་པའི་གཡོན་ཅན་གཟུགས་བརྙན་སྒྱུ་མའི་འཕྲུལ། །ཆེས་ཅེར་དར་ཆེམ་བཟློད་འདི་ཁྲུས
སོ། །གསང་ཆེན་སྨུ་བོ་འདི་སྣང་འཕྲོར་སྟུང་གིས། །གནས་མི་ཧེ་ཆོས་བརྒྱད་གྲིར་དུ་ཁྱེར་ནས་སྐུར། །ཆགས་སྡང་སྤྲིན་མོའི་རྩེ་འཛེ་རོལ་པའི་བར། །མ་
ཚུགས་བདེ་ཆེན་འབར་བའི་གླིང་དེར་དེངས། །བདག་རྫོང་ལ་ཕྲོས་པའི་བཞིན་རས་མི་འཛུམ་ཞིང་། །ཁམས་པའི་ཀོས་པར་རྒྱ་ཡང་མ་གྲོལ་བར། །གནས་

ཀྲ་ཅ་ཞ། ཚོ

ལུགས་སྨོན་པའི་སྦྲང་རྩི་དང་བྲལ་བའི། །མཚོ་སྐྱེས་ནུས་མ་སོན་པས་ཉེས་བྱས་ཚ་ཁྲགས། །ལེགས་བྱས་དགེ་ཚོགས་སྣང་བརྒྱ་ལྔ་ཡི་གཟུགས། །ངོ་བོ་གདོད་ནས་
རྣམ་ ""དག་སྒྲིབ་བྲལ་ཡང་། །རང་མདངས་འགགས་མེད་རོལ་པའི་སྒོ་ཚོགས་རྒྱུན། །ཁམས་གསུམ་སེམས་ཅན་སྐུ་གསུམ་ཕོ་འཁྱེར་བསྒྲོ། །བདག་སོགས་རང་
བཞིན་གདོད་ནས་རྣམ་དག་ཅིང་། །གནས་སྐབས་ཉེས་པ་ཚོགས་བརྒྱད་སྒྲིབ་བྲལ་ཀྱི། །ཕུན་སེལ་མཚན་དཔེ་འབར་བའི་ཕྲིགས་ཕྲན་ཅན། །སྐུ་གསུམ་ལྷུན་
ཕོ་བ་སྐྱེ་དགུའི་མགོན་ཁྱུར་ཅིག ༄། ཅེས་པ་འདང་རྩ་གསུམ་རབ་འབྱམས་རྒྱ་མཚོར་མཆོད་པའི་ཚོགས་ཀྱི་འཁོར་ལོའི་རྣམ་བཤད་བདེ་ཆེན་རབ་འབར་ཞེས་པ་
འདི་ཉིད་དེ་བཀྲ་དགོན་ཐོག་ཆོད་བླ་བྲང་གཉེ་ར་ཤེས་རབ་འོད་ཟེར་གྱིས་ངོར་མོའི་ངོས་ནས་བསྐུལ་ཡང་སློམས་ལས་དབང་གིས་བསྒྲང་ངྱོ་འཕྲར་འདས་ཤིང་།
ཉེ་ཆར་དང་ཕྱུས་ཡོངས་སུ་འཁྱུར་སྐབས་ལས་ཡང་ཆེད་དུ་གཉེར་བསལ་བརྟེན་ཞུས། །"འཕགས་མཆོག་ཕྱུ་གན་བཏྣའི་ཏྲིལ་ཞབས་ཀྱི་ལྷོ་ཕྱོགས་བཀྲ་ཤིས་ཐུམ་པའི

Karma Leksheyling Shedra Collection. Digitization eGangotri

༄༅། །ཉེ་འདབས། ཆུ་བོ་གསེར་ལྡན་གྱི་འགྲམ། བྱང་ཆུབ་ལྗོན་པའི་སྐྱེད་ཚལ་བདེ་བ་ཅན་གྱི་བ་སྒྲི་གནས་སུ་འཇིགས་བྲལ་ཆོས་ཀྱི་སེང་གེས་སྨྲས་པས་འགྲོ་ཀུན་རང་རིག་ཀུན་ཏུ་བཟང་པོའི་རང་ཞལ་མངོན་དུ་མཇལ་བའི་རྒྱུར་གྱུར་ཅིག། ༈ བཀའ་གཏེར་བརྒྱུད་པའི་ཕྱག་གསོལ་ཟླ་དབྱུང་བ༔ །ཚིགས་ཀྱི་རྣམ་བཤད་པར་གྱི་ཐུམ་བཟང་འདི། །ཆོས་སྤྲིན་འཛད་མེད་རྒྱ་ཆེར་སྤྲོལ་བའི་ཚད། །ལ་དྭགས་ལྷ་གཉན་ཡིས་བཞེངས་པའི་དགེས། །རྒྱལ་བསྟན་དར་རྒྱས་བསྟན་འཛིན་ཞབས་པད་བརྟན། །མཐའ་མེད་འཁོར་འ་ཕྲུན་འབྲེལ་ཐོགས་མཁའ་མཉམ་འགྲོ། །ཚོགས་གཉིས་རྫོགས་ནས་སྐུ་གཉིས་ལྷུར་ཐོབ་ཤོག།།

དགེའོ།། དགེའོ།། དགེའོ།། པར་འདི་སྒྲིབ་ཨུ་སྐྱེད་དུ་བཞུགས།། །།

ར

ཀ་ཏིག

༄། །མཁས་པ་ཤྲཱི་རྒྱལ་པོའི་ཁྲིད་ཆོས་བཞུགས་སོ། །

༄༅། །བླ་མ་ལ་ཕྱག་འཚལ་ལོ། །ལྟ་བ་ཀློང་ཆེན་རབ་འབྱམས་ཡིན། །སྒོམ་པ་མཁྱེན་བརྩེའི་
འོད་ཟེར་ཡིན། །སྤྱོད་པ་རྒྱལ་བའི་མྱུ་གུ་ཡིན། །དེ་ལྟར་ཉམས་སུ་ལེན་པ་ལ། །ཚེ་གཅིག་སངས་རྒྱས་ལ་ཐང…
མེད། །ཤིན་ཀྱང་བློ་བདེ་ཨ་ལ་ལ། །ལྟ་བ་ཀློང་ཆེན་རབ་འབྱམས་ཀྱི། །ཚིག་གསུམ་དོན་གྱི་གནད་དུ་བརྡེག
དང་པོ་རང་སེམས་ལྷོད་དེ་བཞག །མི་སྤྲོ་མི་བསྡུ་རྣམ་རྟོག་མེད། །ངང་ལ་ཕྱམ་གནས་ལྷོད་དེའི་དུས། །ཕོལ

Karma Leksheyling Shedra Collection. Digitization eGangotri

༄༅། །ཁྱུང་སློ་རྡོ་རིག་པན་ཅིག་རྒྱབ། །དྲག་ལ་དར་ཁྱུང་ཨེ་མ་ཧོ། །ཙི་ཡང་མ་ཡིན་ཧད་དེ་བ། །ཧད་དེ་བལ་ཟང་ཐལ་ལོ། །ཟང་མ་ཐལ་ཁྱུང་བརྗོད་དུ་མེད། །ཆོས་སྐུ་འི་རིག་པ་ངོས་ཟུངས་ཤིག །ངོ་རང་ཐོག་ཏུ་སྤྲོད་པ་སྐྱེ་བ་ཟུར་དང་དང་པོའོ།། །།དེ་ནས་འཁྲོའ་མ་གཉིས་ཀུན་ནུང་། །ཁྲེའ་མ་ཆགས་སམ་སྐྱིད་དམ་ཐུག །ཧུས་དང་དང་གཞནས་སྣ་བབས་ཐམས་ཅད་དུ། །དེ་ཤེས་ཆོས་སྐུ་ངོས་བཟུང་ལ། །སྣང་འཛིན་འོད་གསལ་མ་འགྱུ"

སྒྲུད། །བརྗོད་མེད་རིག་ཆའི་ངང་ལ་བཞག །གནས་བདེ་གསལ་འཕྲོ་ཡང་ཡང་བཞིག །ཐབས་ཤེས་ཡི་གེ་སྒྲོ་བུར་
འཕེབ་བས། །མཉམ་གཞག་རྗེས་ཐོབ་ཐ་དད་མེད། །ཐུན་དང་ཐུན་མཚམས་དབྱེ་བ་མེད། །དབྱེར་མེད་ངང་དུ་རྒྱུན་དུ་བསྐྱངས།
ཚོན་ཀྱང་བརྟན་པ་མ་ཐོབ་བར། །འདུ་འཛི་སྤྲངས་ནས་སྒོམ་པ་གཅེས། །མཉམ་གཞག་ཐུན་དུ་བཅད་ལ་བསྒྲིམ། །དུས་
དང་གནས་སྐབས་ཐམས་ཅད་དུ། །ཆོས་སྐུ་གཅིག་པོའི་ཡོ་ལངས་བསྐྱངས། །དེ་ལས་གཞན་མེད་ལོ་ཐག་བཅད། །ཐག
གཅིག་ཐོག་ཏུ་བཅད་པ་སྐྱེ་གནད་གཉིས་པའོ།། །དེ་ཚེ་ཆགས་སྡང་དག་འཕྲུག་དང་། །སྒྲོ་བུར་རྣམ་རྟོག་མ་ལུས

Karma Leksheyling Shedra Collection. Digitization eGangotri

ཀ གསུམ

༄༅། །པ༔ ༔ངོ་ཤེས་དང་ལ་རྗེས་འབྲུད་མེད། །གྲོལ་ཆའི་ཆོས་སྐུ་ངོས་བཟུང་བས། །དཔེར་ན་རྒྱ་ཡི་རི་མོ་བཞིན།།
རང་ཤར་རང་གྲོལ་རྒྱུན་ཆད་མེད། །ཨི་ཤར་རིག་སྟོང་རྗེ་ཉིད་པའི་ཟས། །ཧི་འཁྲུ་ཆོས་སྐུ་རྒྱལ་པོའི་རྩལ། །རྗེས་མེད་དང་རང་
དག་ཨ་ལ་ལ། །འཆར་ལུགས་སྔར་དང་འདྲ་བ་ལ། །གྲོལ་ལུགས་ཁྱད་པར་གནད་དུ་ཆེ། །འདི་མེད་སྒོམ་པ་འཁྲུལ་པའི་
ལམ༔ ༔འདི་ཤན་མ་བསྒོམས་ཆོས་སྐུའི་དང་། །གདེངས་གྲོལ་ཕྲོག་ཧུ་ཙ་འབ་བསྟེ་གནད་གསུམ་པའོ།། །།གནད་
གསུམ་ལྡན་པའི་ལྟ་བ་ལ། །མཁྱེན་བརྩེ་འབྲེལ་བའི་སྒོམ་པ་དང་། །རྒྱལ་སྲས་སྤྱི་ཡི་སྤྱོད་པ་གྲོགས། །དུས་གསུམ་རྒྱལ

བའི་ཞལ་བསྒྱུར་ཅུང་། །འདི་ལས་ལྷག་པའི་གདམས་ངག་མེད། །རིག་རྩལ་ཆོས་སྐུའི་གཉེར་སྟོན་གྱིས། །ཤེས་རབ་ཀློང་ནས་གཏེར་དུ་ས་རྗེ་ཡི་བཙུ་རེ་དང་འདྲེ་མི་འདྲ། །དགའ་རབ་རྡོ་རྗེའི་ཞལ་ཆེམས་ཡིན། །བརྒྱུད་པ་གསུམ་གྱི་ཐུགས་བཅུད་ཡིན། །སྙིང་གི་བུ་ལ་གཏད་དོ་རྒྱ། །ཟབ་དོན་ཡིན་ནོ་སྙིང་གི་གཏམ། །སྙིང་གཏམ་ཡིན་ནོ་དོན་གྱི་གནད། །དོན་གནད་ཡལ་བར་མ་འདོར་ཅིག །ཁྱེད་རྣམས་དགའ་ཟླ་ལུམ་འཛུག་ཅིག །མཁས་པ་ཤྲཱི་རྒྱལ་པོའི་ཁྲིད་ཆེན་སོ།། ༄ །།མཚུངས་མེད་ཐུགས་རྗེའི་མངའ་བདག་དྲིན་ཅན་རྩ་བའི་བླ་མ་ལ་ཕྱག་འཚལ་ལོ། །འདིར་ལྷ་སྒོམ་སྒྲོད་པའི་གནད་ཅུང་ཟད་ཉམས་སུ་ལེན་པའི་ཚུལ་འཆད་པར་འདོད་ནས། དང་པོ་དཀོན་མཆོག་ཀུན་འདུས་ཀྱི་ངོ་བོ་བླ་མ་ཡིན་པའི་ཕྱིར་དེ་ལ་ཕྱག་འཚལ་བ་ཡེངས་སྐྱབས་གནས་དང་སྙིང་པ་ལ་ཕྱག་འཚལ་བར་འགྱུར་བའི་ཕྱིར། བླ་མ་ལ་ཕྱག་འཚལ་ལོ་ཞེས་སོ།།

Kama Leksheyling Shedra Collection. Digitization eGangotri

༄༅། །དེ་ནས་བཤད་བྱའི་དོན་ཀྱང་ཆ་བརྒྱད་ཀྱི་ཁྲིམ་ཐམས་ཅད་རང་སེམས་ཀ་དབྱེར་མེད་པར་ཤེས་ནས་ཉམས་སུ་བླང་ན་ལྟ་སྒོམ་སྤྱོད་གསུཾ་
ཀྱང་དེ་ར་འདུ་བ་ཡིན་པས་ན། ལྟ་སྒོམ་སྤྱོད་གསུམ་ཆ་བརྒྱད་ཀྱི་ཁྲིམའི་མཚན་དོན་དང་སྦྱར་ནས་འཆད་པའི་དང་པོ་ནི། དབྱིངས་སྤྲོས་པ་
དང་བྲལ་བའི་ཆོས་ཉིད་བདེ་གཤེགས་སྙིང་པོའི་དཀྱིལ་ཆེན་པོ་ན་འཁོར་འདས་ཀྱི་སྣང་བ་ཇི་སྙེད་པ་ཐམས་ཅད་ཆོས་ཉིད་མཉམ་པ་ཉིད་དུ་རྫོགས་
པའི་དོན་ཤེས་པ་ནི་ལྟ་བ་ཡིན་པས་ན། ལྟ་བ་ཀློང་ཆེན་རབ་འབྱམས་ཡིན། དེ་ལྟ་བུའི་ལྟ་བ་སྒྲོས་ཐལ་ཀྱི་ངང་བཞིན་མཐར་ཕྱིན་ཆ་ཤེས་རབ་
ལྷག་མཐོང་གིས་གཏན་ལ་འབེབས་ཤིང་སྟོང་ཉིད་དེ་འར་སྙིང་རྗེའི་བརྩེ་བ་ཆེན་པོའི་ཞི་གནས་ཀྱི་ཐབས་དང་མ་བྲལ་བར་རྩེ་གཅིག་ཏུ་
མཉམ་པར་འཇོག་པ་སྒོམ། སྟོང་ཉིད་སྙིང་རྗེ་དང་འབྲེལ་བའི་སྒོམ་པ་ཡིན་པས་ན། སྒོམ་པ་མཁྱེན་བརྩེའི་འོད་ཟེར་ཡིན། དེ་ལྟ་བུའི་ལྟ་སྒོམ

ངང་ལྷུན་པའི་ངང་ནས་རྒྱལ་བའི་སྨྱུ་གུ་བྱང་ཆུབ་སེམས་དཔའ་རྣམས་ཀྱི་ཚུལ་དང་མཐུན་པའི་གཞན་ཕན་ཕ་རོལ་ཏུ་ཕྱིན་པ་དྲུག་ཉམས་སུ་ལེན་པའི་སྤྱོད་པ་ཡིན་པ་ཞེས། སྤྱོད་པ་རྒྱལ་བའི་སྨྱུ་གུ་ཡིན། དེ་ལྟ་བུའི་ལྟ་སྒོམ་སྤྱོད་གསུམ་ཉམས་སུ་ལེན་པའི་གང་ཟག་དེ་སྐལ་བ་དང་ལྡན་པར་སྨོན་པའི་ཕྱིར། དེ་ལྟར་ཉམས་སུ་ལེན་པ་ལ། དེ་རང་གནས་དབེན་པའི་རི་ཁྲོད་བསྟེན་ནས་འཇིག་རྟེན་ཚེ་འདིའི་བྱ་བ་བཏང་སྒྲུབ་རྩེ་གཅིག་ཏུ་ཉམས་སུ་ལེན་ནུས་ན་ཚེ་འདིར་ཀ་དག་གི་གཞི་ཐོག་ཏུ་གྲོལ་བར་འགྱུར་བས་ན། ཚེ་གཅིག་སངས་རྒྱས་ལ་ཐང་མེད། དེ་ལྟར་མིན་ཀྱང་དེ་ལྟ་བུའི་ལྟ་སྒོམ་སྤྱོད་གསུམ་ལ་བློ་བ་ཕྱོགས་པ་ཙམ་ཡོད་ཀྱང་། ཚེ་འདིར་རྐྱེན་ངན་ལམ་དུ་འཁྱེར་ཤེས་པ་དང་། ཚེ་འདི་འཕྲོ་བཞག་ལ་རེ་དོགས་མང་པོ་མི་སྐྱེ་ཞིང་ཕྱི་མ་བདེ་བ་ནས་བདེ་བར་འགྲོ་བར་འགྱུར་བས་ན། མིན་ཀྱང་

༄༅། །བློ་བདེ་ཨ་ལ་ལ། དེ་ལྟ་བུའི་ཕན་ཡོན་དང་ལྡན་པའི་ལྟ་སྒོམ་སྤྱོད་གསུམ་རིམ་བཞིན་འཆད་པ་ལས། དང་པོ་ལྟ་བ་ཉམས་སུ་ལེན་ཚུལ་རྒྱས་པར་འཆད་འདོད་ནས། ལྟ་བ་ཀློང་ཆེན་རབ་འབྱམས་ནི། དེ་ཡང་དོན་གདམས་ངག་ཚིག་གསུམ་ཉམས་ལེན་གྱི་གནད་ལ་བ་རིག་པས་འཁྲུལ་པའི་སྒྲོག་གཅོད་པར་བྱེད་པ་ཡིན་པས་ན། ཚིག་གསུམ་དོན་གྱི་གནད་དུ་བརྡེག །དང་པོ་ལྟ་བ་ངོ་མ་འཕྲོད་པོ་སྤྲོད་པའི་ཐབས་ལ། སྤྱིར་མཚན་ཉིད་ཐེག་པ་ནས་ལྟ་བ་ལུང་རིགས་ཀྱིས་གཏན་ལ་འབེབས་པ་དང་། གསར་རྙིང་ཐུན་མོང་བ་རྣམས་ཀྱིས་དབང་གསུམ་པའི་དཔེའི་ཡེ་ཤེས་ལ་བརྟེན་ནས་བཞི་པའི་དོན་གྱི་ཡེ་ཤེས་ངོ་སྤྲོད་པ་སོགས་ལུགས་མང་ཡང་། འདིར་སྒྲུབ་བརྒྱུད་དམ་པ་རྣམས་ཀྱི་ཕྱག་བཞེས་ལྟར་ན་སེམས་ཀྱི་ཡལས་ངོ་སྤྲོད་པ་སྟེ། དེའང་འཁྲུལ་རྟོག་གི་རྦ་རླབས་འཚུབས་

པའི་དུས་ན་ཡུལ་གྱི་རྗེས་སུ་འབྲང་བའི་རྣམ་རྟོག་རགས་པ་དག་གིས་སེམས་ཉིད་ཀྱི་རང་ཞལ་བསྒྲིབ་པས་ན་ངོ་སྤྲོད་ཀྱང་མི་འཕྲོད་པ་དེའི་ཕྱིར་རགས་པའི་རྣམ་རྟོག་དངོས་སུ་གཞུག་པའི་ཕྱིར། དང་པོ་རང་སེམས་ལྷོད་དེ་བཞག །ཧོན་ཀྱང་རང་སེམས་མ་བཅོས་པ་རང་བཞག་པ་ཉིད་འོད་གསལ་བའི་ཡེ་ཤེས་ཡིན་ལ། བཅོས་མའི་ལམ་གྱིས་གནས་ལུགས་མི་རྟོགས་པས་ན། མ་བཅོས་ལྷན་ཅིག་སྐྱེས་པའི་ཡེ་ཤེས་རང་ལ་མཚོན་པའི་ཕྱིར། མི་སྤྲོ་མི་བསྡུ་རྣམ་རྟོག་མེད། ལས་དང་པོ་བའི་གཟུགས་སྣང་བ་ཡིན་སེམས་ཁ་རང་འཇུག་གཙུག་མའི་ངང་བསྐྱངས་ཀྱང་། གནས་ཆ་བདེ་གསལ་མི་རྟོག་སོགས་སོ་ཉམས་ཀྱི་ཞེན་པ་དང་བཅས་པའི་ངང་ལས་འདའ་མི་སྲིད་པས་ན། ངང་ལ་གྲུམ་གནས་སྐྱོང་དེའི་དུས་དེ་ལྟ་བུའི་ཉམས་ཞེན་གྱི་སྐྱོན་དང་བྲལ་ནས་རིག་པ་གཅེར་བུ་ཟང་མ་ཐལ་བྱུང་བོ་གནས་ལུགས་རྗེན་པར་སྟོན་པའི་ཕྱིར། ཐོལ་བྱུང་གཉེར་ཁོག

༄༅། །ཕཊ་ཅིག་རྒྱུབ། རྣམ་རྟོག་གི་རྒྱུན་ཐག་བཅད་པ་དང༌། བློས་བྱས་ཀྱི་སྒོམ་པ་འཇིག་པ་ལ་གནད་དུ་ཆེ་བས་ཕཊ་སྒྲ་དེའང་དྲག་ལ་དར་ཤུད་བ་དགོས་པས། དྲག་ལ་དར་ཤུད་ཨོ་མ་ཧོ། །དེའི་ཚེ་ན་སེམས་འདི་ཡིན་ཀྱི་གཟའ་གཏད་ཐམས་ཅད་དང་བྲལ་བ་ཉི་གྲོལ་བ་མངོན་དུ་གྱུར་བས་ན། ཅི་ཡང་མ་ཡིན་ཧད་དེ་བ། །དེ་ལྟ་བུའི་གཏད་སོ་དང་བྲལ་བའི་ཆོས་སྐུའི་ངང་ན་ཟང་ཐལ་རྗེན་པའི་རིག་ཆ་སེམས་ལས་འདས་པའི་ཡེ་ཤེས་ཇེ་བཞིན་པར་བཞུགས་པས་ན། ཧད་དེ་ཕྱ་ལ་ཟང་ཐལ་ལོ། དེ་ལྟ་བུའི་ཟང་ཐལ་དེ་ཡང་སྐྱེ་འགག་ཡོད་མེད་ལ་སོགས་པའི་མཐའ་ལས་འདས་ཤིང༌། ངག་དང་ཡིད་ཀྱི་རྩོལ་རྟོག་གི་ཡུལ་ལས་འདས་པའི་རང་གནས་ཡེ་ཤེས་བརྗོད་བྲལ་གྱི་གནད་ཡིན་པས་ན། ཟང་མ་ཐལ་ཕྱུང་བརྗོད་དུ་མེད། དེ་ལྟ་བུའི་གནད་དོན་དེ་ཆོས་སྐུ་གཞི་གནས་ཀྱི་རིག་པ་རྣལ་འབྱོར་ལ་མཆི་ཀ་དག་སྒྲོལ་བྲལ་དོན་གྱི་ལྟ་བ་ཡིན་པས

འདི་ཁོ་ན་ངོམ་ཤེས་ཀྱི་བར་དུ། ཇི་ལྟར་བསྒོམས་ཤིང་ཉམས་སུ་བླངས་ཀྱང་གྲོལ་ཐུབ་བཅོས་མའི་ལྟ་སྒོམ་ལས་མི་འདའ་བས། རང་བཞིན་རྫོགས་པ་ཆེན་པོའི་ལམ་དང་གནམ་ས་བས་རིང་ཞིང་བསྒོམ་མེད་འོད་གསལ་གྱི་ཕྱོར་ལོའི་གཞུང་མེད་པས་ན། འདི་ཁོ་ན་ངོ་ཤེས་པ་དང་པོ་གལ་ཆེ་བས་ན། ཆོས་སྐུའི་རིག་པ་ངོ་བོ་ཤེས་ཤིག །དེ་ལྟ་བུའི་དོན་དེ་ཚིག་གསུམ་གནད་དུ་བརྡེག་པའི་དང་པོ་ཡིན་ཞིང་། ལྟ་བས་ངོ་མ་འཕྲོད་ན་སྒོམ་པས་ངང་སྐྱོང་རྒྱུ་མི་འོང་བས་དང་པོ་ལྟ་བ་དེ་འཕྲོད་པ་གལ་ཆེའོ། དེ་ཡང་རང་གནས་ཀྱི་ཡེ་ཤེས་རང་ལ་གནས་པ་ཉིད་ངོ་སྤྲོད་པ་ཡིན་ཀྱིས་གཞན་ནས་བཙལ་དུ་ཡོད་པ་མ་ཡིན། སྔར་མེད་རྒྱུད་ལ་སྐྱེས་པ་མ་ཡིན་པས་ན། ངོ་རང་ཐོག་ཏུ་སྤྲོད་པ་སྟེ་གནད་དང་པོའོ།། དེ་ནས་སྒོམ་པ་ཉམས་སུ་ལེན་ཚུལ་རྒྱས་པར་འཆད་པ་ལ་དང་བཞག་ཆུ་བོའི་རྒྱུན་གྱི་སྒོམ་པ་དུས་དང་གནས་སྐབས་ཐམས་ཅད་དུ་ཡོད་

Karma Leksheyling Shedra Collection. Digitization eGangotri

༄༅། །ཡས་གནས་འཕྲོ་ལ་ཀྲག་སྣུབ་མེད་པར་གནས་ན་ཆོས་སྐུ་རང་ངོ། འཕྲོ་ན་ཡེ་ཤེས་ཀྱི་རང་རྩལ་ལ་རྟ་སྐྱོང་ངས་སམ། དེ་ནས་སྤྲོའམ་གནས་ཀྱང་རུང་། སེམས་རྣམ་རྟོག་པ་ཡི་རྩལ་ལས་ཀུན་འབྱུང་གི་བདེན་པ་ཁྲོ་ཆགས་སོགས་ཉོན་མོངས་པ་དང་སྡུག་བསྔལ་གྱི་བདེན་པ་སྐྱེ། སྡུག་སོགས་ཚོར་བའི་རོ་མྱོང་བ་དང་སྐྱེས་ཀྱང་རྣམ་རྟོག་དེ་དག་གི་རང་བཞིན་ཆོས་ཉིད་དུ་ཤེས་ན་ཆོས་སྐུའི་ཡེ་ཤེས་སུ་འགྱུར་བས་ན། ཁྲོའམ་ཆགས་སམ་སྐྱིད་དམ་སྡུག ། དེ་ལྟར་མ་ཟད་སྤྱིར་ལྟ་བས་ངོ་འཕྲོད་ཀྱང་སྒོམ་པས་ངང་མ་འཁྱོངས་པར་འཁྲུལ་འབྲམས་ཐ་མལ་དུ་ཤོར་ན་རྣམ་རྟོག་རང་རྒྱུད་ལས་འཁོར་བར་འཆིང་ཞིང་། ཆོས་དང་རང་རྒྱུད་སོ་སོར་སོང་ནས་ཐ་མལ་པ་དང་ཁྱད་མེད་པར་འགྱུར་བས་མི་བསྒོམ་པར་རང་བཞག་ཆེན་པོ་དང་ནམ་ཡང་མི་འབྲལ་བ་ཞིག་རྩོལ་བས་ན། དུས་དང་གནས་སྐབས་ཐམས་ཅད་དུ། དེ་ལྟར་གནས་འཕྲོ

སོ་གསུམ་གང་བའི་ཚེ་འདང་ཉེ་ནུ་མོ་ཚལ་པ་དང་། རྣམ་རྟོག་ཐ་དད་བ་རེ་རེར་གཉེན་པོ་ཐ་དད་བ་རེ་རེས་འདུལ་བ་མ་ཡིན་གྱི་རྣམ་རྟོག་དང་ཉེན་མོངས་
གང་སྐྱེས་ཀྱང་གཉེན་པོ་ཚིག་ཚོད་ཀུན་གྲོལ་ཐུར་ངོ་སྤྲོད་པ་འཕྲུ་བ་དེ་གཅིག་བུ་ངོས་འཛིན་པ་ལ་འདུད་བས། ངོ་ཤེས་ཆོས་སྐུའི་ངང་བ་སྙུང་ལ།
དེ་ཡང་རྣམ་རྟོག་དང་ཉེན་མོངས་པ་གང་སྐྱེས་ཀྱང་དེ་ཉིད་ཆོས་སྐུའི་ཡེ་ཤེས་ལས་ལོགས་ཤིག་མ་ཡིན་གྱི་རྣམ་རྟོག་དེ་དག་གི་རང་བཞིན་
ཆོས་སྐུའི་གཞིའི་འོད་གསལ་དངོས་ཡིན་པས་དེ་ངོ་ཤེས་ན། གཞི་གནས་མའི་འོད་གསལ་ཞེས་བྱ་ལ། རྗེས་བླ་མས་ངོ་སྤྲོད་པའི་རང་རིག་འོད་
གསལ་གྱི་སྣང་བ་རང་ངོ་ཤེས་པ་བཞི་ཉམས་ལེན་ལམ་གྱི་འོད་གསལ་ཞེས་བྱ་སྟེ། གཞི་ལམ་གྱི་འོད་གསལ་གཉིས་དབྱེར་མེད་དུ་འགྱུར་བའི་ངང་ངོ་
ལག་ནས་པ་ནི་འོད་གསལ་མ་བུ་འཕྲོད་པ་ཞེས་བྱ་བས་ན། སྤྱིར་འདིས་འོད་གསལ་མ་བུ་སྤྲད། དཔེར་ན་མ་ཡང་ལྟ་བ་དང་ངོ་ཤེས་པའི་འོང་

Karma Leksheyling Shedra Collection. Digitization eGangotri

༄༅། །ཁྱབ་པ་དེ་དྲན་པར་བྱས་ནས། དེའི་དང་པོ་བཞག་པ་ལས། རྩལ་གྱི་རྣམ་མཛོག་དང་ཉོན་མོངས་པ་ཕ་ལ་དབང་སྒྲུབ་སྲིད་སྐྱང་གཞང་ཡང་མི་ཁྲུབ་བཞི་གཞན་ཀྱི་དམ་པ་ཡིན་པས། བརྗོད་མེད་རིག་ཚའི་དང་ལ་བཞག །ཧེ་བཛྲ་ཕུའི་དང་དེ་ཡུན་རིང་དུ་བསྐྱུང་བ་ན་ཡས་དང་པོ་པ་ཕྱིའི་ཚེ་བདེ་གཤེགས་པ་ཡི་རྟོག་པའི་ཉམས་ཀྱིས་བསྒྱུར་མདེའི་རང་ཞལ་ལ་གོ་བས་པའི་ཉམས་ཀྱི་ཕྱུན་པ་དང་བྲལ་ཞིང་ནས་པའི་ཁོ་རྗེ་ཉིན་ལ་ཕྱུད་ན་ཡེ་ཤེས་པོ་དང་ནས་གསལ་བ་ཡི་ནི་ཧྲི། ཇི་སྐད་དུ། རྣལ་འབྱོར་བསྒོམ་པ་བ་ཤིག་གྱིན་བཟང་། །ཕྱག་རྒྱ་དགའ་བོ་བར་བཀྲིན་བཟང་། །ཞེར་བཀྲུར་མི་ཉིན་པ་ལས་ཧ། གཉིས་བད་ཕྱག་ས་བསྒྲོ་ཡང་ཡང་ང་ཞིག །དེ་ཡང་དེ་སྐད་བཞིན་ཅེ་ན། གཉིས་བདེ་གསལ་བའི་ཉམས་སྐྱེ་བ་དང་དབྱེ་ཆེ་ལམ། དཔའ་བསྒྲོ་དང་ཀྱིར་སྣང་སོ་སྒྲ་འཆར་བདེ་བ་དེའི་ཚེ་སྐྱུང་བྱེད་ཐབས་ཀྱི་ཡི་གེ་པ་དང་། གཙོད་བྱེ་རང་ཤེས་རབ་ཡི་གེ་ཉན་ཉིས་རང་གྲོལ་བའི་པདྨ་སྤྲུལ་དགའ་པ་ཐོག་སྣང་བ་ཕྱག་རྒྱས་འཆི

༡༦༧

ཞེན་གྱི་ཤུན་པ་བྲལ་གྱིས་གཏོར་དགོས་ཏེ། ཐབས་ཤེས་ཡི་ཤེ་གློ་བུར་འཚེབས། །དེ་ལྟར་ཉམས་སྐྱོང་དགེ་གཞན་དང་མ་བྲལ་བའི་བརྗོད་མེད་ཀྱི་རིག་པ་ཟང་ཐལ་ལེ་བ་དུས་དང་རྣམ་པ་ཐམས་ཅད་དུ་སྐྱོང་བ་ལས་མཉམ་བཞག་རྗེས་ཐོབ་ཀྱི་སྒོམ་པ་ཐ་དད་མེད་པས། མཉམ་གཞག་རྗེས་ཐོབ་དབྱེ་བ་མེད། །དེའི་ཕྱིར་དུ་ཐུན་གྱི་ངོ་བོའི་སྒོམ་དང་ཐུན་མཚམས་སྤྱོད་ལམ་གྱི་དུས་ཀྱི་སྒོམ་སོ་སོར་མེད་པས། ཐུན་དང་ཐུན་མཚམས་དབྱེ་བ་མེད། །དེ་ལྟར་མི་བསྒོམ་པའི་སྒོམ་པ་ཆེན་པོ། ཟ་ད་གཞན་ཕྱལ་བའི་ཡེ་ཤེས་ཆུ་བོ་རྒྱུན་གྱི་རྣལ་འབྱོར་བསྒོམ་རྒྱུ་ཤུ་ཙམ་མ་མེད་ལ་ཡེངས་ལ་ཤུ་སྐྲ་དཔྱིད་ཀྱུང་མེད་པ་ཞི། ཇི་སྐད་དུ། བསྒོམ་པ་མྱོང་དང་འབྲལ་མ་མྱོང་། །མི་སྒོམ་དོན་དང་མི་འབྲལ་བ། །ཅེས་པའི་དོན་ཡིན་པས། དབྱེར་མེད་ངང་དུ་རྒྱུན་ཏུ་གཞན། །དེ་ལྟར་རང་བཞིན་རྫོགས་པ་ཆེན་པོའི་རང་ལམ་སྒྲ་ཇི་བཞིན་པའི་སྐོར་དུ་འགྱུར

arma Leksheyling Shedra Collection. Digitization eGangotri

༄༅། །ཅི་དང་། ཐོས་གྲོལ་ཅིག་ཅར་བའི་རིག་ཅན་ཡི་ནུས། སྣང་སེམས་གཞི་གྲོལ་ཆེ་དོ། ཅི་ཤར་ཆོས་སྐུ་ཡི་ཡོ་ལངས་སུ་གྱུར་ནས་
སྒོམ་བྱ་སྒོམ་བྱེད་མེད་ཀྱང་དེ་ལས་གཉེན་པའི་རྣམ་རྟོག་འཁྲུལ་པའི་གཞན་དབང་དུ་གྱུར་བའི་སྐབས་ལ་དམན་ནི་མཁྱེས་པའི་གདང་ཟབ་ཉམས་བརྟན་
པ་མ་ཐོབ་ཀྱི་བར་སྒོམ་དགོས་པ་ལགས། དེ་ན་ཀྱང་བརྟན་པ་མ་ཐོབ་བར། སྒོམ་པ་དེ་འདར་བས་མ་གཏན་གྱི་རྒྱ་ཅོ་གསལ་ཚེར་བ་ལས། ཉམས་མྱོང་སྐྱེ་བར
འགྱུར་གྱི་འདུ་འཛི་དང་རྣམ་གཡེངས་ཀྱི་ཁྲོད་དུ་ཇི་ཙམ་སྒོམ་ཡུན་བསྲིངས་ཀྱང་ཉམས་མྱོང་མི་སྐྱེ་བས་ན། འདུ་འཛི་སྤངས་ནས་བསྒོམ་པ་གཙོ། །
སྒོམ་པའི་ཚེ་ཡང་མཉམ་རྗེས་ཀྱི་ཉམས་ལེན་ཆ་དང་དབྱེ་མེད་ཀྱང་དང་པོ་མཉམ་གཞག་རང་ས་མ་ཟིན་ན་ཉམས་མྱོང་གི་ཡེ་ཤེས་རྗེས་ཐོབ་དང་བསྲེ་མི་
ནུས་པས། སྤྱོད་ལམ་རྒྱུན་གྱི་ལམ་ཁྱེར་ལ་འབད་པར་བྱས་ཀྱང་སྒྲི་འཁྲུམས་གཞིས་ཤོར་ཀྱི་གོལ་ས་ཆུང་བ་ཡིན་པས་ན། ཉམས་ལེན་སྤུན་དུ་མཆང་

ཕྱུ། །དེ་ལྟར་ཉམས་ལེན་ཐུན་དུ་བཅད་ནས་སེམས་ཉམས་བཞག་རྗོ་བོ་སྐྱིད་པའི་སྒྲོ་གདངས་ཡེ་ཡང་ལྷ་བུའི་ཉམས་ལེན་ཡོད་ཀྱང་། དེ་རྗེས་ཐོབ་ཟབ་སྐྱིད་ཡལ་
དང་བསྲེས་ནས་རྒྱུན་དུ་སྐྱོང་མ་ཤེས་ན། གཉེན་པོས་རྐྱེན་མི་ཐུབ་ཅིང་རྣམ་རྟོག་རྐྱེན་གྱིས་འཁྲིད་ན་ཐ་མལ་པར་འཆོར་བས། རྗེས་ཤེས་ཟང་ཐལ་དུ་
སྐྱོང་བ་གལ་ཆེ་བས། དུས་དང་པོ་ནས་སྣང་བ་ཐམས་ཅད་དུ། དེའི་ཚེ་ཡང་བསྒོམ་མཐུ་གཞན་ཉི་ག་ཆེ་ལ་མི་དགོས་ཀྱིས། མཉམ་པ་བཞག་ཆོས་སྐུ་ཉིད་ལྟ་
བ་དེ་ཉིད་མཐའ་བྲལ་བའི་ངང་ནས་ཤར་གྲོལ་དང་། རྣམ་རྟོག་ཐམས་ཅད་རྗེས་མེད་རང་ཡལ་དུ་འགག་སྒྲུབ་མེད་པར་ཆད་དུ་རྫོགས་ལ་དེ་ཡང་དག་སྐྱོང་བ་ཡིན་པ་ལས
ཆོས་སྐུ་གཅིག་པོའི་ཡོ་ལ་ངལ་འབྱུང་། །དེ་ལྟ་བུའི་ཉམས་ལེན་ནི་ཕྱག་དབྱེར་མེད་སྒྲོལ་ཐབ་གཉུག་མའི་རྣལ་འབྱོར་མ་བཅོས་ལྷུག་ཅིག་སྐྱེས་པ"
ཆོས་ཉིད་ཀྱི་རང་ངོ་སྐྱོང་བ་དེ་ནི་གསང་སྔགས་རྡོ་རྗེ་ཐེག་པའི་རྒྱུད་སྡེའི་ཉམས་ལེན་ཐམས་ཅད་ཀྱི་སྙིང་པོ། དབང་བཞི་པ་དོན་གྱི་ཡེ་ཤེས་སྒྲུབ

༄༅། །འབྱུང་ཡིད་བཞིན་ནོར་བུའི་ཕྲེང་ཚོས། ཀྱེ་བོད་གསར་རྙིང་གི་གྲུབ་བརྙེས་བརྒྱུད་པ་དང་བཅས་པ་ཐམས་ཅད་ཀྱི་དགོངས་པ་ཟླ་མེད་པ་ཡིན་པས། ཡིད་ཆེས་ཀྱི་བློ་ཕྱག་བཅང་ལ། མན་ངག་གཞན་ལ་འཁྱམ་ཅུ་མི་ཕྲེང་བར་མཛུས་སོ། སླང་པོ་ཁྲིམ་དུ་བཅུག་ནས་གླང་རྗེས་ནགས་སུ་ཚོ་ལ་བལྟར་བསྒྲོས་བྱས་བཅོས་མའི་རིག་ཞེ་རས་སྐྱུ་རྒྱུ་དྲན་སྒྲོལ་བའི་དུས་མེད་པའི་རང་གི་ཉམས་ལེན་ལ་བློ་ཕྱག་ཚོད་དགོས་པས་ན། དེ་ལས་གཞན་དྲེ་མེད་པོ་ཕྲག་བཅད། །དེ་ལྟར་ཆོས་སྐུ་རང་གནས་ཀྱི་ཡེ་ཤེས་རྗེ་དྲུང་པ་འབྲེལ་མཐོང་བའི་ས་ལེ་རྒྱས་སུ་བློ་ཕྱག་བཅད་ནས་དེ་ཉིད་རྒྱུན་སྐྱོང་ངང་བཞིན་གནད་ཀྱི་གསང་ཚིག་གཅིག་པ་ཡིན་པས་གལ་ཆེ་དགོས་སོ། །ཕྱག་གཅིག་ཐོག་ཏུ་འཆད་པ་སྐྱེ་ག་ནད་གཅེས་པའོ།། །ད་ནི་དེ་ངང་གི་ཚོ་སྒྲིལ་ཕྱོགས་ཀྱི་གདེང་ལས་མེད་ཉི་སེམས་གནས་ངལ་བསོའི་སྒྲ་མཚམ་ཁབ་ཐམས་པ་ཡོང་མའི་གཏོལ་ལས་མི་འདང་འཇིག། དེས་ཆགས་སྡང་གི་རྩེན་མི་ཐུབ། འདུ་བྱེད

ཀྱི་ལས་རྒྱུན་མི་ཆོད། ཕྱག་ཆེན་ཀྱི་སྒོམ་ངེས་ས་མི་ཐོབ་པས་དེ་གལ་ཆེ་ལ། དེ་འདང་འདོད་པའི་ཡུལ་ལ་ཆགས་པ་དྲག་པོ་སྐྱེས་པ་འམ། མི་
འདོད་པའི་ཡུལ་ལ་ཞེ་སྡང་དྲག་པོ་སྐྱེས་པ་འམ། མཐུན་རྐྱེན་དང་ལོངས་སྤྱོད་སོགས་འབྱོར་པས་དགའ་བ། མི་མཐུན་པའི་རྐྱེན་དང་ནད་ཚ་སོགས་
སྡུག་བསྔལ་གྱི་ཚོར་བ་བ་གང་བྱུང་ཡང་། དེའི་ཚེ་རིག་པའི་རྩལ་སྐྱོང་བ་ཡིན་པས། གྲོལ་གཞི་འདི་ཡེ་ཤེས་ངོས་འཛིན་པ་གལ་ཆེ་བས། དེ་ཚེ་ཚོར་
སྣང་དགའ་སྡུག་དང་། །གཞན་ཡང་ཉམས་ལེན་ཤར་གྲོལ་གྱི་གནད་དེ་མེད་ན། སེམས་བྱུང་དེ་ཁོག་ཕྱུང་འི་རྣམ་རྟོག་ཅི་སྐྱེས་ཐམས་ཅད་ཀྱིས་འཁོར་
བའི་ལམ་བསྐྱོགས་པ་ཡིན་པས། ཕྱི་རགས་ཀྱི་རྣམ་རྟོག་ཅི་སྐྱེས་ཤར་གྲོལ་རྗེས་མེད་དུ་སྐྱོང་བ་གནད་ཡིན་པས་ན། སྒོ་ཀུར་རྣམ་རྟོག་མ་ཡེངས་པ། !
དེས་ན་རྣམ་རྟོག་གང་སྐྱེས་པ་ཐམས་ཅད་འོག་འཁྲུ་འཁྲུལ་འབྲུམ་ས་སུམ་སོང་ངར་སློས་སྤྲུས་འཆར་ངན་པ་ཡིན་པར་རང་ངང་བཞག་ཀུན་ཏུ་མའི་ངང་ན་པ

Kagyu Lekshey ling Shedra Collection. Digitization eGangotri.

༄༅། །ངང་མ་བྲལ་བའི་ངང་ནས། རྣམ་རྟོག་ཅི་ཤར་རང་ངོ་ཤེས་པར་བྱས་ལ། ཤར་གྲོལ་བ་རྗེས་མཐུད་མེད་པའི་ངང་ནས་ཆུ་ལ་རི་མོ་བྲིས་པ་ལྟར་སྤྱོད་དགོས་པས་ན། ངོ་ཤེས་དང་ལ་རྗེས་མཐུད་མེད། །དེའི་ཚེ་རྣམ་རྟོག་རང་གྲོལ་དུས་མ་དག་ན་རྣམ་རྟོག་ངོ་ཤེས་པ་ཙམ་གྱིས་འགྲོལ་པོའི་ལམ་རྒྱུན་མི་ཆོད་པས། ངོ་ཤེས་པ་དང་མཉམ་དུ་རང་ངོ་གཅེར་གྱིས་མཐོང་བས་སྔར་འདྲིས་ཀྱི་ཡེ་ཤེས་དེ་ཉིད་ངོས་བཟུང་ནས་ངང་ལ་བཞག་པས་རྣམ་རྟོག་རྗེས་མེད་དུ་དག་པ་ཉིད་གནད་དུ་ཆེ་བས། གྲོལ་བའི་ཆོས་སྐུ་ངོས་བཟུང་བས། །དཔེར་ན་ཆུ་ལ་རི་མོ་ད་ལྟར་བྲིས་པ་ད་ལྟར་ཞིག་ནས། འབྲི་བ་དང་ཡལ་བ་དུས་མཉམ་པ་ལྟར། རྣམ་རྟོག་སྐྱེས་པ་དང་གྲོལ་བ་དུས་མཉམ་དུ་སོང་ནས་རང་ཤར་རང་གྲོལ་རྒྱུན་ཆད་མེད་པ་ཡིན་པས  དཔེར་ན་ཆུ་ལ་རི་མོ་བཞིན། །དེས་ན་ཤར་བ་མི་དགག་པར་ཇི་ཤར་ཤར་དུ་བཅུག་ལ། གང་ཤར་བ་ཀློང་མའི་

ངང་དུ་དགའ་བའི་ལམ་ཁྱེར་ཉིད་ཉམས་ལེན་གྱི་གནད་དུ་འཛིན་དགོས་པས་ན། རང་ཤར་རང་གྲོལ་རྒྱུན་ཆད་མེད། །དེ་ལྟར་རྣམ་རྟོག་ལ་ཆོས་སྐུའི་རྩལ་ལ་སྦྱོང་བས་རྟོག་པ་གང་ཤར་རིག་པའི་རྩལ་ལ་སྦྱངས་སུ་འཆར་ཞིང་། དྭག་སྤྲིའི་རྣམ་རྟོག་ཅི་ཙམ་རགས་པར་སྐྱེས་ཀྱང་དེ་ཙམ་གྲོལ་བའི་རིག་པ་གསལ་དར་དུ་ལྡན་པས་ན། ཅི་ཤར་རིག་སྟོང་རྗེན་པའི་ངས། །རྣམ་རྟོག་གང་འགྱུས་ཚད་ཐམས་ཅད་རེ་ཀོ་རོ་ཟང་ཐལ་གྱི་ངང་ལས་རང་རྩལ་དུ་འཆར་བའི་ཆེ་བྲང་དེར་མེད་པར་བསྐྱངས་པས། ཤར་དུས་ནས་གྲོལ་ཡར་སྐྱེས་ཡེས་ཆོས་སྐུའི་ཡོ་ལ་དངས་ལས་མ་འདས་པས། ཇི་འཁྲུལ་ཆོས་སྐུ་རྒྱལ་པོའི་རྩལ་ལ། །སེམས་རྟོག་མ་རིག་འཁྲུལ་གཟུགས་རིག་པ་ཡེ་ཤེས་ཆོས་སྐུའི་ཀློང་དུ་དག་པས་འོད་གསལ་རྒྱུན་ཆད་མེད་པའི་སྐྱིད་དུ། རྣམ་རྟོག་འགྱུ་བ་གང་སྐྱེས་རང་ངོ་སྤྲོད་པས་ན། རྗེས་མེད་རང་དག་ཨ་ལ་ལ། །དེ་ལྟ་བུའི་ལམ་ཁྱེར་ལ་རྒྱུན་རིང་པར་སྒོམ་པའི

Kagyu Lekshey Ling Shedra Collection. Digitization eGangotri

༄༅། །ཚེ་རྣམ་རྟོག་སྒོམ་དུ་ཤར། གནས་འགྱུའི་བར་ལག་འགྲོ་ལ་ཤར་བས་གནས་པ་ལ་མི་གནོད་པས། འཆར་ལུགས་སྔར་དང་
འདྲ་བ་ལས། །དེའི་ཚེ་ཅ་ལ་ཀྱི་རྣམ་རྟོག་དགའ་སྡུག་དང་རེ་དོགས་སུ་འཆར་ཀྱུ་པ་ཐ་མལ་པའི་སྐྱེ་བོ་གཞན་དང་འདྲ་ཡང་། ཐ་མལ་པ་ལ་
དགག་སྒྲུབ་ཨ་ཐས་སུ་ཤར་ནས་འདུ་བྱེད་ཀྱི་ལས་གསོགས་ཤིང་ཆགས་སྡང་གི་གཞན་དབང་དུ་འགྱུར་བ་ལྟ་བུ་མ་ཡིན་པར་རྣལ་འབྱོར་
པ་ལ་ཤར་དུས་ནས་གྲོལ་བར་སྨིན་པས་དང་པོ་རྣམ་རྟོག་ངོ་ཤེས་པས་གྲོལ་བ་སྔར་འདྲིས་ཀྱི་མི་དང་འཕྲད་པ་ལྟ་བུ། བར་དུ་རྣམ་རྟོག
རང་གིས་རང་གྲོལ་བ་སྦྲུལ་གྱི་མདུད་པ་ལྟ་བུ། ཐ་མ་རྣམ་རྟོག་ཕན་མེད་གནོད་མེད་དུ་གྲོལ་བ་ཁང་སྟོང་དུ་རྐུན་མ་ཞུགས་པ་ལྟ་བུ་སོགས
གྲོལ་ལུགས་ཀྱི་གནད་དང་ལྡན་པས་ན། གྲོལ་ལུགས་ཁྱད་པར་གནད་དུ་ཆེ། །དེས་ན་ཇི་སྐད་དུ། སྒོམ་པ་ཤེས་ཀྱང་གྲོལ་མ་ཤེས། །ཕསམ

གཏན་ལྷ་དང་ཅི་མ་འདྲ། །ཞེས་པ་ལྟར། གྲོལ་ལུགས་ཀྱི་གནད་འདི་ལྟ་བུ་དང་མི་ལྡན་པའི་སྒོམ་སེམས་གནས་ཀྱི་ཐབས་མ་གཏན་ཚོམ་ལ་ག་དེ་ཕྲ་
བཅའ་བ་དག་ཁམས་གོ་ཏེ་མའི་ཐབས་མ་གཏན་དུ་གོལ་ལ། གནས་འཛུ་ཏེ་ཞེས་པས་ཆོག་པར་འདོད་པ་ནུ་ལྡན་ཏེ་འཁྲུལ་རྟོག་སྤྲོ་མས་ལ་པ་དང་འབྲུང་
མེད། སྟོང་ཉིད་དང་ཆོས་སྐུ་ལ་སོགས་སྤྲོས་བྲལ་གྱི་རྒྱུད་ཆེ་བ་དེ་རྣམས་པ་དགོས་ཀྱང་རྒྱུན་ངན་དང་འཕྲུད་ཚོགས་ཉེ་ཤེས་པའི་རང་མཚང་རྟོགས་པས་རང་རྟོགས་མ་མི་
ཐབ་པས་ན། འདི་མེད་སྒོམ་པ་ཐབ་འཁྲུལ་བའི་ལམ། །ཤར་གྲོལ་རང་གྲོལ་ཅེར་གྲོལ་ལ་སོགས་མིང་ཇི་ལྟར་བཏགས་ཀྱང་། རྣམ་རྟོག་རང་གྲོལ་རྗེས་
མེད་དུ་དག་པའི་གྲོལ་རྩོལ་འདི་རང་གྲོལ་མངོན་སུམ་དུ་སྐྱེན་པའི་གནད་དང་དུ་གཅིག་པ་རང་བཞིན་རྫོགས་པ་ཆེན་པོའི་ཁྱད་ཆོས་ཐུན་མོང་མ་ཡིན་པ་
ཡིན་པས་དེ་ལྟ་བུའི་གནད་དང་ལྡན་ན། དེ་ནི་སེམས་དང་རྣམ་རྟོག་ག་སྐྱེན་ཆོས་སྐུ་རུ་སྐྱོང་དུ་ནས་རང་འཁྲུལ་རྟོག་ཡེ་ཤེས་སུ་དག །རྒྱུན་དེ་ན་གྲོགས་

Leksheyling Shedra Collection. Digitization eGangotri

༡

༄༅། །སྤྱུའ་ཆར། ཉོན་མོངས་ལམ་དུ་ཁྱེད། འཁོར་བ་མ་སྤངས་པར་གནས་སུ་དག་ནས། སྲིད་ཞི་རི་འཆིང་བ་ཡས་གྲོལ་ཧེ། །ཁྲུལ་མེད་ཙོ་ལ་སྒྲུབ་དང་བྲལ་བའི་དང་དུ་ལ་ཟླ་བབས་ནས། འདི་ཡིན་མ་སྒོམ་ཆོས་སྐུ་ཡི་དང་། །དེ་ལྟ་བུའི་གྲོལ་ལུགས་ཀྱི་གདེངས་འདི་མེད་ན། ལྟ་བ་མཐོ་མཐོ་དང་། སྒོམ་པ་ཟབ་ཟབ་ཏེ་ལྟ་བུ་རྒྱུད་ན་ཡོད་པར་སྒོམས་ཀྱང་། སེམས་ལ་མི་ཕན། ཉོན་མོངས་པའི་གཉེན་པོར་མི་འགྲོ་བས་ཡང་དག་པའི་ལམ་མ་ཡིན་ལ། རང་ཤར་རང་གྲོལ་གྱི་གནད་འདི་དང་ལྡན་ན། ལྟ་བ་མཐོ་མཐོའི་འཛིན་སྟངས་དང་། སྒོམ་པ་ཟབ་ཟབ་ཀྱི་གཏད་སོ་རྩལ་ཤོར་བ་ཙམ་ཡང་མེད་ཀྱང་། རང་རྒྱུད་གཉིས་འཛིན་གྱི་འཆིང་བ་ལས་གྲོལ་བར་མི་འགྱུར་མི་སྲིད་ཅིང་། གསེར་གླིང་རྒྱ་ཕྱིན་རྡུལ་ས་རྡོ་ཤལ་པ་བཙལ་ཀྱང་མི་རྙེད་པ་ལྟར་གནས་འགྱུར་དང་། རྣམ་རྟོག་གང་སྐྱེས་སྒོམ་དུ་ཤར་ནས། འཁྲུལ་པ་རང་མཚན་པ་བཙལ་ཀྱང་མི་རྙེད་པར་འགྱུར་བས་ན། འདི་ཡོན་ཏན་ཉམས

ཀ་ཁྲེ་ཞི། ༢

ལེན་ཀན་ངང་དུ་འགྲོ་མི་འགྲོ་ཞེན་འཇིག་པར་གཞོམ་ཕྱིར་ལྟ་བ་ཡིན་པས། གདེངས་ཀྱི་ཡུལ་ཕྲོ་ག་དུ་བཅའ་བ་སྐྱེ་གནད་དགུ་གསུམ་པའོ།། །།དེ་ལྟ་བུའི་
གནད་གསུམ་པོའི་དོན་ནི་རང་བཞིན་རྫོགས་པ་ཆེན་པོའི་ལྟ་སྒོམ་སྤྱོད་འབྲས་བཞི་ཀ་རིག་པ་ཟང་ཐལ་གྱི་ངང་དུ་ཅིག་ཆོད་དུ་ཁྲེར་བའི་གནད་མཐོང་
བ་དེ་ཡིན་པས་སྒོམ་པ་དང་སྤྱོད་པའི་མཐའ་དག་ཀྱང་ཡིན་ནོ། །འོ་ན་ཀུན་གཞི་དང་ལུགས་པ་སྒྲིབ་ཆོས་སྐུ་དང་ལྷན་ཅིག་ཤེས་བྱའི་བློ་ཡུལ་ལ་ལུང་རིགས་བཏབ
ཚིག་ཡིས་གཞལ་ནས་གཏན་ལ་ཕབ་ཕྱེབས་པ་ལྟར་འདིར་མི་འདོད་པས་མངོན་སུམ་རྗེན་པའི་ཡེ་ཤེས་དེ་ཉིད་ཞམ་རྗོགས་ཀྱང་རིག་པ་ཡེ་ཤེས་ཀྱི་ལྟ་
བ་ཡིན་ལ། ལྟ་སྒོམ་དུ་མ་རོ་གཅིག་ཡིན་པས་གནད་གསུམ་ཀ་སྙིང་པའི་ཉམས་ལེན་དུ་བཤད་ཀྱང་མི་འགལ་ལ་བས། གནད་གསུམ་ལྡན་པའི་ལྟ་བ་
ལ། །དེ་ལྟ་བུའི་ཉམས་ལེན་འདི་ནི་རང་བཞིན་རྫོགས་པ་ཆེན་པོའི་ཀ་དག་གི་ལམ་གནད་མ་ནོར་བ་བཞག་པ་རིས་མེད་ཀྱི་རྟ་མཆོག་ཕྱུང་བ་དེ་ཉིད་ཡིན་

Padma Lekshedling Shedra Collection. Digitization eGangotri

༄། །ཕས། རྒྱལ་པོའི་བྲོ་ཉ་པ་ནུ་འཁོར་དཔུང་མེད་པ་ཡི་སྲིད་པ་བཞིན་དུ་ཐེག་པ་ཐམས་ཅད་ཀྱི་ལམ་གནད་དང་འདུ་ཞིང་ཟི་ལམ་སྐྱེ་གས་སམ
གྲོགས་སུ་འགྲོ་པ་དང་། དེར་མ་ཟད་ཀ་དག་རིག་པ་རྗེས་རབ་རང་བྱུང་གི་སྒྲོན་མེའི་རང་ཞལ་མཐོང་བའི་ཚེ་དེ་འཛིན་ལ་སྒོམ་བྱུང་གི་ཤེས་རབ་ཏུ་འབར
ནུས་མཁྱེན་པའི་ཀློང་དབྱིངས་ཀྱི་ཆུ་བོ་རྗེ་ལ་བཀླར་དང་། སྟོང་ཉིད་ཀྱི་གཤིས་ལས་སྙིང་རྗེ་ཆེན་པོར་ཤར་ནས་བརྩེ་བའི་ཐུགས་རྗེ་རིས་མེད་པར་འཁྲུག་པ
ནི་ཆོས་ཉིད་ཡིན་པས་ན། མཁྱེན་བརྩེ་འབྲེལ་བའི་སྒོམ་པ་དང་། །དེ་ལྟར་སྟོང་ཉིད་སྙིང་རྗེ་ཟུང་དུ་འཇུག་པའི་ལམ་གནད་མངོན་དུ་ཕྱུར་པའི་ཚེ་
ལམ་བཟང་ལ་ཕྱིན་དྲུག་གིས་བསྡུས་པའི་རྒྱལ་བའི་སྲས་ཀྱི་སྤྱོད་པ་རྒྱ་མཚོ་ལྟ་བུ་ཉི་མ་དང་འོད་ཟེར་ལྟར་རང་རྩལ་དུ་འཆར་བ། དེ་ལྟ་བུའི་སྤྱོད་པ་བསོད་
ནམས་ཀྱི་ཚོགས་དང་འབྲེལ་བས་ཅི་བྱེད་གཞན་དོན་དུ་འགྱུར་བཞིན་ཡང་དག་པའི་ལྟ་བ་ཞི་བདེར་མི་གཡོལ་བའི་གྲོགས་སུ་འགྱུར་བས་ན། རྒྱལ་སྲས་ཀྱི

ཡི་སྒྲོན་པ་གྲོགས། །དེ་ལྟ་བུའི་ལྟ་སྒོམ་སྤྱོད་གསུམ་ཀ་དེ་ཁྲོན་བཞུགས་ཀ་འཁྲོན་འཁྲུར་གྱི་རྒྱ་ལ་བཀུག་གི་དགོངས་པའི་མཐིལ་ཡིན་པས། །ལུས་གསུམ་
ཐུལ་པའི་ཞལ་བསྐུར་ཀྱང་། །ཕྲིན་བཀྲམས་ཧང་ཀྱི་རྗེ་རྒྱལ་སྲིད་ཕྱིག་རྡོ་རྗེ་སྙིང་པོ་ཡིས་མ་གནང་འབྲས་བུའི་རྣམ་ཀ་འདི་ལས་ལྷག་པ་མེད་པས།
འདི་ལས་ལྷག་པའི་གདམས་ངག་མེད། །གདམས་ངག་འདི་ནི་བརྗོད་བྲལ་འདི། ངོ་བོ་ཉིད་ནི་རྒྱུད་པའི་མཐའ་དག་གི་སྙིང་ཁྱུར་ངེས་འགྱུར། ཛོད་ཁྲིད་ཀྱི་ཚིག་ཟུང་
ཟུང་འདི་ཙམ་གྱི་སྐེ་བཀྱོར་ཡང་འཇིག་པའི་རྩ་ལ་ལས་འཆར་དགོས་པས་ན། རིགས་ཅན་ལ་ཆོས་སྐུའི་གཏེར་སྟོན་ཞིག །དེ་དག་གི་དོན་ཉམས་སྒོམ་''
པའི་ཤེས་རབ་ཀྱིས་ཉམས་སུ་སྤྱོད་བཙལ་མ་མེད་ཀྱང་། བླམ་དམ་པའི་ཞལ་ལུང་བསྟེན་བ་མེད་པ་ཡས། ཐོས་པའི་ཤེས་རབ་ཀྱིས་སྒྲོ་འདོགས་ལེགས་
པར་བཅད་དེ། བསམ་པའི་ཤེས་རབ་ཀྱིས་གཏན་ལ་ཕབ་ནས་བཀོད་པ་ཡིན་པས་ན། །སེར་བསྐྱོང་ནས་གཏེར་དུ་སྦས། །འཇིག་རྟེན་ཀྱི

adma Leksheyling Shedra Collection. Digitization eGangotri

༄༅། །ཀཧེ་ར་ཕལ་པ་འཁྲུལ་གྱི་དབུལ་བ་སེལ་བ་ཚོམ་དང་ཀླི་འདྲ་ནས། ས་རྗེ་ཧཱི་བཛྲ་ད་ད་ཀ་འདི་ཀྱི་འདྲ། །ལྟ་བའི་གནད་དགོ་གསུམ་པོ་འདི་ཚིག་གསུམ་གནད་དུ་བརྡེག་པ་ཞེས་སྤྲུལ་པའི་སྐུ་དགའ་རབ་རྡོ་རྗེ་སྐུ་མྱ་ངན་ལས་འདས་པའི་ཚེ་ནམ་མཁའ་བ་འོད་ཕུང་གི་དཀྱིལ་ནས་སྩལ་བ··· དཔོན་འཇམ་དཔལ་བཤེས་གཉེན་ལ་གནང་སྟེ་དགོངས་པ་དབྱེར་མེད་དུ་གྱུར་པའི་མན་ངག་ཡང་དག་ཡིན་པས་ན། དགའ་རབ་རྡོ་རྗེའི་ཞལ་ཆེམས་ཡིན། །དེ་ལྟ་བུའི་གདམས་ངག་གི་དོན་གནད་དུ་འཁྱེར་བ་ཀུན་མཁྱེན་ཆོས་ཀྱི་རྒྱལ་པོ་ཀློང་ཆེ་དེ་ཉིད་ལ་ཀ་དག་ཆོས་ཟད་ཀྱི་དགོངས་པ་མངོན་དུ་གྱུར་ནས་མངོན་པར་རྫོགས་པར་སངས་རྒྱས་ཏེ། དེས་རིག་འཛིན་འཇིག་མེད་གླིང་པ་ལ་ཡེ་ཤེས་ཀྱི་སྐུ་མངོན་དུ་བསྟན་ནས་རིག་འཛིན་བརྡའ་བརྒྱུད་ཀྱི་ཚུལ་དུ་བྱིན་གྱིས་བརླབས་ནས། དེས་ཁོ་བོ་ཅག་གི་དྲིན་ཅན་རྗེ་བའི་བླ་མ་ལ་ཞལ་ནས་སྙན་དུ་བརྒྱུད་དེ་གདམས་ངག་གི་ངོ་སྤྲོད····

གཏབ་ནས་ཚོགས་ཉིད་མཛོད་སྤྲུལ་དུམ་ཧ་ཟ་ལ་ཏེ། འགྲོ་པའི་དཔལ་ལྷམ་མགོན་དུ་བཞུགས་པ་འདས་སྟོས་པའི་ཕྱག་མཚན་དགེ་ཡིན་ལས་ན། བརྒྱུད
པ་གསུམ་གྱི་ཐུགས་བརྒྱུད་པ་ཡིན། །འདི་སྐུ་ཡི་མན་ངག་གསེར་གྱི་ཡང་ཞུན། སྙིང་གི་ཐིག་ལེ་ལྟ་བུ་འདི་ཉམས་སུ་མི་ལོན་པའི་གང་ཟག
ལ་བསྟན་དུ་འཕང་ཞིང་། གདམས་ངག་སྒྲོག་སྐར་བཙའ་ཞིང་། གནད་དོན་ཉམས་སྐྱུ་སླ་ངེས་ཚིག་གཅིག་གིས་སངས་རྒྱས་བསྒྲུབ་པའི་
གང་ཟག་ལ་མི་བསྟན་དུ་འཕང་བས་ན། སྙིང་གི་བུ་ལ་གཏད་དོ་ཐུ། །ཟབ་དོན་ཡིན་ནོ་སྙིང་གི་གཏམས། །སྙིང་གཏམ་ཡི་ཞེ་ཆེ་ད་ཀྱི''
གནད། །དོན་གཉེར་ཡལ་བར་མ་དོར་ཅིག །གདམས་ངག་ཟགས་སྦུམ་འཇུག་ཅིག །མཁས་པ་སྒྲི་རྒྱལ་པོ་ཡི་ཁྲིད་ཚོས་རྩུ་ང་བཟང''''
བཀྲལ་པ་རེ་ཞིག་རྫོགས་སོ།། ||ཡང་རབ་འབད་མེད་ཐོས་གྲོལ་ལམ་མཆོད་ལེགས་གནད་དོན་གསུམ་གྱི། །པར་གཞི་ལུལ''

Leksheyling Shedra Collection. Digitization eGangotri

༄༅། །སྨོན་ལམ་མཆོག་སྐྱིད་ཟླུང་ཀྱི་བརྒྱུན་པའི་དགོས། །འགྲོ་ཀུན་དུ་རང་གནས་ཡེ་ཤེས་ཇི་བཞིན་མངོན་གྱུར་ཏེ། །ཁྱེད་ཆོས
སྒྲུག་ལྡན་གཙོན་ཕྲུ་བྲམ་སྐྲུར་འཚོང་རྒྱུ་རང་ཡེག ། དགོ་རོ། །དགོ་རོ། །དགོ་རོ། །
པར་འདི་རྒྱལ་འཕྲི་ཤྲི་ནི་ཙུ་སྙིད་དུ་བཞུགས། །

Shedra Collection: Digitization eGangotri

ཞ

བརྒྱ།

༄༅། །ཤེས་རབ་བསྡུས་པའི་སྡོམ་བྱང་བཞུགས་སོ། །

༄༅། །བླ་མ་ལ་ཕྱག་འཚལ་ལོ། །ཐོས་དང་བསམ་དང་བསྒོམ་པའི་ཤེས་རབ་གསུམ། །ཐོས་པ་གང་ལ་གང་གིས་གང་ཞིག་སྟེ། །གང་ལས་གང་གིས་བརྟགས་པ་བསྐྱེན་དགོངས་སྐྱོད་བསྒྲུབ། །ཁྱད་ཞུ་ཤེས་ཉམས་སྣང་དང་བླང་བྱ་བ། །དང་པོ་ཕྱི་རོལ་གྲངས་ཅན་བྱེ་བྲག་སྤྱོད། །གཅེར་བུ་ཕུར་བུ་ལྷ་ཡིན་གཉིས་པ་ནི། །ཕྱིན། དམན་བྱེ་མདོ་ཐེག་ཆེན་དབུ་སེམས་སོ། །བསམ་བྱ་རྟེན་དཀའ་མི་རྟག་རྒྱུ་འབྲས་དང་། །རྟེ་དཀའ་ངོ་བོ་་

Mu Lokeshcyling Sheda Collection. Digitization eGangotri

༄༅། ।ཁྱད་པར་དཔེ་གྲངས་བཞི། ।མི་རྟག་ཕྱི་ནང་དམ་པ་སྐྱེ་དགུའི་བདག ।ཞམ་འཆི་ཆ་མེད་དཔེ་
དོན་སྣ་ཚོགས་རྡུག ।རྒྱུ་འབྲས་དགེ་དང་མི་དགེ་སྤྱི་ཐེ་ཁྲག ।རྒྱུ་ལ་བརྟུ་སྟེ་འབྲས་སྤྱིར་མི་དགེར་རྡུག ।དགེ་
བར་གསུམ་ཡིན་ཐྲེ་ཐྲུག་བཞི་རེའོ། ।དང་པ་དྲུས་དང་འདོད་པ་མི་ལྡོག་གསུམ། །བསྒོམ་པ་ཐུན་མོང་སྤུན་
མོང་མ་ཡིན་པ། ।མཚན་ཉིད་གསང་དམིགས་གཉིས་ཡིན་རིམ་པ་བཞིན། ।དང་པོ་ཐོབ་བྱ་ཉམས་ལེན་འབྲས་

བུ་སྟེ། །ཐོབ་ཏུ་སྦྱོར་དངོས་རྗེས་ཡིན་སྦྱོར་བ་ལ། །གདམས་ངག་ཡུལ་རྟེན་ཚབས་བཞི་ཚང་པར་ཅན། །དངོས་གཞི་སྒོ་སྦྱོང་བ་དང་དམ་བཅའ་གཉིས། །རྗེས་ལ་རང་གཞན་དགའ་བ་བསྒོམ་པའོ། །ཉམས་ལེན་ཚུལ་ཁྲིམས་ཏིང་འཛིན་ཤེས་རབ་བསླབ། །ཚུལ་ཁྲིམས་སྡོམ་སྡུད་དོན་བྱེད་རིམ་པ་ལྟར། །ཚ་ལྡང་ཉི་ཤུ་ཕྱིན་དྲུག་བསྡུ་དངོས་བཞི། །ཏིང་འཛིན་བྱང་སྦྱོགས་ཤེལ་ལ་རབ་འདེར་བཤད་དོ། །འབྲས་བུ་གནས་སྐབས་མཐར་ཐུག་སློབ་མི་སློབ། །ཐུན་མིན་སྔགས་ལ་སྨིན་གྲོལ་འབྲས་བུ་གསུམ། །སྨིན་བྱེད་དངོས་དང་ཡན་ལག་གཉིས་ཡིན་ཏེ། །དང་པོ་ཐུན་མོང་བུམ་དབང་འཁོར་བཅས་དང་།།

Kuma Lekshey ling Shedra Collection. Digitization eGangotri

༄༅། །ཐུན་མིན་གསང་ཞེར་ཚོགས་དབང་ཟབ་མོར། །ཡན་ལག་དམ་ཚིག་ཐུན་མོང་རིགས་ལྔ་དང་། །ཐུན་མིན་
གསར་རྙིང་ལུང་དང་མན་ངག་སྐོ། །དང་པོ་རྩ་ལྟུང་བཅུ་བཞི་ཡན་ལག་བརྒྱད། །གཉིས་པ་རྩ་བ་ལྔ་དང་ཡན་ལག་བཅུ།
གསུམ་པ་རྩ་གསུམ་ཡན་ལག་ཉི་ཤུ་ལྔ། །བཞི་པ་བསྲུང་དུ་ཡོད་དང་མེད་པའོ། །གྲོལ་བྱེད་བསྐྱེད་རྫོགས་གཉིས་ཡིན་
དང་པོ་ལ། །སྦྱང་བྱ་སྦྱོང་བྱེད་སྦྱངས་འབྲས་རིམ་པ་བཞིན། །འཆི་བར་སྐྱེ་དང་སྐྱེ་གནས་བཞི་སྦྱང་བྱ། །ཏིང་འཛིན་གསུམ་
དང་བསྐྱེད་རིམ་བཞི་སྦྱོང་བྱེད། །སྐུ་གསུམ་འཕྲིན་ལས་བཅས་པ་སྦྱངས་འབྲས་སོ། །རྫོགས་རིམ་དམིགས་བཅས་དམིགས་
མེད་དང་པོ་ལ། །ཕ་རྒྱུད་རིམ་ལྔ་མ་རྒྱུད་ཆོས་དྲུག་དང་། །གཉིས་མེད་སྦྱོར་དྲུག་ཡིན་ཏེ་དང་པོ་ནི། །རྡོར་བཟླས་སེམས་ལ་

དམིགས་དང་བདག་བྱིན་རླབས། །འོད་གསལ་ཟུང་དུ་འཇུག་དང་རིམ་པ་ལྔ། །གཉིས་པ་ལམ་ཀྱི་རྩ་བ་གཞི་སྙིང་པོ། །རྡོར་ཚོད་སྤུན་མ་གླེ་ཆེད་
རིམ་པ་ལྟར། །གཏུམ་མོ་སྒྱུ་ལུས་འོད་གསལ་རྨི་བར་འཕོ། །གསུམ་པ་སོར་བསམ་སྲོག་འཛིན་རྗེས་ཏིང་ངེ། །དམིགས་མེད་རྗེ་གསུམ་ཆེན་
གཞི་ལམ་འབྲས་བུའོ། །འབྲས་བུ་ཞེན་སྣབས་རིག་འཛིན་མཐར་འབྲས་ཆོས། །དང་པོ་རྣམ་སྨིན་ཚེ་དབང་ཕྱག་རྒྱ་ཆེ། །ལྷུན་གྲུབ་བཞི་
ཡིན་གཉིས་པ་སྐུ་གསུང་ཐུགས། །ཡོན་ཏན་འཕྲིན་ལས་ལྔ་ལྔ་ཉེར་ལྔ་སྟེ། །རྒྱལ་བའི་ཆོས་མཛོད་རྒྱ་མཚོ་འདི་ཡིན་ནོ། །བག་ཡངས་ཤྲཱི་སྙིང་
པོས་བརྩམས་པ་ཡིན་ནོ།། །།དགེའོ། །དགེའོ། །དགེའོ། ། ༀ། །ཤེས་རབ་བསྡུས་འགྲེལ་ཉུང་དུ་བཞུགས། །བླ་མ་དང་
རྗེ་བཙུན་འཇམ་པའི་དབྱངས་ལ་ཕྱག་འཚལ་ལོ། །འདིར་ཤེས་རབ་ཀྱི་ཕ་རོལ་ཏུ་ཕྱིན་པའི་བསྡུས་འགྲེལ་ཅུང་ཟད་ཞིག་བཀོད་ན། དང་པོ་བླ་མ་ལ་

ཁ

༄༅། །ཕྱག་འཚལ་ལོ། །ཞེས་པ་མཆོད་བརྗོད་ཡིན་ཏེ་ཚོགས་ལ་གུས་པ་བསྐྱེད་པ་དང་བྱ་བ་མཐར་ཕྱིན་པའི་དགོས་པ་ཡོད་དོ། །གཉིས་པ་
གཞུང་དོན་ལ། དང་པོ་མདོར་བསྟན་པ་ནི། ཐོས་དང་བསམ་དང་བསྒོམ་པ་ཡི་ཤེས་རབ་གསུམ། །ཞེས་སྨོས་ཏེ། ཇི་སྐད་དུ། མགོན་པོ་ཁྱི་མུ་པས་
ཤེས་རབ་མཆོག་ཡིན་དེ་བཞིན་ནོ། །ཐོས་པ་དེ་ཕྱིར་ཐོས་པ་མཆོག །ཅེས་དང་། ཞི་བ་ལྷས། ཡན་ལག་འདི་དག་ཐམས་ཅད་ནི། །ཐུབ་པས་
ཤེས་རབ་དོན་དུ་གསུངས། །ཞེས་སོགས་བསྟན་པ་ལྟར་ཕ་རོལ་ཏུ་ཕྱིན་པ་ཀུན་ལས་ཤེས་རབ་ཀྱི་ཕ་རོལ་ཏུ་ཕྱིན་པ་མཆོག་ཡིན་ཞིང་།
ཐུབ་པ་བཅོམ་ལྡན་འདས་ཀྱིས་བསྟན་པའི་ཆོས་ཐམས་ཅད་ཤེས་རབ་ཀྱི་དོན་དུ་བསྟན་ཅིང་ཤེས་རབ་ལ་འདུས་པའང་ཡིན་ལ། ཤེས་
རབ་དེ་ལ་ཐོས་པའི་ཤེས་རབ། བསམ་པའི་ཤེས་རབ། བསྒོམ་པའི་ཤེས་རབ་སྟེ་གསུམ་ཡོད་པ་མདོར་བསྟན། དེ་རྒྱས་པར་བཤད་པ་

ལ༔ དང་པོ་ཐོས་པ་བཤད་པ། ཐོས་པ་གང་ལས་གང་གིས་གང་ཞིག་སྟེ། །ཞེས་གང་ལས་ཐོས་པར་བྱ་བ་སློབ་དཔོན། གང་གིས་ཐོས་པར་བྱེད་པའི་སློབ་མ། གང་ཞིག་ཐོས་པར་བྱ་བ་ཤེས་བྱའི་ཆོས་དང་གསུམ་ཡིན། གང་ལ་གང་གིས་བརྟགས་པས་བརྟེན་དགོངས་སྤྱོད་བསླབ། །ཚས་སྒྲུས་ཏེ། དང་པོ་བླ་མ་བརྟགས། བར་དུ་བླ་མ་བསྟེན། ཐ་མར་དགོངས་སྤྱོད་བསླབ་པ་དང་གསུམ་ལས། དང་པོ་སྤྱིར་ཚུལ་ལས་མ་བསྒྲོམ་གསུམ་དང་ལྡན་ཞིང་སྙིང་རྗེས་སློབ་མ་སྐྱོང་བ་དང་། ཁྱད་པར་སྔགས་ཀྱི་བླ་མ་ནི། སྨིན་པ་མཐོང་ལྡན་ཆུ་བོ་རྗེ་གས། །གཉེར་ལྡན་རྒྱུད་དང་ལས་ལ་མཁས། །མན་ངག་དོན་དང་བརྒྱུད་འཆང་བ། །ཞེས་མཛོད་ལ་རྒྱུད་ལུང་མན་ངག་གི་མཛོད་གསུམ་དུ་ཕྱིངས་པས་རང་བཞིན''''བརྒྱུད་ལྡན་གྱི་རྡོ་རྗེ་སློབ་དཔོན་ངེས་པར་དགོས་ཤིང་། བར་དུ་རང་ལྡན་པ། ཆོས་ལ་སྨན། དགེ་བའི་བཤེས་གཉེན་ལ་སྨན་པ། གདམས་

Kunga Lokshleying Shedra Collection. Digitization eGangotri.

༄༅། །དག་ཉམས་སུ་ལེན་པ་ལ་ནད་ཉེ་བར་གསོ་བའི་འདུ་ཤེས་དང་བཞི་བཞག་སྟེ། བླ་མ་བསྟེན་ཚུལ་མདོ་རྒྱུད་ནས་བཤད་པ་ལྟར་
བསྟེན། ཐམར་བླམ་དེ་ཉིད་ཀྱིས་ཡང་དག་པའི་ལྟ་སྒོམ་སྤྱོད་གསུམ་ཇི་ལྟར་བསྟན་པ་ལྟར་ཉམས་སུ་བླངས་ནས་འབྲས་བུ་མངོན་དུ་བྱ་བ་སྟེ
ས་བཅད་གཉིས་ལྟར་ཡོད་ཀྱང་གཅིག་ཏུ་བསྡུས་ནས་བཀྲལ་ཏེ། །གང་ཞིག་ཤེས་ནས་སྤང་དང་བླང་བྱ་བ། །ཞེས་པ་ནི། གང་ཞིག་ཐོས་པར་
བྱ་བ་ཤེས་བྱའི་ཚིག་ཡིན་ཏེ། དེ་ལ་ཤེས་ནས་སྤང་བར་བྱ་བ་ཕྱི་རོལ་མུ་སྟེགས་པ་དང་། ཤེས་ནས་ཉམས་སུ་བླང་བར་བྱ་བ་ནང་པ་སངས་རྒྱས་
པ་གཉིས་ལས། དང་པོ་ཕྱི་རོལ་གྲངས་ཅན་བྱེ་བྲག་སྤྱོད། །གཅེར་བུ་ཕུར་བུ་ལྷ་ཡིན། ཞེས་སྨྲས་ཏེ། ཕྱི་རོལ་པ་ལ། སྤྱིར་ལྟ་ལོག་སུམ་བརྒྱ་
དྲུག་ཅུ་ལ་སོགས་དཔག་ཏུ་མེད་ཀྱང་བསྡུ་ན་ལྔ་པོ་འདིར་འདུས་ཏེ། དེ་ཡང་གྲངས་ཅན་པ་ནི་རྟག་པར་ལྟ་བ་ཕྱིའི་གཞུང་ཕྱི་མོ་ལྟ་བུ་ཡིན་ཏེ།

འདི་ནི་ལུ་ཀམ་ལ་ཤེལ་གྱི་རི་ཆོས་ཐམས་ཅད་བདག་དང་གཙོ་བོ་གཉིས་སུ་འདུ་ཞིང་། དེ་ཡང་རྟག་གཅིག་རང་དབང་ཅན་གྱི་བདག་ཡོད་པར་འདོད་པའོ། །དབང་ཕྱུག་པའི་འཇིག་རྟེན་གྱི་བྱེད་པོ་དབང་ཕྱུག་རྟག་པར་འདོད་ཅིང་དེ་མཆོད་པ་ལ་བརྩོན། ཁྱབ་འཇུག་པ་ནི། ཁྱབ''''འཇུག་གི་ལྟེ་བ་པདྨོའི་སྐྱུ་ཕ་ནམ་ནས་ཚངས་པ་སྤྲུལ་ཏེ། དེས་སྟོང་བརྡུང་བྱས་ཤིང་གདོང་བཞི་པས། སྣ་ཚོག །ཕྱིད་སྐྱུང་། མཆོད་སྦྱིན། དེས་བརྗོད་ཀྱི་རིག་བྱེད་པ་ཞེ་ཕྱུང་བ་ལ་མཆོད་མར་འབྱེད། གཅེར་བུ་པ་ནི། ལྷ་ཆེན་པོ་རྒྱལ་བ་དམ་པའི་རྗེས་སུ་འབྲང་བ། ཐར་པ་མདོག་དབྱིབས་ཅན''དང་ཤིང་སེམས་ཅན་དུ་འདོད་པ་དཀའ་ཐུབ་སྤྱོད་པ་སྟེ། རྟག་ལྷ་སྐྱེ་པ་ནི། ཕུར་བུ་པ་ནི། ཚེ་སྔ་ཕྱི། ལས་རྒྱུ་འབྲས། ཐར་པ་དང་གྲོལ་བ''''མེད་པར་འདོད་ཅིང་དྲང་སྲོང་ཡུར་པུ་ཀྵར་འཇིན་པ་སྐྱེ་ཆང་ལྟ་སྟེ་གཅིག་ཡིན་ལ་བརྟེམས་ན་ཏ་ཀ་སྟེ་ལུ་ཞེས་བྱ། ཀུན་ཀྱང་བདག་ཡོད་པར''''

Keyling Shedra Collection. Digitization eGangotri

༄༅། །འཇོང་དེ། ཡོད་པ་རྟག་པ་དང་། ཆད་པར་ལྟ་བ་ལས་བདག་མེད་མི་འཇོང་ངོ་། །གཉིས་པ་བཤད་པ་སངས་རྒྱས་པ་ནི། ཕྱིད་ཕྱི་ནང་གི་ཕྱེད་པར་མང་དུ་ཡོད་ཀྱང་བསྡུ་ན། ཕྱི་པ་ནང་པ་སྨྲ་བས་འགྲེ་ལ་ཕྱེད། །ཅེས་པ་འདི་ར་འདུས། དེ་ལ་གཉིས་པ་ནི། ཐེག་དམན་བྱེ་མདོ་ཐེག་ཆེན་དབུ་སེམས་སོ། །ཞེས་སྨྲས་ཏེ། ཐེག་དམན་ལ་ཉན་རང་གཉིས་ཡོད་ཀྱང་། རང་རྒྱལ་ལྟ་བ་མདོ་སྡེ་པ་དང་མཚུངས་ཤིང་། སོ་སྨྲ་བསྐྱེད་དང་སྤྱོད་པ་སོགས་ཉན་ཐོས་སྤྱི་དང་ཕྱོགས་འདྲ་བས་ལོགས་སུ་མ་སྨོས་སོ། །ཉན་ཐོས་ལ་གཉིས་ཡིན་ཏེ། གཞུང་བསྡུས་པ་བཅོས་བྱེ་བྲག་བཤད་མཛོད་ཆེན་མོ་ལ་བརྟེན་ཅིང་རྡུལ་ཕྲན་དང་། ཤེས་པ་ཆ་མེད་དོན་དམ་བདེན་གྲུབ་ཏུ་འདོད་པ་བྱེ་བྲག་སྨྲ་བ། ཕྱི་དོན་ཏུ་སྣང་བ་ཤར་གྱི་དབང་པོའི་རྣམ་པ་བཅས་ལས་ཕྱི་རོལ་ན་བདེན་གྲུབ་ཡོད་པ་མི་སྣང་བར་འདོད་ཅིང་། གཞུང་མཛོད་པའི་སྡེ་སྣོད་ལ་བརྟེན་པའི་མདོ་སྡེ་པ་སྟེ་འདི་གཉིས"

ཀས་གང་ཟག་གི་བདག་མེད་ལེགས་པར་འདོད་ཅིང་ཐེག་ཆེན་མེད་པར་འདོད་པ་སོགས་ཀྱང་འདྲ། ཐེག་པ་ཆེན་པོ་ལ་སྤྱིར་ཐེག་པ་ཆེ་ཆུང་
ལ་ཁྱད་པར་དབུ་མ་ཡོད་ཀྱང་བསྟན། གཞན་དོན་དུ་རྫོགས་བྱང་ཐོབ་པར་མི་འདོད་དང་ཆུང་ངུ། འདོད་པ་ཆེན་པོ་ཡིན་ཏེ། ཐེག་པ་ཆེ་ཆུང་
སེམས་བསྐྱེད་ཁྱད་ཟེར་བ་དེ་ཡིན། ཐེག་ཆེན་དེ་ལ་ལྟ་བའི་དབང་གིས་སེམས་ཙམ་དང་དབུ་མ་གཉིས་ལས། སེམས་ཙམ་པས་ཆོས་
ཐམས་ཅད་ཀུན་བཏགས་གཞན་དབང་ཡོངས་གྲུབ་གསུམ་དུ་འདུས་ཤིང་། སྣང་བ་སེམས་སུ་འདོད་ཅིང་སེམས་རང་རིག་རང་གསལ་
བདེན་གྲུབ་ཏུ་འདོད་པས་སེམས་ཙམ་ཟེར། དབུ་མ་པ་ནི། ཆོས་ཐམས་ཅད་བདེན་པ་གཉིས་སུ་འདུས་ཤིང་། དེ་ཡང་དོན་དམ་སྤྲོས་པའི་
མཐའ་བརྒྱད་དང་བྲལ་ཞིང་། ཀུན་རྫོབ་རྟེན་ཅིང་འབྲེལ་འབྱུང་སྒྱུ་མ་མི་ལམ་ལྟ་བུར་འདོད་པ་སྟེ། ལྟ་བ་ཐམས་ཅད་ཀྱི་རྩེ་མོ་ཡིན་ལ། དེ་བཞི་

༡ ཕྱོ

༄༅། །ཕོ་ལ་གྲུབ་མཐའ་སྒྲུབ་པ་བཞི་ཞེས་གྲགས་ཤིང་། ནང་གསེས་དབྱེ་བ་དུ་མ་ཡོད་དོ། །དོན་གཉིས་པ་བསམ་པའི་ཤེས་རབ་ལ
བཞི་སྟེ། བསམ་བྱ་རྙེད་དཀའ་མི་རྟག་རྒྱུ་འབྲས་དང་། །ཞེས་སྨྲས་ཏེ། དལ་འབྱོར་རྙེད་པར་དཀའ་བ་བསམ་པ། ཚེ་མི་རྟག་པ་བསམ་པ།
ལས་རྒྱུ་འབྲས་བསམ་པ། དང་ཕིར་ང་བཞིན་བསམ་པ་དང་བཞིའོ། །དང་པོ་ལ། རྙེད་དཀའ་ངོ་བོ་ཁྱད་པར་དཔེ་གྲངས་བཞི། །ཞེས་ངོ་
བོ་དལ་བ་བསམ་པ། ཁྱད་པར་གྱི་འབྱོར་བ་བསམ་པ། རྙེད་དཀའི་དཔེ་ལ་བསམ་པ། གྲངས་ཀྱི་ཁྱད་པར་ལ་བསམ་པ་དང་བཞི་ཡིས། དང་
པོ་ནི་ངན་སོང་གསུམ། འདུ་ཤེས་མེད་པའི་ལྷ། ཀླ་ཀློ། ལོག་ལྟ་ཅན། མུན་བསྐལ། ལྐུག་པ་སྟེ་མི་ཁོམ་བརྒྱད་དུ་མ་སྐྱེས་པས་དལ་བ་ཡིན་ལ
གཉིས་པ་ནི། མི་ཉིད་དབུས་སྐྱེས་དབང་པོ་ཚང་། །ལས་མཐའ་མ་ལོག་གནས་ལ་དད། །ཅེས་རང་འབྱོར་ལྔའོ། །སྟོན་བྱོན་ཆོས་གསུངས་

བསྟན་པ་གནས། །དེར་ཞུགས་དགེ་བའི་བཤེས་ཀྱིས་ཟིན། །ཞེས་གཞན་འབྱོར་ལྔ་ཡིན། གསུམ་པ་ནི། རྒྱ་མཚོ་ཆེར་གནས་གཉའ་ཤིང
གི །བུ་གར་རུས་སྦལ་མགྲིན་ཆུད་ལྟར། །མི་ཉིད་ཤིན་ཏུ་ཐོབ་དཀའ་གསུངས། །ཞེས་སོ། །བཞི་པ་ནི། འདི་ལྟར་སེམས་ཅན་ཚོམ་གྱི་གྲངས
བསམ་ན། མི་ཉིད་རྙེད་པ་འཕོར་ཡོས་སྐར་འདྲ་བར་གསུངས། ཞེས་སོ། །གཉིས་པ། མི་རྟག་ཕྱི་ནང་དམ་པ་སྐྱེ་དགུའི་བདག །ནམ་འཆི་ཆ་མེད
དཔེ་དོན་སྣ་ཚོགས་དྲུག །ཅེས་སྨྲས་ཏེ། ཕྱི་སྣོད་འཇིག་རྟེན་ལ་བརྟགས་ན་མི་རྟག་པ་བསྒོམ་པ། ནང་བཅུད་ཀྱི་སེམས་ཅན་ལ་བརྟགས་ན་མི
རྟག་པ་བསྒོམ་པ། དམ་པའི་སྐྱེས་བུ་ལ་བརྟགས་ན་མི་རྟག་པ་བསྒོམ་པ། སྐྱེ་དགུའི་བདག་པོ་ལ་བརྟགས་ན་མི་རྟག་པ་བསྒོམ་པ། ནམ་འཆི་ཆ
མེད་ལ་བརྟགས་ན་མི་རྟག་པ་བསྒོམ་པ། དཔེ་དོན་སྣ་ཚོགས་ལ་བརྟགས་ན་མི་རྟག་པ་བསྒོམ་པ་དང་དྲུག་ཡིན་ཏེ་གོ་སླའོ། །གསུམ་པ་ནི། རྒྱུ

༄༅། །འབྲས་དགེ་དང་མི་དགེ་སྤྱི་ཕྱེ་བྲག །རྒྱུ་ལ་བཅུ་སྟེ་འབྲས་སྤྱིར་མི་དགེ་ར་སྡུག །དགེ་བར་གསུམ་ཡིན་ཕྱེ་བྲག་བཞི་རེ་ཙོ། །
ཞེས་སྨྲས་ཏེ། འདི་ལ་རྒྱུ་དང་འབྲས་བུ་གཉིས། །རྒྱུ་དགེ་བ་བཅུ་དང་མི་དགེ་བ་འང་བཅུ་ཡིན་ལ། །དེ་འང་སྲོག་གཅོད་མ་བྱིན་ལེན། །ལོག་
གཡེམ་སྨྲ་ལུས་ཀྱི་ལས་གསུམ། རྫུན་ཕྲ་མ། ཚིག་རྩུབ། ངག་འཁྱལ་ཏེ་ངག་གི་བཞི། བརྣབ་སེམས། གནོད་སེམས། ལོག་ལྟ་སྟེ་ཡིད་ཀྱི་མི་
དགེ་བ་གསུམ་དང་བཅུ་ཡིན་ལ། དེ་བཅུའི་ལྡོག་ཕྱོགས་ནི་དགེ་བ་བཅུའོ། །དེ་ཡི་འབྲས་བུ་སྤྱི་དང་ཕྱེ་བྲག་གཉིས་ལས། སྤྱིར་མི་དགེ་བའི…
འབྲས་བུ་འགྲོ་བ་རིགས་དྲུག་དང་། དགེ་བ་བཅུ་ཐབས་ཀྱིས་མ་ཟིན་ན་མཐོ་རིས་གསུམ་དང་། ཟིན་ན་ཐར་པ་གསུམ་ཡིན་ལ། དེས་ན་འགྲོ་བ
རིགས་དྲུག་གར་དུ་སྐྱེས་ཀྱང་སྡུག་བསྔལ་ཀྱི་རང་བཞིན་ཡིན་ཏེ། དམྱལ་བ་ཚ་གྲང་། ཡི་དྭགས་བཀྲེས་སྐོམ། དུད་འགྲོ་བླུན་མོངས་བཀོལ

སྤྱོད། ཀླུ་མིན་འཐབ་རྩོད། ལྷ་འཕོ་ལྟུང་། མི་ལ་སྐྱེ་རྒ་ན་འཆིའི་སྡུག་བསྔལ། དེ་དག་ཐམས་ཅད་ལ་འགྱུར་དང་། འདུ་བྱེད་དང་། སྡུག་བསྔལ་གྱི་སྡུག་བསྔལ་གསུམ་པོས་ཁྱབ་པ་ཡིན་ནོ། །དེ་ལ་མཐོ་རིས་གསུམ་དགེ་སྡིག་གཉིས་ཀའི་འབྲས་བུར་བཞག་པ་འདི་ཅི་ཕྱིར་ཞེ་ན༔ འདི་ནི་དགེ་སྡིག་འདྲེས་མར་སྤྱད་པའི་འབྲས་བུ་ཡིན་པས་ཤིན་ཏུ་འཐད་དེ་སྐྱོལ་པས་ཆོག་གོ །ཐར་པ་ནི་ཉན་རང་སངས་རྒྱས་གསུམ་ཡིན༔ བྱེ་བྲག་གི་འབྲས་བུ་དགེ་སྡིག་གཉིས་ཀ་ལ་བཞི་རེ་སྟེ་རྣམ་སྨིན། རྒྱུ་མཐུན། དབང་། སྐྱེས་བུ་བྱེད་པ་དང་བཞི་ལས། རྣམ་སྨིན་ཕྱིར་བཤད་པ་དང་འདྲ་མོད། འདིར་སྤྱི་བྱེ་བྲག་གཉིས་ཀ་བཤད་པ་ཙི་ཡིན་ཞེ་ན། བཤད་ཚུལ་གྱི་ཡིན་ཏེ་སྨམ་སྤྱིར་བཤད་ཅིང་། ཕྱི་མ་རང་རེ་རང་སྒྱུར་ནས་བཤད་དོ། །རྒྱུ་མཐུན་ལ། མྱོང་བ་རྒྱུ་མཐུན། བྱེད་པ་རྒྱུ་མཐུན་གཉིས་ལས། དང་པོ་ནི་མི་དགེ་བཅུ་པོ་རིམ་བཞིན། ཚེ་ཐུང་བ།

Collection. Digitization eGangotri

བ

བྲི

༄༅། །ལོངས་སྤྱོད་དབུལ། ཁྱིམ་ཐབ་མི་མཛེས། སྐྱུར་པ་མང་། འཁོར་གཡོག་མི་གུས། མི་སྙན་པ་ཐོས། ཚིག་མི་བཙུན། བསམ་པ་མི་འགྲུབ། འཆི་བ་མང་། ལྟ་བ་ངན་པ་ལ་གནས་པ་དང་བཅུ་ཡིན་ལ། དགེ་བ་བཅུ་དེ་ལས་བཟློག །ཕྱེད་པ་རྒྱུ་མཐུན་ལས་གང་བྱས་ཚེ་རབས་ཀུན་ཏུ་དེ་ལ་དགའ་ཞིང་སྤྱོད། དབང་གི་འབྲས་བུ་ཡུལ་ལ་སྨིན་ཏེ་མི་དགེ་བཅུ་རིམ་པ་བཞིན། ས་ཕྱོགས་ཉམས་མི་དགའ་ཞིང་རྩུབ་པ། ལོ་ཏོག་ལ་སད་སེར་མང་། འདམ་རྫབ་བཤང་གཅི་དྲི་ང་བ། འབྱོར་བ་མི་བརྟན་པ། བགྲོད་དཀའ་བ། ཡིད་མི་བདེ་བ། དུས་ཚིགས་ལོག་པ། སྡུག་བསྔལ་མང་བ། གནོད་པ་མང་བ། སྐྱབས་མེད་པའི་ཡུལ་དུ་སྐྱེ་ཞིང་། དགེ་བཅུ་དེ་ལས་བཟློག །སྐྱེས་བུ་ཆེད་པ་ནི་དགེ་སྡིག་གང་···ཐུས་མང་པོར་འཕེལ་ནས་འགྲོ་བ་སྐྱེ་འདྲའོ། །བཞི་པ་ནི། དད་པ་དྭངས་དད་འདོད་པ་མི་ལྡོག་གསུམ། །ཞེས་སྨྲས་ཏེ། ཕྱིར་དད་པ་ལ་ཀུན་

མཁྱེན་ཆེན་པོས་རྡུག་ཏུ་གསུངས་ཀྱང་། འདིར་བླ་མའི་མན་ངག་ཐོས་གསུམ་དུ་བསྡུས་ཏེ། དངས་པའི་དད་པ། འདོད་པའི་དད་པ། མི་
ལྡོག་པའི་དད་པ་དང་གསུམ་མོ། །སྤྱི་དོན་གསུམ་པ་བསྒོམ་པའི་ཤེས་རབ་ནི། བསྒོམ་པ་ཐུན་མོང་ཐུན་མོང་མ་ཡིན་པ། །མཚན་ཉིད་
གསང་སྔགས་གཉིས་ཡིན་རིམ་པ་བཞིན་ནི། །ཞེས་པ་ཤཀ་དང་དེ། དེ་ལ་ཐུན་མོང་པ་རྒྱུ་མཚན་ཉིད་ཀྱི་ཐེག་ཆེན་དང་བསྟུན་ཏེ། བྱང་ཆུབ་ཀྱི་སེམས་
གཉིས་སྒོམ་པ་དང་། ཐུན་མོང་མ་ཡིན་པ་གསང་སྔགས་རྡོ་རྗེ་ཐེག་པ་ལྟར་བསྐྱེད་རྫོགས་རིམ་གཉིས་བསྒོམ་པའོ། །དེ་གཉིས་ཀྱི་དང་
པོ་ཐོབ་བྱ་ཉམས་ལེན་འབྲས་བུ་སྟེ། །ཞེས་སྨྲས་ཏེ། དང་པོ་མ་ཐོབ་པ་ཐོབ་པར་བྱ་བ། བར་དུ་ཐོབ་པ་ཉམས་སུ་ལེན་པ། ཐམ་དེའི་
འབྲས་བུའོ། །དང་པོ་མ་ཐོབ་པ་ཐོབ་པར་བྱ་བ་ལ། དོན་དམ་སེམས་བསྐྱེད་བསྒོམ་སྟོབས་ཀྱིས་ཐོབ་དགོས་པས་འབྲས་བུར་འདུ་ལ་ཀུན

༡

༄༅། །ཇོ་བོ་སེམས་བསྐྱེད་ཐོབ་པར་བྱ་བ་ལ།། སྔོན་བྲུ་སྦྱོར་དངོས་རྗེས་ཡིན། ཞེས་སྨྲས་ཏེ། སྦྱོར་བ་དངོས་གཞི་རྗེས་དང་གསུམ་ལས། སྦྱོར་བ་ལའང་། །གདམས་ངག་ཡུལ་རྟེན་ཐབས་བཞི་ཁྱད་པར་ཅན།། །ཞེས་སྨྲས་ཏེ། དེ་ཡང་དང་པོ་གདམས་ངག་ཁྱད་པར་ཅན་སྤྱད་པའི་མཐའ་ལ་སྐྱོ་བ་བསྐྱེད། ཞི་པ་དེ་མཐའ་ལ་ཞེན་པ་དགག །མཐའ་གཉིས་ལ་མི་གནས་པའི་བྱང་ཆུབ་སེམས་ཀྱི་ཕན་ཡོན་བརྗོད་པས་སྤྲོ་བ་བསྐྱེད། ཡུལ་ཁྱད་པར་ཅན་སློབ་དཔོན་ལ་མཎྜལ་ཕུལ་ཞིང་གསོལ་བ་གདབ་པ། རྟེན་ཁྱད་པར་ཅན་དཀོན་མཆོག་གསུམ་ལ་སྐྱེས་བུ་ཆེན་པོའི་སྔོན་སྐྱབས་འགྲོ་བྱ། ཐབས་ཁྱད་པར་ཅན་ཡན་ལག་བདུན་གྱིས་ཚོགས་བསགས་པ་ཏེ་སྔོན་འགྲོ་ཡིན་ནོ། །དངོས་གཞི་ནི་སྨོ་སྦྱངས་པ་དང་དམ་བཅའ་གཉིས། །ཞེས་སྨྲས་ཏེ། དེ་ལ་དང་པོ་ནམ་མཁའ་དང་མཉམ་པའི་སེམས་ཅན་ཐམས་ཅད་ཕ་མར་ཤེས་པར་བྱས

ནུས་བྲམས་པ། སྙིང་རྗེ། དཀའ་བ། བཏང་སྙོམས་ཏེ་ཚད་མེད་བཞི་ལ་བློ་སྦྱངས། དངོས་གཞི་དགོངས་གསོལ་ལ་ཕྱོ་ཐེང་དུ་འགྲོ་བས། ཇི་ལྟར་སྔོན་གྱི་ལ་སོགས་པའི་ཚིག་ལན་གསུམ་གྱིས་དམ་བཅའ་བསྐྱེད་བརྗོད་པ་གསུམ་པའི་ཚེ། རང་རྒྱུད་ལ་བྱང་ཆུབ་ཀྱི་སེམས་ལེགས་པར་ཐོབ་པ་ནི་དངོས་གཞི་ཡིན་ནོ། །རྗེས་ལ་རང་གཞན་དགའ་བ་བསྒོམ་པའོ། །ཞེས་སྨྲས་ཏེ། དེང་དུ་བདག་ཚེ་སོགས་རང་དང་། བདག་གིས་དེ་རིང་སོགས་ཀྱིས་གཞན་དགའ་བ་བསྒོམ་དུ་འཇུག་པ་སྟེ། དང་པོ་མ་ཐོབ་པ་ཐོབ་པར་བྱ་བ་ཡིན་ལ། ཐོབ་ནས་ཉམས་སུ་བླང་བྱ་ཚུལ་ལ། ཉམས་ལེན་ཚུལ་ཁྲིམས་ཏིང་འཛིན་ཤེས་རབ་བསླབ། ཅེས་སྨྲས་ཏེ། ལམ་ལྷག་པའི་བསླབ་པ་གསུམ་དུ་བསྡུས་ནས་ཉམས་སུ་ལེན་པར་མདོར་བསྟན། དེ་རྒྱས་པར་བཤད་པའི་དང་པོ། ཚུལ་ཁྲིམས་སྡོམ་སྡུད་དོན་བྱེད་རིམ་པ་ལྟར། །ཅ་ལྷུང་ཉི་ཤུ་ཕྱིན་དྲུག་བསྡུ་དངོས་བཞི། །ཞེས

Shedra Collection. Digitization eGangotri

༄༅། །ཡཀྵནྟེ། ལྷག་པ་ཚུལ་ཁྲིམས་ཀྱི་བསླབ་པ་དེ་ལ། ཉེས་སྤྱོད་སྡོམ་པ། དགེ་བ་ཆོས་སྡུད། སེམས་ཅན་དོན་བྱེད་ཀྱི་ཚུལ་ཁྲིམས་ཏེ་གསུམ་ཡིན། དེའི་ཉེས་སྤྱོད་སྡོམ་པ་ལ་རྩ་"བའི་ལྟུང་བ་ཉི་ཤུ་བསྡུར་བ་སྟེ། དེའང་དཀོན་མཆོག་གི་དཀོར་འཕྲོག་པ། ཆོས་སྤོང་གི་ལས། རབ་བྱུང་ལ་ཆད་པ་གཅོད་པ། མཚམས་མེད་པའི་ལས་བྱེད་པ། ལོག་པར་ལྟ་བ་འཛིན་པ་སྟེ་རྒྱལ་པོ་ལ་འབྱུང་ཉེ་བ་ལྔ། དེ་ལྟ"ལས་ལོག་ལྔའི་ཚབ་ཏུ། གྲོང་། ལྗོངས། གྲོང་ཁྱེར། གྲོང་རྡལ། ཡུལ་འཁོར་འཇོམས་པ་རྣམས་གཅིག་ཏུ་བརྩིས་པས་བློན་པོར་ངེས་པ"ལྔ། བློ་མ་སྦྱངས་པ་ལ་སྟོང་ཉིད་སྟོན་པ། ཐེག་ཆེན་གྱི་རིགས་ཅན་ཐེག་དམན་ལ་བཀོད་པ། སོ་སོར་ཐར་པ་འཛིན་པ་སྤང་དུ་བཅུག་ནས་ཐེག་ཆེན་སྒྲུབ་པ། ཉན་ཐོས་ཀྱི་ལམ་འབྲས་མེད་དུ་འཛིན་པ། ཕྲག་དོག་གིས་བདག་བསྟོད་གཞན་སྨོད། རྙེད་བཀུར་གྱི་ཆེད་དུ་བདག

བརྗོད་པ། དགེ་སློང་གི་རྫས་དབང་པོ་ཆེ་གཞན་ལ་བྲབས་ཀྱིས་སྦྱིན་པ། ཕྱིང་བ་བསམ་གཏན་པའི་ལོངས་སྤྱོད་ཀློག་པ་ཁ་ཏོན་པ་ལ་སྦྱིན་པ་སྟེ། ལ་བ་ལ་འབྱུང་དུ་ཉེ་བ་བརྒྱད་སྒྲོན་འཛུག་གཏོང་བ་གཞི་ས་དེ་ཉི་ཤུ་སོ། །ཁྲོ་བ་ཆོས་སྤྱད་དེ། ཟང་ཟིང་མི་འཇིགས་ཆོས་ཏེ་སྦྱིན་པ་གསུམ། །ཉེས་སྤྱོད་སྡོམ་སྡུད་དོན་བྱེད་ཚུལ་ཁྲིམས་གསུམ། །ལོག་སྒྲུབ་པ་དཀ་འཁྲུད་ཟབ་མོ་བཟོད་པ་གསུམ། །གོ་ཆ་སྦྱོར་བ་ཆོག་མེད་བརྩོན་འགྲུས་གསུམ། །བྱིས་པ་ཉེར་སྤྱོད་དོན་བྱེད་བདེ་གཤེགས་དགེའི་བསམ་གཏན་གསུམ། ཐོས་བསམ་སྒོམ་པའི་ཤེས་རབ་གསུམ་སྟེ། ཕ་རོལ་ཕྱིན་པ་རྣམས་ལ་བསླབ་པའོ། །སེམས་ཅན་དོན་བྱེད་དགོ། སྦྱིན་པ། སྙན་སྨྲ། དོན་སྤྱོད། དོན་མཐུན་ཏེ་བསྡུ་དངོས་བཞི་ལ་བསླབ་ནས་གཞན་ཅ་དོན་བྱེད་པའོ། །ཏིང་འཛིན་བྱང་ཕྱོགས་ཤེས་རབ་འདང་ཟབ་ཞིང་དེ། །ཞེས་པའི། བྱང་ཆུབ་ཕྱོགས་ཀྱི་ཆོས་སུམ་ཅུ་རྩ་བདུན་ལས་

༄༅། ཀྱེ་རིམ་པ་དང་སྦྱར་ནས་བསྒོམ་པ་བཞི་ལྷག་པ་ཏིང་ངེ་འཛིན་ཀྱི་བསླབ་པ་ཡིན་ལ། ཤེས་རབ་ཀྱི་བསླབ་པ་ནི་འདིར་བཤད་པའི་ཤེས་རབ་གསུམ་པོ་ཐམས་ཅད་དེ། ཁྱད་པར་དུ་བདག་མེད་རྟོགས་པའི་ཤེས་རབ་ལ་བསླབ་པའོ། །དོན་གསུམ་པ་དེ་ལྟར་ཉམས་སུ་བླང་བའི་འབྲས་བུ་ནི། འབྲས་བུ་གནས་སྐབས་མཐར་ཐུག་སློབ་མི་སློབ། ཅེས་སྨྲས་ཏེ། གནས་སྐབས་ཀྱི་འབྲས་བུ་ཚོགས་སྦྱོར་མཐོང་སྒོམ་སྟེ་སློབ་པའི་ལམ་བཞི་དང་མཐར་ཐུག་གི་འབྲས་བུ་མི་སློབ་པའི་ལམ་གྱི་སངས་རྒྱས་ཀྱི་ཡོན་ཏན་མཐའ་དག་གོ །ཐུན་མོང་མ་ཡིན་པ་གསང་སྔགས་རྡོ་རྗེའི་ཐེག་པ་ལྟར་ཉམས་སུ་བླང་བ་ནི། ཐུན་མིན་སྔགས་ལ་སྨིན་གྲོལ་འབྲས་བུ་གསུམ། །ཞེས་མདོར་བསྟན་པ་སྟེ། མ་སྨིན་པ་སྨིན་པར་བྱེད་པའི་དབང་། སྨིན་པ་གྲོལ་བར་བྱེད་པའི་བསྐྱེད་རྫོགས་རིམ་པ་གཉིས། གྲོལ་བ་མཐར་ཕྱིན་པའི་འབྲས་བུ་དང་གསུམ་ལས་

དང་པོ། སྨིན་བྱེད་དངོས་དང་ཡན་ལག་གཉིས་ཡིན་ཏེ། །ཞེས་སྨིན་བྱེད་ཀྱི་དབང་དངོས་དང་། དེའི་ཡན་ལག་དམ་ཚིག་གཉིས་ཀྱི། དང་
པོ་ཐུན་མོང་བུམ་དབང་འཁོར་བཅས་དང་། །ཐུན་མིན་གསང་ཤེར་ཚིག་དབང་ཟབ་མོའོ། །ཞེས་སྨྲས་ཏེ། དང་པོ་ཕྱི་རྫུལ་མཚོན་གྱི་དཀྱིལ་''
འཁོར་ལ་བརྟེན་ནས་རིག་པའི་དབང་ལྔ་དང་། བུམ་དབང་། འཁོར་ལྷ་དབང་དང་། བཟླས་ལུང་ལ་སོགས་པ་དང་བཅས་བསྐུར་བས''
ལུས་དང་སྣང་པའི་བག་ཆགས་སྦྱོང་ཞིང་། ལམ་བསྐྱེད་རིམ་བསྒོམ་པ་ལ་དབང་། འབྲས་བུ་སྤྲུལ་སྐུ་ཐོབ་པའི་སྐལ་པ་རྒྱུད་ལ་འཇོག་
པ་ཡིན་ལ། ཐུན་མོང་མ་ཡིན་པ་ཧག་དང་བྱང་སེམས་གཉིས་ཀྱི་དཀྱིལ་འཁོར་ལ་བརྟེན་ནས་གསང་བ། ཤེས་རབ་ཡེ་ཤེས། ཚིག་དབང་
སྟེ་ཟབ་མོའི་དབང་གསུམ་བསྐུར་བས་ངག་ཡིད་ཀུན་གཞིའི་ལས་དང་། མི་ལམ་གཉིད་སྒོམ་འདུག་གི་སྒྲིབ་པ་སྦྱངས་སོ། །ལམ་རྫོགས

༄༅། །ཧིམ་སྒོམ་པ་ལ་དབང་། འབྲས་བུ་ལོངས་ཆོས་ངོ་བོ་ཉིད་སྐུ་ཐོབ་པའི་སྐལ་བ་རྒྱུད་ལ་འཛོམ་པ་ཡིན། ཡན་ལག་དམ་ཚིག་ཐུན་མོང་རིགས་ལྔ་དང་། །ཞེས་པ་སྨིན་འཛུག་གཉིས་དང་ཚུལ་ཁྲིམས་གསུམ་སྦྱོབ་པ་སངས་རྒྱས་ཀྱི་རིགས། རྡོར་དྲིལ་ཕྱག་རྒྱ་བླ་མ་ར་དོན་པ་རྡོ་རྗེ། སྒྲུབ་པ་བཞི་གཏོང་བ་རིན་ཆེན། ཐེག་པ་གསུམ་འཛིན་པ་པདྨ། ལས་ཀྱི་རིམ་པ་འཛིན་པ་རལ་གྲིའི་རིགས་ཀྱི་སྡོམ་པ་ལྔ་ཐུན་མོང་རིགས་ལྔའི་སྡོམ་པ་ཡིན་ནོ། ཐུན་མིན་གསར་རྙིང་ལུང་དང་མན་ངག་སྟེ། །ཞེས་པ་བཅད་བཞིས་མདོར་བསྟན་པའོ། དང་པོ་གསང་སྔགས······གསར་མ་ཕྱི་ཡི་བཞེད་པ་ལྟར་ན། དང་པོ་ཙ་ལྟུང་བཅུ་བཞི་ཡན་ལག་བརྒྱད། །ཅེས་སྨྲས་ཏེ། བླ་མ་སྨོད་པ། བདེ་གཤེགས་བཀའ་འདས་མཆེད་ལ་འཁྲུག། བྱམས་པ་གཏོང་བ། སྨོན་སེམས་གཏོང་བ། གྲུབ་མཐའ་སྨོད་པ། གསང་བ་སྒྲོག་པ། ཕུང་པོ་བརྙས་པ། རང་

བཞིན་དགའ་བའི་ཆོས་ལ་ཐེ་ཚོམ་ཟ་བ། ཞིང་བཅུ་མི་སྤྲོ་ལ་བ། དོན་དམ་པ་རྟོག་དཔྱོད་ཀྱི་བློས་འཇལ་བ། དད་ལྡན་ཀྱི་སེམས་སྐྱུར་འཕྲིན་པ་
སྐུ་བསམ་སྐུ་བབས་པའི་རྫས་དང་ལོངས་སྤྱོད་མི་བསྟེན་པ། བུད་མེད་ལ་སྨོད་པ་སྟེ་རྩ་ལྟུང་བ་བཅུ་བཞི་འོ། །མཁྱེན་པའི་རིག་མ་བསྟེན་པ། ཚོགས་
འཁོར་ཀྱི་དུས་སུ་ཀླུ་པ་ཀའི་རྩོད་པ། མཚན་ཉིད་མེད་པའི་ཡུལ་ལས་བདུད་རྩི་ལེན་པ། སྣོད་ལྡན་ལ་གསང་སྔགས་མི་སྟོན་པ། དད་ལྡན་ལ་
ཆོས་མི་སྟོན་པ། ཉན་ཐོས་ཀྱི་ནང་དུ་ཞག་བདུན་བསྡད་པ། ང་རྒྱལ་གྱི་སྔགས་པར་རློམ་པ། སྣོད་མིན་ལ་ཆོས་བཤད་པ་སྟེ་ཡན་ལག་གི
ལྟུང་བ་བརྒྱད་དུ་བཞེད། གཉིས་པ་རྩ་བ་ལྔ་དང་ཡན་ལག་བཅུ། །ཞེས་སྨོས་ཏེ། གཉིས་པ་གསང་སྔགས་སྙིང་དམ་རྒྱུད་མ་རྡུལ་ཡོ་གཞར་ན། ལྔ
མེད་མི་སྤང་ངས་བསྒྲུབ་བཀུར། །ཐུགས་དང་ཕྱག་རྒྱ་རྒྱུན་མི་བཅད། །ཡང་དག་ལམ་དུ་བཞུགས་ལ་བྱམས། །གསང་བའི་དོན་ཕྱིར་སྨྲ་མི་བྱ།།

༄༅། །ཞེས་རྩ་བ་ལྔ་དང་། དུག་ལྔ་མི་སྤངས་པ་དང་། བདུད་རྩི་ལྔ་མི་འདོར་བ་སྟེ་ཡན་ལག་གི་དམ་ཚིག་བཅུ་རུ་བཞེད། གསུམ་པ་རྩ་
གསུམ་ཡན་ལག་ཉི་ཤུ་ལྔ། །ཞེས་གསུམ་པ་ལུང་ཨ་ནུ་ཡོ་ག་ལྟར་ན། བླ་མ་དང་མཆེད་ལ་གུས་པ་སྐུ། རྟགས་དང་ཕྱག་རྒྱ་ལ་བརྟེན་པ་
གསུང་། བླ་མེད་བྱང་ཆུབ་སེམས་མི་སྤངས་ཞིང་གསང་བ་གསང་བ་ཐུགས་ཀྱི་དམ་ཚིག་སྟེ་རྩ་བ་གསུམ། ཏན་གནམ་བྱིན་ལེན་རྫུ་ནི་ཚིག
བརྗིད་སྟེ་སྤང་བྱ་ལྔ། ཆགས་སྡང་གཏི་མུག་ང་རྒྱལ་ཕྲག་དོག་སྟེ་མི་སྤང་བ་ལྔ། དྲི་ཆེན་དྲི་ཆུ་བྱང་སེམས་དཀར་དམར་མདངས་སྟེ་དང་དུ
བླང་བ་ལྔ། ཕུང་པོ་འབྱུང་བ་ཡུལ་དབང་པོ་ཁ་དོག་རྣམས་ནི་ལྷར་ཤེས་པ་ལྔ། རིགས་ལྔ་བསྒྲུབ་པ་བསྒྲུབ་བྱ་ལྔ་སྟེ་ཡན་ལག་གི་དམ་
ཚིག་ཉི་ཤུ་རྩ་ལྔར་བཞེད། བཞི་པ་བསྲུང་དུ་ཡོད་དང་མེད་པའོ། །ཞེས་མན་ངག་རྫོགས་པ་ཆེན་པོ་ལྟར་ན། བསྲུང་དུ་ཡོད་པ་སྐུ་གསུང་

ཐུགས་ཀྱི་དམ་ཚིག་ཉི་ཤུ་རྩ་བདུན་དང་། བསྲུང་དུ་མེད་པ་ཀ་དག་གི་དམ་ཚིག་མེད་པ་དང་ཕྱལ་བ། ལྷུན་གྲུབ་ཀྱི་དམ་ཚིག་གཅིག་པུ་ལྷུན་གྲུབ་སྟེ། དེ་དག་ཀུན་ཀྱང་བཤད་གྲོལ་གྱི་དབྱེ་བསྡུམ་གཏོགས་གཅིག་ཏུ་འདུས་སོ། །གཉིས་པ། གྲོལ་བྱེད་བསྐྱེད་རྫོགས་གཉིས་ཡིན་དང་པོ་ལ། །སྦྱང་བྱ་སྦྱོང་བྱེད་སྦྱངས་འབྲས་རིམ་པ་བཞིན། །ཞེས་ཐ་མལ་ལ་མ་དག་པའི་སྣང་བ་སྦྱོང་བ་བསྐྱེད་རིམ། གཞུ་ནོམ་ལྷར་ཞེན་སྦྱོང་པ་རྫོགས་རིམ་དང་གཉིས། དང་པོ་བསྐྱེད་རིམ་ལ། སྦྱང་བྱ་སྦྱོང་བྱེད་སྦྱངས་འབྲས་གསུམ་རིམ་པ་བཞིན་དུ་སྟོན་ཏེ། དང་པོ། འཆི་བར་སྐྱེ་དང་སྐྱེ་གནས་བཞི་སྦྱང་བྱ། །ཞེས་སྨོས་ཏེ། ལུས་ཅན་རྣམས་འཆི་བའི་ཚེ། འབྱུང་བ་བཞི་དང་། སྣང་བ་གསུམ་རིམ་གྱིས་ཐིམ་ནས་གཞི་དུས་ཀྱི་འོད་གསལ་ནམ་མཁའ་གཡའ་དག་པ་ལྟ་བུ་ལ་སྐད་ཅིག་མར་གནས་པ་ནི་འཆི་སྲིད། དེ་ལས་དངོས་འཛིན་རིམ་གྱིས་མཆེད་དེ་བག

༄༅། །ཆགས་སུ་ཡིད་ལུས་ཀྱི་བར་དོར་གྲུབ་པ་བར་སྲིད། དེ་ཡས་སྐྱེ་གནས་ལ་སྲེད་ལེན་ཀྱི་མཐུས་སྐྱེ་བ་ལེན་པའི་སྐྱེ་སྲིད་ཡིན་ལ། སྐྱེ་བ་དེ་ཡང་། རྫུས་སྐྱེས། དྲོད་གཤེར་སྐྱེས། མངལ་སྐྱེས། སྒོང་སྐྱེས་ཏེ་སྐྱེ་གནས་བཞི་པོ་དག་ཏུ་འཇུག་རྟེན་གྱི་བག་ཆགས་ནི་སྦྱོང་བྱེད་ཡིན་ལ། གཉིས་པ། ཏིང་འཛིན་གསུམ་དང་བསྐྱེད་རིམ་བཞི་སྦྱོང་བྱེད། །ཅེས་སྨྲས་ཏེ། སྣང་སྲིད་འཁོར་འདས་ཀྱིས་བསྡུས་པའི་ཆོས་ཐམས་ཅད་ཡོད་མེད་གཉིས་འཛིན་གྱི་ཡུལ་ལས་འདས་པའི་རང་བཞིན་མཉམ་པ་ཉིད་དུ་བལྟ་བ་དེ་བཞིན་ཉིད། དེ་ལྟ་བུའི་ཆོས་ཉིད་མཉམ་པར་མ་རྟོགས་པའི་སེམས་ཅན་གྱི་ཁམས་ལ་སྒྱུ་མ་ལྟ་བུའི་སྙིང་རྗེ་འཇུག་པ་ནི་ཀུན་སྣང་གི་ཏིང་འཛིན། དེ་ལྟ་བུའི་སྣང་སྟོང་བྱང་ཆུབ་ཀྱི་སེམས་གཉིས་དབྱེར་······མི་ཕྱེད་པའི་ཇ་ལ་སྐད་ཅིག་གིས་ཡི་དམ་ལྷའི་ས་བོན་གྱི་རྣམ་པར་གསལ་བ་རྒྱུའི་ཏིང་འཛིན་དང་གསུམ། སྔོན་

བསྟུད་ལྷ་དང་གཞལ་ཡས་ཁང་སྣང་ཙམ་དྲན་རྫོགས་ཀྱིས་གསལ་འདེབས་པ་བརྟུས་པ། ས་བོན་ལས་སྣང་ཙམ་གྱིས་བསྐྱེད་པའི་ཕྱིར། ས་བོན་ཕྱག་མཚན་སྐུ་སྐྱེ་རྡོ་རྗེའི་ཆོ་ག་གསུམ་མོ། །ཡང་ན་ཟླ་ཉི་ཕྱག་མཚན་འདྲེས་པ་སྐུ་སྐྱེ་མངོན་བྱང་ལྔའི་བསྒོམ་པ་རྒྱས་པ། བདག་སྲས་དང་གཞན་སྲུས་གཉིས་ཀྱིས་བསྒོམ་པ་རྒྱས་པ་ཆེན་པོ་སྟེ་དབང་པོ་ལ་ལྟོས་པའི་བསྐྱེད་རིམ་བཞི་ནི་སྤྱོད་བྱེད་ཡིན། གསུམ་པ། སྐུ་གསུམ་ཕྲིན་ལས་བཅས་པ་སྦྱངས་འབྲས་སོ། །ཞེས་སྨྲས་ཏེ། ཆོས་སྐུ་ལོངས་སྐུ་སྤྲུལ་སྐུ་གསུམ་དེ་དག་གི་ཡེ་ཤེས་འཕྲིན་ལས་དང་བཅས་པ་ནི་སྦྱངས་འབྲས་ཡིན་པོས། དེ་དག་གི་ཚུལ་ངེས་པར་བྱས་ནས། ཏིང་འཛིན་ལྷའི་གཟེར། སྙིང་པོ་སྔགས་ཀྱི་གཟེར། དགོངས་པ་མི་འགྱུར་བའི་གཟེར། འཕྲོ་འདུ་འཕྲིན་ལས་ཀྱི་གཟེར་ཏེ་སྲོག་སྡོམ་གྱི་གཟེར་བཞི་དང་། བསྙེན་སྒྲུབ་ཡན་ལག་བཞིའི་སྒོ་ནས་ཉམས་སུ

༄༅། །བྲངས་པས་མ་རངས་དག་པའི་སྣང་ཞེན་འཁོར་བའི་བག་ཆགས་དག་པར་བྱེད། ཡང་སངས་རྒྱས་སྐུ་གསུམ་གྱི་འབྲས་བུ་གཞི་ལ་རྫོགས་པར་བྱེད། མཐར་རྫོགས་རིམ་བླ་ན་མེད་པའི་སྨིན་བྱེད་དུ་འགྲོ་བ་སྟེ། དག་རྫོགས་སྨིན་གསུམ་ཚང་བའི་བསྐྱེད་རིམ་གྱི་ལམ་ཡིན་ནོ།། ༈ ཁ་གཉིས་པ། རྫོགས་རིམ་དམིགས་བཅས་དམིགས་མེད་དང་པོ་ལ། །ཕ་རྒྱུད་རིམ་ལྔ་མ་རྒྱུད་ཆོས་དྲུག་དང་། །གཉིས་མེད་སྦྱོར་དྲུག་ཡིན་ཏེ་དང་པོ་ནི། ཞེས་སྨོས་པས་མདོར་བསྟན། དེ་རྒྱས་པར་བཤད་པ་ལ། སྤྱིར་རྫོགས་རིམ་ལ་དམིགས་བཅས་དམིགས་མེད་གཉིས། དམིགས་བཅས་ལ་གསུམ་དུ་ཡོད་པའི་དང་པོ་ཕ་རྒྱུད་དང་བསྟུན་པའི་རིམ་ལྔ་ནི། རྡོར་བཟླས་སེམས་ལ་དམིགས་དང་བདག་བྱིན་བརླབ་འོད་གསལ་ཟུང་དུ་འཇུག་དང་རིམ་པ་ལྔ། །ཞེས་སྨོས་ཏེ། རླུང་འཇུག་གནས་ལྡང་གསུམ་ཨོཾ་ཨཱཿཧཱུྃ་གསུམ་དུ་སྒོམས་པས་གནས་པ

རྒྱུན་བསྲིང་ཞིང་བུམ་པ་ཅན་དུ་བསྒོམ་པ་རྡོ་རྗེའི་བཟླས་པ། སྙིང་གར་ཡི་གེའམ་ཕྱག་མཚན་ཕྲ་མོ་ལ་སེམས་རྩེ་གཅིག་ཏུ་འཛིན་པ་
སེམས་ལ་དམིགས་པ། སྣང་བ་ཐམས་ཅད་སྒྱུ་མ་ལྟ་བུའི་ལྷ་དང་གཞལ་ཡས་ཁང་དུ་གསལ་ལ་འདེབས་པ་བདག་བྱིན་བརླབས་པ། དེ་དག་
རིམ་གྱིས་སྟོང་པར་འཇུག་ནས་སྣང་བ་གསུམ་དང་སྟོང་པ་ཆེན་པོའི་འོད་གསལ་ལ་བསྒོམ་པ་འོད་གསལ། དེ་ལས་སླར་ཡང་སྣང་སྟོང་གཉིས་
སུ་མེད་པའི་ལྷའི་སྐུར་བཞེངས་པ་ནི་ཟུང་འཇུག་སྟེ་རིམ་པ་ལྔ་ཡིན། གཉིས་པ་ལམ་གྱི་རྩ་བ་གཞི་སྙིང་པོ། །རྡོ་ཚད་སུ་ནམ་སྦྱོར་ཚང་རིམ་
པ་ལྔར། །གཏུམ་མོ་སྒྱུ་ལུས་འོད་གསལ་ལ་སྨིན་པར་འགྱུར། །ཞེས་སྨྲས་ཏེ། མཇུད་ཏ་ལྟར་ན། སྣང་སྟོང་སྒྱུ་མ་ལྟ་བུའི་ལུས་དང་རྩའི་སྟོང་ར་གསལ་
བཏབ་ནས་ལྟེ་བའི་གཏུམ་མོ་ལས་འབར་བ་དང་། སྤྱི་བོའི་ཧཾ་ཡིག་ལས་འཛག་པའི་ཏིང་ངེ་འཛིན་ཕུམས་ཅན་དང་སྦྲེལ་ནས་བསྒོམ་པ་ལམ་གྱི་རྩ

༄༅། །བ་གཏུམ་མོ། །ཕྱི་ནང་གི་སྣང་བ་ཐམས་ཅད་བདེན་མེད་སྒྱུ་མ་ལྟ་བུའི་རྩལ་སྦྱངས་ཤིང་། དེ་དག་རིམ་གྱིས་སྣང་ལ་རང་བཞིན་མེད་པར་ལྷ་དང་གཞལ་ཡས་ཁང་དུ་བསྒོམ་པ་ལམ་གྱི་གཞི་མ་སྒྱུ་ལུས། ཉིན་མོ་ལམ་བསྒོམ་པའི་སྦྱངས་སྟོབས་དང་། མཚན་མོ་གཉིད་ཀྱི་ཐིམ་རིམ་ལ་བརྟེན་ནས་སྣང་བ་གསུམ་དང་སྟོང་ཆེན་གྱི་འོད་གསལ་ལ་འདྲིས་པར་བྱས་ནས། དོན་གྱི་འོད་གསལ་མངོན་དུ་ཕྱེད་པ་ལམ་ཀྱི་སྙིང་པོ་འོད་གསལ། རླུང་སྦྱོར་བས་དང་འདྲེན་སྦྱོར་བས་ཀྱིས་མཚན་མོའི་རྨི་ལམ་ལ་རྨི་ལམ་དུ་ངོ་ཤེས་པར་བྱས་ནས་སྤྲུལ་བསྒྱུར་ཞིང་སྦྱོང་… སོགས་བྱེད་པ་ལམ་གྱི་རྫོང་ཚོད་རྨི་ལམ། རང་བཞིན་སྐྱེ་གནས་ཀྱི་བར་དོ། བག་ཆགས་རྨི་ལམ་གྱི་བར་དོ་གཉིས་སུ་ལམ་ཐོག་མེས་པར་བྱས་པའི་སྟོབས་ཀྱིས་དབང་པོ་རབ་འཆི་བའི་བར་དོར་འོད་གསལ་མངོན་དུ་བྱེད་དེ་ཆོས་སྐུར་གྲོལ། འབྲིང་སྣང་ཚུན་སྲིད་པའི་བར་དོར་སྒྱུ་ལུས་ལ…

བརྟེན་ནས་ཡོངས་སྒྱུར་བཞེངས། ཐམ་སྲིད་ལེན་སྐྱེ་གནས་ཀྱི་པར་དོར་བསྐྱེད་རིམ་ལ་བརྟེན་ནས་ལས་དགེ་པའི་སྐྱེ་བསྒྲུ་ལ་སྒྱུར་འབྱོན་
པའི་ལམ་གྱི་སྐུ་ནམ་བར་དོ། ལམ་གྱི་གོམས་པ་མ་ཐར་ན་ཕྱིན་པ་དགེ་འདུན་པ་དང་ཏིང་ངེ་འཛིན་གྱི་སྟོབས་ལས་རྣམ་ཤེས་དགེ་པའི་ཞིང་དུ་འཕོ་
བའི་ལམ་གྱི་ངོ་ཚིང་འཕོ་བ་སྐྱེ་མ་རྒྱུད་ལྷ་ཚོས་སྐུ་ཡིན། །གསུམ་པ་སོར་བསམ་སྲོག་འཛིན་རྗེས་ཏིང་ངོ། །ཞེས་སྨྲས་ཏེ། གསུམ་པ་གཉིས་
མེད་ཀྱི་རྒྱུད་དང་བསྡུས་ནས། ཉིན་མོའི་རྣལ་འབྱོར་ནམ་མཁར་དང་། མཚན་མོའི་རྣལ་འབྱོར་མུན་ཁང་ལ་བརྟེན་ནས་དབང་པོ་ཕྱི་ཡུལ་ལ་མི་
གཡེང་བར་བསྒོམ་པ་སོར་སྡུད། དེ་ལས་རྟགས་བཅུའི་སྟོང་གཟུགས་མངོན་དུ་གྱུར་ནས་ཡུལ་སེམས་གཉིས་སུ་མེད་པའི་མཉམ་གཞག
སྐྱེས་པ་བསམ་གཏན། གཡས་གཡོན་དང་སྟེང་འོག་གི་རླུང་གཅིག་ཏུ་འདྲེས་པ་སྲོག་རྩོལ། འཁོར་ལོ་བཞིའི་རླུང་སེམས་ལ་སྦྱང་

༄༅། །ཀྱེ་གཟུང་འཛིན་དབུ་མར་ཐིམ་པ་འཛིན་པ། ལུས་དང་ཡེ་ཤེས་ཀྱི་ཕྱག་རྒྱ་ཆེན་པོ་གསུམ་གདང་ཟུང་ལ་བརྟེན་ནས་བདེ་སྟོང་ལྷན་ཅིག་སྐྱེས་པའི་ཡེ་ཤེས་སྐྱེས་པ་རྗེས་དྲན། མི་འགྱུར་བའི་བདེ་བ་ཆེན་པོའི་ཡེ་ཤེས་མངོན་དུ་གྱུར་པ་ཏིང་ངེ་འཛིན་ཏེ་གཉིས་མེད་ཀྱི་རྒྱུ་དང་དང་པ་ལྡན་པའི་སྦྱོར་བ་ཡན་ལག་དྲུག་ཡིན་ནོ། ། །དམིགས་མེད་ཀྱི་རྫོགས་རིམ་ནི། དམིགས་མེད་རྫོགས་ཆེན་གཞི་ལམ་འབྲས་བུ་རོ། ཞེས་སྨྲས་ཏེ། གཞི་ཀ་དག་དང་ལྷུན་གྲུབ་གཉིས་སུ་མེད་པའི་རིག་སྟོང་ཡེ་ཤེས་ཀྱི་ལྟ་བ་ངོ་རང་ཐོག་ཏུ་སྤྲད། ལམ་མཉམ་ཉིད་ཀློང་ཡངས་ཀྱི་སྒོམ་པ་རང་བབས་ཆུ་བོའི་རྒྱུན་གྱིས་ཐག་གཅིག་ཐོག་ཏུ་བཅད། འབྲས་བུ་ཤར་གྲོལ་རྒྱུན་མི་འཆད་པའི་སྤྱོད་པ་ཆུ་ལ་རལ་བྲིས་པ་ལྟར་གྲོལ་ཐོག་ཏུ་བཅའ་བ་སྟེ། ལོ་ལོ་ཅན་མ་བསྒོམ་པར་གྲོལ་བའི་ལམ་ཡིན་ནོ། །དེ་ལྟར་ལམ་ཉམས་ལེ་ཤུ་བྲངས་པས།

འབྲས་བུ་གནས་སྐབས་རིག་འཛིན་མཐར་འབྲས་ཆོས། །ཞེས་མདོར་བསྟན། དེ་རྒྱས་པར་བཤད་པ་ལ། དང་པོ་རྣམ་སྨིན་ཚེ་དབང
ཕྱག་རྒྱ་ཆེ། །སྐྱེན་གྲུབ་བཞི་ཡི་མིན་གཉིས་པ་སྐུ་གསུང་ཐུགས། །ཡོན་ཏན་ཕྲིན་ལས་ཧཱུ་ཨཱུ་ཉེར་ཨཱུ་ཧཱུ། །ཞེས་སྨྲས། དེ་ཡང་ལྟ་དང་སྒོང
བཙོས་ཉིད་གསུམ་རིམ་གཅིག་ཏུ་གྲུར་པའི་ཏིང་ངེ་འཛིན་ལ་གནས་ཤིང་རྣམ་སྨིན་གྱི་ལུས་དང་བཅས་པ་རྣམ་སྨིན་རིག་འཛིན། དོན་གྱི་འོད
གསལ་མཐོང་ལམ་མཆོག་གི་དངོས་གྲུབ་མངོན་དུ་མཛད་ནས་སྐྱེ་འཆི་འི་འཇིགས་པ་ལས་གྲོལ་བཙོ་དབང་རིག་འཛིན། ཕྱག་རྒྱ་ཆེན་པོ་སྦྱང
འཇུག་གཉིས་སུ་མེད་པའི་ཡེ་ཤེས་མངོན་དུ་མཛད་ནས་སློབ་པའི་ཟུང་འཇུག་གི་ལྷ་འི་སྐུར་བཞེངས་པ་ཕྱག་ཆེན། རིགས་བདག་ཟུག་པའི
རྒྱལ་ཚབ་ཏུ་དབང་བསྐུར་ནས་མངའ་དབང་བསྐྱེས་ཤིང་མཛད་པའི་ཕྲིན་ལས་སངས་རྒྱས་དང་རྗེས་སུ་མཐུན་པ་ལྷུན་གྲུབ་རིག་འཛིན་ཏེ

…Collection. Digitization eGangotri

༄༅། །གནས་སྐབས་ཀྱི་འབྲས་བུ་རིག་འཛིན་བཞི། མཐར་ཐུག་རང་སྣང་འོག་མིན་གྱི་ཞིང་དུ་སྐུ་དང་ཡེ་ཤེས་རྒྱ་མཚོའི་བདག་ཉིད་དུ་སངས་རྒྱས་པ་སྟེ་འབྲས་བུའི་ཆོས་ཉི་ཤུ་རྩ་ལྔའི་རང་བཞིན་དུ་སྣང་བ་ཡིན་ནོ། །དེ་ཡང་། མངོན་བྱང་མི་འགྱུར་ཞི་བ་ཆོས་སྐུ་སྟེ་སངས་རྒྱས་རང་སྣང་དགེ་སྐུ་གསུམ། གདུལ་བྱའི་སྣང་ཚུལ་དང་བསྟུན་པ་ལོངས་སྤྲུལ་གཉིས་ཏེ་སྐུ་ལྔ། རིག་པ་བྱིན་རླབས་ཀྱི་གསུང་། གཉིས་མེད་རྡོ་རྗེའི་གསུང་། སྐྱེ་མེད་དོན་གྱི་གསུང་། དགོངས་པ་བརྡའི་གསུང་། ཚངས་པ་དབྱངས་ཀྱི་གསུང་སྟེ་གསུང་ལྔ། ཆོས་''''''དབྱིངས། མེ་ལོང་། མཉམ་ཉིད། སོར་རྟོག །བྱ་གྲུབ་ཡེ་ཤེས་ཏེ་ཐུགས་ལྔ། རྣམ་པར་དག་པའི་ཞིང་ཁམས། རྒྱ་ཆད་བྲལ་བའི་གཞལ་ཡས། གསལ་ཞིང་མཛེས་པའི་འོད་ཟེར། ལྷུན་གྱིས་གྲུབ་པའི་གདན་ཁྲི། རྩོལ་སྒྲུབ་བྲལ་བའི་རྒྱན་ཆ་སྟེ་ཡོན་ཏན་ལྔ། ཞི་རྒྱས་

དཔའ་དྲག་མཆོག་གི་ཕྲིན་ལས་དང་ཕྲིན་ལས་ལྷ་སྐྱེ། འབྲས་ཆོས་ཉི་ཤུ་རྩ་ ལྔའི་བདག་ཉིད་རྡུག་པ་རྡོ་རྗེ་འཆང་ཆེན་པོའི་གོ་འཕང་མངོན་ད་མཛད་པ། ཐོས་བསམ་སྒོམ་པའི་འབྲས་བུ་མཐར་ཐུག་པ་སྟེ་གཞུང་དོན་ཡོངས་སུ་རྫོགས་པའོ། །འཇུག་གི་དོན་ནི། །རྒྱལ་བའི་ཆོས་མཛོད་རྒྱ་མཚོ་འདི་ཡོན་ནས། །བག་ཡང་ཤྲི་སྐྱོང་པོས་བསྡུས་པ་ཡིན། །དགེའོ། །དགེའོ། །དགེའོ། །ཞེས་སྨྲས་ཧེ༔ རྒྱལ་བ་རྡོ་རྗེ་འཆང་སྐུ་གསུམ་གྱི་བསྟན་པ་དམ་པའི་ཆོས་ཀྱི་མཛོད་ཧེ་སྙིང་པ་དོན་གྱི་གནས་འདི་དག་ཏུ་ཡེ་ནས་འདུས་པ་ཡིན་མོད་ཚིག་རྐྱང་རྒྱུ་འདི་དག་ཏུ་ཟབ་དགའ་གིས་བསྡུས་པ་ཡིན་པས། དེ་ལྟ་བུའི་དགེ་རྩ་འཁོར་གསུམ་ཡོངས་སུ་དག་པ་རྗེས་མཐུན་པ་དང་བཅས་པ་ཐོག་མཐའ་བར་གསུམ་ཀུན་ཏུ་དགེ་ཞིང་བཀྲ་ཤིས་པར་གྱུར་ཅིག་ཅེས་བསྔོས་པའོ། ། ༄ སྨྲས་པ། བླ་མ་རི་མཐན་དག།

༄༅། །བདུད་རྩིའི་རོ་མྱོང་ནས། །གཅིག་ཧྲུ་ཞི་བའི་ཡིད་ནི་མཉམ་བཞག་ལ། །གཞོལ་དེར་ཕྲོས་མངོན་ཤེས་གྲིས་ཅི
བཀྲི་སྐྲི། །སྣ་ཚོགས་སྤྲོས་པའི་རྣམ་གྲངས་སྤྲངས་པ་ཡིན། །གཞན་དུ་བསྐྱན་པ་དམ་པའི་བང་མཛོད་ནི། །ལུང་དང་རྟོགས་པ
གཉིས་ཡིན་དེའི་རྣམ་གྲངས། །རྗེས་འཇུག་མཁས་པའི་ཕྱག་ལས་བརྒྱུད་མེད་ན། །རྒྱལ་བསྟན་རིན་ཆེན་གང་དུ་གནས་པར
འགྱུར། །ཀྱེ་མ་སྙིགས་མའི་མཐར་ཡང་མགོན་པོ་དེའི། །བསྟན་པ་རིན་ཆེན་འདི་ནི་སྐྱེ་དགུའི་གཉེན། །ཕན་མཛད་འདི
ལས་གཞན་དུ་ཡོད་མིན་ན། །སྐལ་བཟང་དང་དང་པས་ཞུགས་རྣམས་བརྩོན་པར་རིགས། །ཀློ་གསལ་བློ་ཡི་ཀུན་གསལ་ཁྲིན་ཡང་སྐྱེ་བོར།།
མང་ཐོས་ཆོས་ཀྱི་ཉམས་བཟུང་མཛད་ན། །རྣམ་རིག་སྨྲ་རྩོམ་ཚོགས་བཀྲ་ཡང་སྤྲང་དྲང་མིག །སྨན་པ་རི་གནས་སྐལ་བཟང་ཉིད་ལས་སྣང་མི་འགྱུར།

[illegible]

དེ་སྐད་ཆོས་མཛོད་ཉི་མའི་དཀྱིལ་འཁོར་ནི། །སྐལ་བཟང་གཞོན་ནུའི་ཡིད་མཁར་ཕྱོགས་མེད་དུ། །འདྲེན་པའི་སྐྱ་རེངས་ཤིང་རྟ་འདི
ཡིན་པས། །གཅིག་ཆུ་བརྩོན་པས་གྲོལ་བ་དོན་ཡོད་ཡིན། །དེ་ལུས་རབ་དགའ་དྲི་མེད་གདང་ཕེབ་ངེས། །བསྟན་འདིར་གཤས་ར་བུར་གྱུར་པའི
གཞོན་ནུ་རྣམས། །ལམ་འདི་ལ་ཐོས་པ་རྒྱུན་ཆོར་སྒྲིབ་བྲལ་ནས། །མི་རིང་མཁས་པའི་ཁྲི་ལ་གཏུས་སྒྱུར་ཅིག །དོན་ཆུང་ངག་ཡོ་སྤྲུའི་རྣ་མི་རག་བག
མེད་དུ། །ཚིག་དང་རྩེ་ང་པར་སྒྲུ་ཀས་པའི་ལམ་དང་ནུ་པ། །རྒྱལ་བསྟན་མི་རྟོག་ཚལ་འདེར་མི་འཛུག་རྣམས། །ཐོས་བསམ་སྒོམ་པའི་སྦྱོང
ཆར་འཛིན་གྱུར་ཅིག །འབྲི་ཀློག་སྒྲ་དང་ལེགས་པའི་བཞི་བརྒྱུད་ནས། །ཤེས་བྱའི་ཆོས་ཀུན་བློ་ཡི་བང་མཛོད་དུ། །འཇུད་པའི་གསོག
འཇོག་འདི་ལ་ཡིད་རྟོན་ཞིང་། །ཀུན་ཀྱང་ཐེག་གསུམ་ཆོས་ཀྱིས་ཕྱུག་གྱུར་ཅིག །ཡང་ཚེའི་མི་རྟག་གཞར་པའི་གཞོན་ནུ་དག །ཚེ་སྐྱིག

༄༅། །རྟགས་ཀྱིས་སྤྱད་པ་བཞི་དེ་མ་ཐག །ཚིག་ཟུང་དོན་བཅུད་མངར་བའི་བདུད་རྩི་འདི། །འཐུང་བས་མྱོས་གླུན་བར་སྣང་ཤུར་ཅིག །བདག་ཀྱང་དེ་ཞི་བའི་ཡིད་ལ་རྩེ་གཅིག་ཏུ། །ཀྱ་ཡོ་མེད་བརྟན་པ་ཐེབ་ནས་རྣམ་རྟོག་གི། །གྲོང་ཁྱེར་རྩལ་དུ་གཞིག་པའི་བག་ཡངས་དེས། །ཞེན་མེད་དབྱེ་བའི་མཐའ་རྣམས་སྤྱོད་ལ་གྱུར་ཅིག། །།དགེའོ། །དགེའོ། །དགེའོ། །དགེ་ལེགས་མཆོག་གི་སྣང་བག་ཡོམ་ད་ཤོག །བཀྲ་ཤིས་པར་གྱུར་ཅིག །༈ ཐོས་བསམ་སྒོམ་པའི་ཤེས་རབ་བརྒྱུས་གཞུང་འདི། །ཤེལ་གྲིང་སྐྲུས་ནས་པར་དུ་བསྐྲུན་པའི་དགོས། །ཤེས་རབ་སྣང་བས་འགྲོ་བློའི་པདྨོའི་ཚལ། །བཞད་ཅིང་ས་ལམ་ཡོན་ཏན་སྦྲུ་རྫེ་གསར་ཤོག ། སརྦ་མངྒ་ལཾ། །པར་འདི་རྒྱལ་ཀྱི་ཤྲཱི་ནེའུ་སྐྱིད་དུ་བཞུགས། །

༄༅༅༔ ༔བླ་མ་སྐུ་གསུམ་གྱི་གསོལ་འདེབས་ནི༔ ཨེ་མ་ཧོ༔ སྤྲོས་བྲལ་ཆོས་ཀྱི་དབྱིངས་ཀྱི་ཞིང་ཁམས་སུ༔ ཆོས་ཉིད་དུས་གསུམ་སྐྱེ་འགག་མེད་པའི་
ངང༔ བྱ་བྲལ་ལྷུན་རྫོགས་བདེ་བ་ཆེན་པོའི་དབྱིངས༔ ནམ་མཁའ་བཞིན་དུ་ཐུགས་རྗེ་ཕྱོགས་རིས་མེད༔ བླ་མ་ཆོས་ཀྱི་སྐུ་ལ་གསོལ་བ་འདེབས༔ ཨོ་རྒྱན་
པདྨ་འབྱུང་གནས་ལ་གསོལ་བ་འདེབས༔ བདེ་ཆེན་ལྷུན་གྱིས་གྲུབ་པའི་ཞིང་ཁམས་སུ༔ སྐུ་གསུང་ཐུགས་དང་ཡོན་ཏན་འཕྲིན་ལས་ཀྱི༔
ཡེ་ཤེས་ལྔ་ལྡན་བདེ་བར་གཤེགས་པའི་སྐུ༔ ཐུགས་རྗེའི་བྱེ་བྲག་སྣ་ཚོགས་སོ་སོར་སྟོན༔ བླ་མ་ལོངས་སྤྱོད་རྫོགས་སྐུ་ལ་གསོལ་ལ྾༔ ཨོ་རྒྱན་
པདྨ་འབྱུང་གནས་ལ྾༔ མི་བཇེད་འཇིག་རྟེན་དག་པའི་ཞིང་ཁམས་སུ༔ ཐུགས་རྗེ་ཆེན་པོས་འགྲོ་བའི་དོན་ལ་བྱོན༔ གང་ལ་གང་འདུལ་ཐབས་ཀྱིས་
འགྲོ་དོན་མཛད༔ འདས་དང་མ་བྱོན་ད་ལྟ་དུས་གསུམ་གྱི༔ བླ་མ་སྤྲུལ་པའི་སྐུ་ལ་གསོལ་བ྾༔ ཨོ་རྒྱན་པདྨ་འབྱུང་གནས་ལ་གསོལ་བ་འདེབས༔

༄༅། །རིག་འཛིན་འཇའ་ཚོན་སྙིང་པོའི་གསོལ་འདེབས་ནི། ཧཱུྃ༔ ཨ་པ་ཆོས་ལྷུན་གྲུབ་ཀ་དག་རང་བྱུང་ལས། །ཅིར་ཡང་ཤར་བའི་རིག་རྩལ་སྒྱུ་འཕྲུལ་ནི།
གསང་སྔགས་རྙིང་མའི་བསྟན་འཛིན་བད་རིབ །ཨོ་རྒྱན་ལས་འཕྲོ་གླིང་པར་གསོལ་བ་འདེབས། །དང་པོར་མདོ་རྒྱུད་མན་ངག་ལེགས་པར་
སྦྱངས། །བར་དུ་བསྐྱེད་རྫོགས་དབྱེར་མེད་སྒྲུབ་པ་བརྩོགས། །ཡང་དག་དོན་གྱི་རབ་འབྱམས་བད་རིབ། །རིག་འཛིན་འཇའ་ཚོན་སྙིང་པོར་
གསོལ་བ་འདེབས། །རྒྱལ་དབང་པདྨའི་ཡང་སྤྲུལ་དགེ་སློང་ཚུལ། །བསྐལ་དུས་སྙིགས་མའི་འགྲོ་བའི་དཔལ་དུ་ཤར། །བདག་འཛིན་རྩད་
འཇོམས་པའི་བད་རིབ། །སྔར་འཆང་ཧཱུྃ་ནག་མེ་འབར་ལ་གསོལ་བཏབ། །དེ་ལྟར་གསོལ་བ་བཏབ་པའི་བྱིན་རླབས་ཀྱིས། །གནས་སྐབས་
མཐར་ཐུག་དངོས་གྲུབ་ཆར་འབེབས་ཅིག །མཁྱེན་བརྩེའི་ནུས་ལྡན་འཇའ་ལུས་འོད་ཕུང་གྱུར། །བདག་གཞན་དཀྱིལ་འཁོར་གཅིག་ཏུ་འགྲུབ་པར་ཤོག། མངྒ

Collection. Digitization eGangotri

ཀ གཅིག

༄། །བཀའ་རྫོགས་པ་ཆེན་པོ་ཡང་ཟབ་དཀོན་མཆོག་སྤྱི་འདུས་ཀྱི་ལས་བྱང་
ཁྲིགས་སུ་བཀོད་པ་འཁྲུལ་མེད་རབ་གསལ་དངོས་གྲུབ་མཆོག་སྟེར་ཞེས་བྱ་བ་
བཞུགས་སོ། །

༄༅། །ན་མོ་མཧཱ་གུ་རུ་བེ། འདིར་བཀའ་
ཆོག་ཁྲིགས་སུ་བཀོད་པ་ལ། དང་པོ་སྐྱབས་ཡུལ་བསྐྱེད་
འདི་ལྟར། རང་གི་སྤྱི་བོར་དྲིན་ཆེན་རྩ་བའི་བླ་མ་
གནས་ལ་སྐྱབས་ཡུལ་དཀོན་མཆོག་གསུམ་དང་
བསྐོར་བསྐད་ཅིག་གིས་གསལ་བར་གྱུར། ཨོཾ་ཨཱཿ

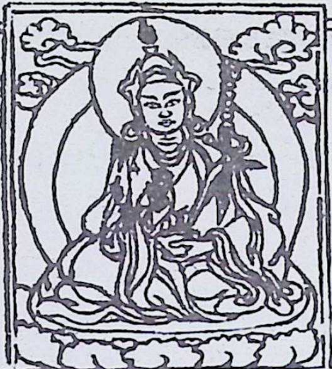

རྫོགས་པ་ཆེན་པོ་ཡང་ཟབ་དཀོན་མཆོག་སྤྱི་འདུས་ཀྱི་ལས་བྱང་
མཆོད་སྐྱབས་འགྲོ་ཞུ་བསྐྲིམ་སེམས་བསྐྱེད་སོགས་རིམ་ང་''
དང་དབྱེར་མ་མཆིས་པའི་སློབ་དཔོན་ཆེན་པོ་པདྨ་འབྱུང་
གནས་ཡི་དམ་མཁའ་འགྲོ་ཆོས་སྐྱོང་དང་བཅས་པས་
བཛྲ་ཨ་ཧཱུཾ་ཧཱུཾ་ཧཱུཾ་ཕཊ། དེ་བཞིན་དུ། ཧཱུཾ་ ཧྲཱིཿ ཧྲུ་བེ་

༄། འཇའ་ལུས་སྣང་སྲིད་དབང་སྡུད་པདྨ་འབྱུང་།།

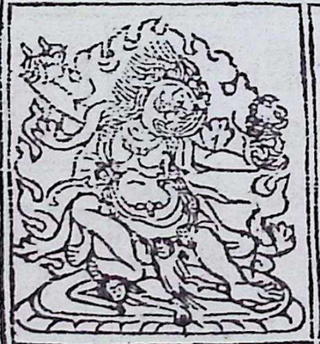

༄༅། །སློ་ཀེ་ གཉྫེ་ ནེ་ཕི་ཌུ་ ཤཱ་སྟྲ་བར་ཕྱིས་མཆོད། ནམོ་བདག་གཞན་དྲི་ཉི་ཆེན་པོ་
མས་ཐོག་དྲངས་པའི། །ནམ་མཁའ་མཉམ་པའི་སེམས་ཅན་མ་ལུས་པ། །འདི་བརྒྱུད་བླ་མེད་ཕྱིར་རྒྱུན
མ་ཐོབ་བར། །དྲིན་ཆེན་བླ་མ་རྣམས་ལ་སྐྱབས་སུ་མཆིའོ། །སྟོན་མཆོག་སངས་རྒྱས་རྣམས་ལ་སྐྱབས
སུ་མཆིའོ། །སྐྱོབས་པའི་དམ་ཆོས་རྣམས་ལ་སྐྱབས་སུ་མཆིའོ། །འདྲེན་པའི་དགེ་འདུན་རྣམས་ལ་སྐྱབས
སུ་མཆིའོ། །ཡི་དམ་ལྷ་ཚོགས་རྣམས་ལ༔ དཔའ་བོ་མཁའ་འགྲོ་རྣམས་ལ༔ ཆོས་སྐྱོང་སྲུང་

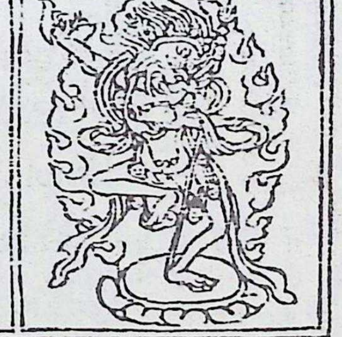

༄། །རིགས་པ་ཚར་གཅོད་དབང་དྲག་པདྨ་འབར་བའི་སྐུ།།

༄། ཌཱ་ཀི་ཡི་གཙོ་མོ་སེང་གེའི་གདོང་པ་ཅན།།

ད་ཀ་ཤ (ཁ)

ས་ཏྣ་མཿ ≡ ༡ ནམོ། རྒྱལ་བ་དགོངས་བརྒྱུད་བླ་མ་རྣམས་ལ་སྐྱབས་སུ་མཆིའོ། །རིག་འཛིན་བརྡ་བརྒྱུད་བླ་མ་རྣམས་ལ་སྐྱབས་སུ་མཆིའོ། །མཁའ་འགྲོ་ཤ་ཏད་བརྒྱུད་བླ་མ་རྣམས་ལ་སྐྱབས་སུ་མཆིའོ། །སྨོན་ལམ་དབང་བརྒྱུད་བླ་མ་རྣམས་ལ་སྐྱབས་སུ་མཆིའོ། །གང་ཟག་སྙན་བརྒྱུད་བླ་མ་རྣམས་ལ་སྐྱབས་སུ་མཆིའོ། །ཆོས་སྐུ་སྣང་བ་མཐའ་ཡས་ སྐུ་ལ་སྐྱབས་སུ་མཆིའོ། །ལོངས་སྐུ་ཐུགས་རྗེ་ཆེན་པོའི་སྐུ་ལ་སྐྱབས་སུ་མཆིའོ། །སྤྲུལ་སྐུ་པདྨ་འབྱུང་གནས་སྐུ་ལ་སྐྱབས་སུ་མཆིའོ། །མཁའ་འགྲོ་ཡེ་ཤེས་མཚོ་རྒྱལ་སྐུ་ལ་སྐྱབས་སུ་མཆིའོ། །སྦྱང་བན་ཏིང་འཛིན་བཟང་པོའི་སྐུ་ལ་སྐྱབས་སུ་མཆིའོ། །རིག་འཛིན་འཇའ་ ཚོན་སྙིང་པོའི་སྐུ

༄༅། །ལ་སྐྱབས་སུ་མཆིའོ། །ཆོས་བདག་སྤྲུལ་མཆོག་རྒྱ་མཚོའི་སྐུ་ལ་སྐྱབས་སུ་མཆིའོ། །གྲུབ་མཆོག་མི་ཕམ་བློ་གྲོས་སྐུ་ལ་སྐྱབས་སུ་མཆིའོ། །མཚུངས་མེད་བཟང་པོ་རྡོ་རྗེའི་སྐུ་ལ་སྐྱབས་སུ་མཆིའོ། །ཡོངས་འཛིན་ཀུན་དགའ་ལྷུན་གྲུབ་སྐུ་ལ་སྐྱབས་སུ་མཆིའོ། །མི་ཕམ་ཆོས་ཀྱི་དབང་ཕྱུག་སྐུ་ལ་སྐྱབས་སུ་མཆིའོ། །མཉམ་མེད་ཐུགས་ཀྱི་རྡོ་རྗེའི་སྐུ་ལ་སྐྱབས་སུ་མཆིའོ། །རྗེ་བཙུན་བདེ་ཆེན་རྡོ་རྗེའི་སྐུ་ལ་སྐྱབས་སུ་མཆིའོ། །རིག་འཛིན་འདུལ་པ་རྩལ་གྱི་སྐུ་ལ་སྐྱབས་སུ་མཆིའོ། །ཀུན་མཁྱེན་འཇམ་དཔལ་དཔའ་བོའི་སྐུ་ལ་སྐྱབས་སུ་མཆིའོ། །མཐུ་ཆེན་འཇམ་དཔལ་རྡོ་རྗེའི་སྐུ་ལ་སྐྱབས་སུ་མཆིའོ། །ཀུན་གཟིགས་

ཆོས་ཀྱི་སྣང་བའི་སྐུ་ལ་སྐྱབས་སུ་མཆིའོ། །འཇམ་དཔལ་ཡེ་ཤེས་གྲུབ་པའི་སྐུ་ལ་སྐྱབས་སུ་མཆིའོ། །མི་ཕམ་མཐུ་སྟོབས་ཀུན་བཟང་སྐུ་ལ་སྐྱབས་སུ་མཆིའོ། །ངེས་དོན་ཆོས་ཀྱི་རྒྱ་མཚོའི་སྐུ་ལ་སྐྱབས་སུ་མཆིའོ། །འདྲེན་མཆོག་ཆོས་ཀྱི་ཉིན་བྱེད་སྐུ་ལ་སྐྱབས་སུ་མཆིའོ། །མཆོག་གཟིགས་ཤེས་བྱ་ཀུན་མཁྱེན་སྐུ་ལ་སྐྱབས་སུ་མཆིའོ། །རིགས་བདག་བརྟན་པའི་ཉི་མའི་སྐུ་ལ་སྐྱབས་སུ་མཆིའོ། །དྲིན་ཅན་རྩ་བའི་བླ་མའི་སྐུ་ལ་སྐྱབས་སུ་མཆིའོ། ཞེས་ལན་གསུམ་མམ་དངྙུ་བརྗོད། བཞི་པ་བྱིན་རླབས་ཞུ་བ་ཉམས་ལེན་ནི། ལུས་ལ་སྐུ་ཡི་བྱིན་གྱིས་བརླབ་ཏུ་གསོལ། །ངག་ལ་གསུང་གི་བྱིན་གྱིས་བརླབ་ཏུ་གསོལ། །ཡིད་ལ་ཐུགས་ཀྱི་བྱིན་གྱིས་བརླབ་ཏུ་གསོལ། །དབང་བཞི་བསྐུར་བར་བྱིན་གྱིས་བརླབ་ཏུ་གསོལ། །སྒྲིབ་བཞི་དག་པར་བྱིན་གྱིས་བརླབ་ཏུ་གསོལ། །ལམ་བཞི་འབྱོངས་པར་བྱིན་གྱིས་བརླབ་ཏུ་གསོལ། །སྐུ་བཞི་ཐོབ་པར་བྱིན་གྱིས་བརླབ་ཏུ་གསོལ། ། ཨ་ཨཱཿཧཱུྃ་ཧོཿསརྦ་སིདྡྷི་ཕ་ལ་ཧཱུྃ་ཨཱཿ དབང་བཞི་དངོས་གྲུབ་

Collection. Digitization eGangotri

༄༅། །བླ་མ་ནས་སེམས་བསྐྱེད་པའི༔ མ་སེམས་ཅན་ཐམས་ཅད་བདེ་ཀྱུར་ཅིག །སྡུག་བསྔལ་ཀུན་དང་བྲལ་གྱུར་ཅིག །བདེ་དང་བྲལ་བར་མ་གྱུར་ཅིག །ཉེ་རིང་ཆགས་སྡང་བྲལ་གྱུར་ཅིག། །ཡན་གསུམ། གཏེར་གཞུང་ལས། ཐོག་མར་ལག་ལེན་དོ་སྦྱོར་ཀྱི༔ སྐལ་ལྡན་སྣང་གྲོལ་གདམས་པ་བཤད༔ ཕྱིན་ལས་རང་གཞུང་བསྟན་པ་ཉིད༔ བཀའ་ཤོག་ཕྱིན་ཆགས་དབེན་གནས་སུ༔ ཞེས་པས་བསྒྲུབ་བྱ་བསྟན། ལས་ཅུང་བསྟན་པ་ནི། དཀྱིལ་འཁོར་གཏོར་མཆོད་བཀོད་པའི་བྱེ་བྲག་རྣམས༔ བསྐང་རྫོགས་རྒྱན་ལྡན་རོལ་མོ་ཅུ་ཅུང་དང་བཅས༔ སྐུ་གསུང་ཐུགས་རྟེན་ཡིད་འོང་མཛེས་པར་བཀྲམ༔ སེམས་ཅན་བསྐྱེད་སྐྱོང་འཁོར་སྒྲུབ་ནས་འགྲོ་སེམས་བསྐྱེད་བྱ༔ ཡན་ལག་བརྒྱད་དང་མཆོད་པ་ཕྱིན་སྣ་བས་བྱ༔ ཏིང་འཛིན་གསལ་ཞིང་བསྐྱེད་རིམ་སྔགས་འདྲེན་བཟླས༔ བསྟོད་པ་ཐུགས་བསྐུལ་ཚོགས་མཆོད་རྗེས་ལ་འབད༔ ༔ སྨོན་འགྲོ་ཕར་ལམ་དཀར་པོའི་རང་བྱིན་བརླབ་པ་ནི།། ཨོཾ་ཨཱཿཧཱུྃ༔ བདག་གཞན་ཕྱི་ནང་མི་དམིགས་གསལ་སྟོང་དང་། །མ་བཅོས་ལྷུག

པ་ར་ར་རང་སེམས་ཡི་གེ་ཧྲཱིཿ དེ་ཉིད་འོད་ཟེར་འཕྲོ་འདུས་དོན་གཉིས་གྲུབ། །ཚུར་འདུས་རང་ལུས་ཁམས་རབ་སྤུ་ཊི་ཀྵ། །འོད་དཀར་འཇའ་ཟེར་ལྷམ་མེར་གྲོང་བསྐྱེད་གསལ། །ཞལ་གཅིག་ཕྱག་གཉིས་ཁྲུང་སྐྱིལ་རིན་ཆེན་བརྒྱན། །མཆོག་སྦྱིན་པདྨ་དཀར་པོའི་ཡུ་བ་འཛིན། །མགོན་པོ་འོད་དཔག་མེད་པའི་དབུ་རྒྱན་ཅན། །ཞི་དུལ་མཛེས་འཛུམ་འཇའ་འོད་ཚོན་འོད་ཀོར་འཁྲིལ། །སྣང་ལ་རང་བཞིན་མ་གྲུབ་སྒྱུ་མའི་སྐུ། །དེ་ལྟར་དམ་ཚིག་ཡེ་ཤེས་གཉིས་མེད་གྱུར། ཛཿཧཱུྃ་བྃ་ཧོཿ །ཐུགས་ཀར་པདྨ་ཟླ་བ་དཀྱིལ་བར་ཧྲཱིཿ །མཐའ་མར་ཡིག་དྲུག་མགལ་མེ་ལྟ་བུར་འཁོར། ཨོཾ་མ་ཎི་པདྨེ་ཧཱུྃ་ཧྲཱིཿ ཅེས་དང་བཟླ། གཉིས་པ་མཆོད་བསྟོད་ཏེ་ཞེན་བཟླ་བས་ནི། སྤྱན་འདྲེན་མཆོད་སྤྲིན་གཉིས་སོ། དང་པོ་མགྲོན་པའི་སྤྱན་འདྲེན་ཞིང་བཀོད་པ་ནི། ཨོཾ་ཨཱཿཧཱུྃ༔ སྣར་ཡང་གནས་གསུམ་ཡིག་འབྲུའི་འོད་ཟེར་གྱིས། །མདུན་དུ་མཆོད་པའི་མགྲོན་རྣམས་སྤྱན་འདྲེན་ནོ།། ནམོ། །སངས་རྒྱས་ཀ་ར་གཉིས་གཙོ་སྟེ་བདེན་པའི་མཆོག །

ཁ

ཀ༢

༄༅། །ཆོས་ཉིད་ཆགས་དང་བྲལ་ཏེ་བདེན་པའི་མཆོག །དགེ་འདུན་འདུས་པའི་གཙོ་སྟེ་བདེན་པའི་མཆོག །བདེན་པའི་
མཆོག་གི་དཀོན་མཆོག་གསུམ་གྱི་བཀའ། །དཀོན་མཆོག་བཀའ་ལ་མི་ཉན་གང་ཡང་མེད། །འཕགས་པའི་སྤྱན་གྱིས་མི་གཟིགས་གང་ཡང་
མེད། །འབྱུང་བ་ལྔ་ལ་མི་བརྟེན་གང་ཡང་མེད། །ཟས་དང་སྣོམ་ལ་མི་ཆགས་གང་ཡང་མེད། །བདེན་པའི་ཚིག་གིས་མི་ཁྲོལ་གང་ཡང་མེད།
དེ་ཕྱིར་དཀོན་མཆོག་གསུམ་གྱི་བཀའ་ཡིན་པས། །མཆོད་སྦྱིན་གནས་འདིར་སྤྱན་འདྲེན་བ་ཤེགས་སུ་གསོལ། །ཇི་ལྟ་བཞིའི་མགྲོན་ཀུན་བརྟན་
པར་བཞུགས་སུ་གསོལ། །བཛྲ་ས་མ་ཡ་ཛཿ པདྨ་ཀ་མ་ལཱ་ཡ་སྟྭཾ། སརྦ་ཏ་ཐཱ་ག་ཏ་ཨ་བྷི་ཥེ་ཀ་ཏ་ས་མ་ཡ་ཤྲཱི་ཡེ་ཧཱུཾ། གཉིས་པ་མཆོད་སྦྱིན་དངོས་
ནི། ནམོ། ཨརྒྷཾ་པཱདྱཾ་པུཥྤེ་དྷཱུ་པེ་ཨཱ་ལོ་ཀེ་གནྡྷེ་ནེ་ཝི་དྱ་ཤབྡ་པྲ་ཏཱིཙྪ་ཨཱཿཧཱུཾ། རཱུ་པ་ ཤབྡ་ གནྡྷེ་ ར་སེ་ སྤརྴེ་པྲ་ཏཱིཙྪ་ཨཱཿཧཱུཾ། སརྦ་པཉྩ་ཨ་མྲྀ་ཏ་

Shedra Collection. Digitization eGangotri

ཀྲི། (ཕ)

ཁ་རཾ་ཁྲ་ཧི། ཨོཾ་སརྦ་པཉྩཾ་ཨེ་མྲྀ་ལས་ལྷ་དྲྷ་ར་ཕ་ས་ལ་ཡེ་ཕུ་ཧཱུཾ། ནམོ། བདག་གི་བསམ་པའི་སྟོབས་དག་དང་། །དེ་བཞིན་གཤེགས་པའི་བྱིན་སྟོབས་དང་། །ཆོས་ཀྱི་དབྱིངས་ཀྱི་སྟོབས་རྣམས་ཀྱིས། །འཕགས་པ་རྣམས་ལ་མཆོད་པ་དང་། །སེམས་ཅན་རྣམས་ལ་ཕན་གདགས་ཕྱིར། །དོན་རྣམས་ཡང་དག་བསམ་པ་ཀུན། །དེ་དག་ཐམས་ཅད་ཅི་རིགས་པ། །འཇིག་རྟེན་ཁམས་འདིར་མ་ལུས་པ། །ཐོགས་པ་མེད་པར་འབྱུང་གྱུར་ཅིག །རྒྱལ་བ་མཆོད་པས་མཉེས་གྱུར་ཅིག །དམ་ཅན་རྣམས་ལ་བསྐང་གྱུར་ཅིག །རིགས་དྲུག་འདོད་པ་ཚིམ་གྱུར་ཅིག །ལན་ཆགས་བུ་ལོན་སོར་གྱུར་ཅིག །ཐམས་ཅད་ནམ་ཁའི་མཛོད་བཞིན་དུ། །ལོངས་སྤྱོད་ཟད་པ་མེད་པར་ཤོག །རྩོད་པ་མེད་ཅིང་འཚེ་མེད་པ། །རང་དབང་དུ་ནི་སྤྱོད་པར་ཤོག །འཕགས་པ་སྤྱན་རས་གཟིགས་དབང་གི །ཕྱག་ནས་བབ་པའི་འོ་རྒྱུན་གྱིས། །ཡི་དྭགས་རྣམས་ནི་ཚིམ་པ་ཐོབ་ནས། །ཁྲུས་བྱས་ཧ་ཅང་བསིལ་བར་ཤོག །བསྐྱེད་པར་ཁོས་པ་ཐམས་ཅད་ལ། །ཞི་དྲུལ་ཀུན་གྱི་གྲང་བ་སྐྱེད་ཀྱི། །ལུས་བཅུད་པ་ཡིས་ནམ

༄༅། །ཀུན་ཏུ། །མཆོག་ཏུ་དད་པས་ཕྱག་འཚལ་བསྟོད། །ཕྱག་འཚལ་བ་དང་མཆོད་ཅིང་བཤགས་པ་དང་། །རྗེས་སུ་ཡི་རང་བསྐུལ་ཞིང་གསོལ་བ་ཡི།། དགེ་བཅུང་ཟད་བདག་གིས་ཅི་བསགས་པ། །ཐམས་ཅད་བླ་མེད་བྱང་ཆུབ་ཕྱིར་བསྔོའོ། །གསུམ་པ་གཏོར་མ་བྱིན་གྱིས་བརླབས་ཞིང་འབུལ་བའི། དཀར་གཏོར། དམར་གཏོར། བགེགས་གཏོར་གསུམ་མོ། །དང་པོ་དཀར་གཏོར་འབུལ་བའི། བྱིན་རླབས། འབུལ་བ། བཀྲེ་ཆིག་བསྔོ་བ་དང་གསུམ་ལས། དང་པོ་བྱིན་གྱིས་རླབ་པ་ནི། ཨོཾ་སྭ་བྷཱ་ཝ་ཤུདྡྷཿ སརྦ་དྷརྨཱཿ སྭ་བྷཱ་ཝ་ཤུདྡྷོ྅ཧཾ། སྟོང་པ་ཉིད་དུ་གྱུར། སྟོང་པའི་ངང་ལས་ཨོཾ་ལས་རིན་པོ་ཆེའི་སྣོད་ཡངས་ཤིང་རྒྱ་ཆེ་བའི་ནང་དུ་ཡིག་འབྲུ་གསུམ་འོད་དུ་ཞུ་བ་ལས་གཏོར་མ་ཟག་པ་མེད་པ་ཡེ་ཤེས་ཀྱི་བདུད་རྩི་རྒྱ་མཚོ་ཆེན་པོར་གྱུར། ཨོཾ་ཨཱཿཧཱུྃ། ལན་གསུམ་བརྗོད། ཨོཾ་ཨ་ཀཱ་རོ་མུ་ཁཾ་སརྦ་དྷརྨཱ་ཎཱཾ་ཨཱདྱ་ནུཏྤནྣ་ཏྭཏ྄་ཨོཾ་ཨཱཿཧཱུྃ་ཕཊ་སྭཱཧཱ། ལན་གསུམ། ནམཿསརྦ་ཏ་ཐཱ་ག་ཏ་ཨ་ཝ་ལོ་ཀི་ཏེ་ཨོཾ་སཾ་བྷ་ར་ཧཱུྃ

ལན་གསུམ་བརྗོད། བཅོམ་ལྡན་འདས་དེ་བཞིན་གཤེགས་པ་རྒྱལ་བ་རིན་ཆེན་མང་ལ་ཕྱག་འཚལ་ལོ། །དེ་བཞིན་གཤེགས་པ་གཟུགས་མཛེས་
དམ་པ་ལ༔ དེ་བཞིན་གཤེགས་པ་སྐུ་འབྱམས་ཀླས་ལ༔ དེ་བཞིན་གཤེགས་པ་འཇིགས་པ་ཐམས་ཅད་དང་ཡོངས་སུ་བྲལ་བ་ལ་ཕྱག་འཚལ་
ལོ། །གཉིས་པ་འབུལ་བ་ནི། མཆོད་སྦྱིན་གྱི་གཏོར་མ་འདོད་པའི་ཡོན་ཏན་ལྔ་དང་ལྡན་པ་འདི་ཉིད་དེང་འདིར་གཞི་བདག་དཀར་ཕྱོགས་ལ་མངོན་པར་
དགའ་བའི་ལྷ་ཀླུ་གནོད་སྦྱིན་དྲི་ཟ་བདུད་བཙན་རྒྱལ་པོ་གཟའ་ས་བདག་མཐུ་པོ་ཆེ་རྣམས་ལ་འབུལ་ལོ། །རྣལ་འབྱོར་པ་བདག་ཅག་དཔོན་སློབ་རྣམས་
ཀྱིས་དཀར་པོ་དགེ་བའི་ལས་སྒྲུབ་པའི་སྐྱོང་གྲོགས་གཉེན་པོ་མཛོད་དུ་གསོལ། ཨོ་རྒྱན་པདྨ་འབྱུང་གནས་ལ་སོགས་པ་སྔོན་བྱོན་ཆོས་རྒྱལ་བ་གོང་མེས་རྣམས
ཀྱི་བཀའ་དང་དམ་ལསྨ་འདའ་བར། དཔྱ་བདག་ཅག་སྒྲུབ་པ་པོ་རྣམས་ཀྱི་ཅི་བསམ་པའི་དོན་ཐམས་ཅད་ཡིད་བཞིན་དུ་འགྲུབ་པའི་ཕྲིན་ལས་

༄༅། །མཛོད་ཅིག །བདེན་ཚིག་བརྗོད་པ་ནི། ན་མོ། བདག་གི་བསམ་པའི་སྟོབས་དག་དང་། །དེ་བཞིན་གཤེགས་པའི་བྱིན་རླབས་དང་། །ཆོས་ཀྱི་དབྱིངས་ཀྱི་སྟོབས་རྣམས་ཀྱིས། །གཞི་བདག་རྣམས་ལས་ཕྱ་མདོར་ཡོན་ཆོགས། །སེམས་ཅན་ལོ་ཀུ་ས་ཧུ་སཿ ཐོགས་པ་མེད་པར་འབྱུང་གྱུར་ཅིག །གཉིས་པ་དམར་གཏོར་འཕྲིན་ལྷ་བས། ཐབས་ལ་བ། བདེན་ཚིག་གིས་བརྗོད་པ་གསུམ། དང་པོ་བྱིན་གྱིས་བརླབ་པ་ནི། ཨོཾ་སྭ་བྷཱ་ཝས་སྦྱངས། སྟོང་པ་ཉིད་དུ་གྱུར། སྟོང་པའི་ངང་ལས་ཨ། ཨ་ལས་ཀ་པཱ་ལའི་སྣོད་ཡངས་ཤིང་རྒྱ་ཆེ་བའི་ནང་དུ་ཡིག་འབྲུ་གསུམ་འོད་དུ་ཞུ་བ་ལས་དགྲ་བགེགས་ཀྱི་ཤ་ཁྲག་ལས་གྲུབ་བའི་གཏོར་མ་ཟག་པ་མེད་པ་ཡེ་ཤེས་ཀྱི་བདུད་རྩིའི་རྒྱ་མཚོ་ཆེན་པོར་གྱུར། ཨོཾ་ཨཱཿཧཱུྃ། ལན་གསུམ་བརྗོད། ཨོཾ་ཨ་ཀཱ་རོ་སོགས་གསུམ། ན་མཿསརྦ་ཏ་ཐཱ་ག་ཏ་ཨ་ཝ་ལོ་ཀི་ཏེ་སོགས༔ ལན་གསུམ་བརྗོད། བཅོམ་ལྡན་འདས་དེ་བཞིན་གཤེགས་པ་རྒྱལ་བ་རིན་ཆེན་མང་པོ་ལ་ཕྱག་འཚལ་ལོ། ཞེས་སོགས་

དེ་བཞིན་གཤེགས་པ་བཞིའི་མཚན་བརྗོད། གཉིས་པ་འབུལ་བ་ནི། ཤ་ཁྲག་དམར་ཕྱིས་བརྒྱན་པའི་གཏོར་མ་འདི་ཉིད་དེང་འདིར་གཞི་བདག་དཀུ་ར་མཚོད་ཡ་ཞི་
དབྱེས་པའི་རི་གསུ་ཐང་དང་གང་ཡིན་པའི་གཞི་བདག་རྣམས་ལ་འབུལ་ལོ། །བདག་ཅག་དཔོན་སློབ་རྣམས་ཀྱི་དཀར་པོ་དགེ་བའི་ལས་སྒྲུབ་པའི་
བར་ཆད་མི་ཕྱེད་ཅིང་དམ་པའི་ཆོས་དང་མཐུན་པའི་སྐྱོང་གྲོགས་གཉེན་པོ་མཛད་དུ་གསོལ། ཨོ་རྒྱན་པདྨ་འབྱུང་གནས་ལ་སོགས་པ་སྐྱོབ་བྱེད་རྒྱལ་
པ་པོ། དམ་ཉམས་ཀྱི་བཀའ་དང་དམ་ལྷམ་འདའ་བས། ད་ལྟ་བདག་ཅག་སྒྲུབ་པ་པོ་རྣམས་ཀྱི་ཚེ་བསམ་བ་ཡར་དེན་ཐམས་ཅད་ཡིད་བཞིན་དུ་འགྲུབ་པའི་
ཕྲིན་ལས་མཛོད་ཅིག །གསུམ་པ་བདེན་པའི་ཚིག་གིས་བསྔོ་བ་ནི། ནམོ། བདག་གི་བསམ་པའི་སྟོབས་དག་དང་། །དེ་བཞིན་གཤེགས་པའི་བྱིན་སྟོབས་
དང་། །ཆོས་ཀྱི་དབྱིངས་ཀྱི་སྟོབས་རྣམས་ཀྱིས། །གཞི་བདག་རྣམས་ལ་འདོད་ཡོན་ཚོགས། །ཐོགས་པ་མེད་པར་འབྱུང་གྱུར་ཅིག །གསུམ་པ་བཡོག

༄༅། །གཏོར་མ། བྱིན་རླབས། འགུགས་པ། བཀའ་བསྒོ་བ། བསྐང་དམིགས་དང་བཞི་ལས། དང་པོ་བྱིན་རླབས་ནི། ཨོཾ་སྭ་བྷཱ་ཝ་སོགས་ཀྱིས་སྦྱངས། སྟོང་པའི་ངང་ལས་ཨཱཿལས་རིན་པོ་ཆེའི་སྣོད་ཡངས་ཤིང་རྒྱ་ཆེ་བའི་ནང་དུ་ཡིག་འབྲུ་གསུམ་འོད་དུ་ཞུ་བ་ལས། ལན་ཆགས་གླུད་ཀྱི་གཏོར་མ་ཟག་པ་མེད་པ་ཡེ་ཤེས་ཀྱི་བདུད་རྩིའི་རྒྱ་མཚོ་ཆེན་པོར་གྱུར། ཨོཾ་ཨཱཿཧཱུྃ། ལན་གསུམ། ཨོཾ་ཨཀཱ་རོ་མུ་ཁཾ་སོགས་ལན་གསུམ། ན་མཿསརྦ་ཏ་ཐཱ་ག་ཏ་ཨ་ཝ་ལོ་ཀི་ཏེ་སཾ་བྷ་ལན་གསུམ། བཅོམ་ལྡན་འདས་དེ་བཞིན་གཤེགས་པ་སོགས་བཞིའི་མཚན་བརྗོད། གཉིས་པ་ ། ཁས་དགུག་པ་ནི། ཧྲཱིཿརང་ཉིད་སྤྱན་རས་གཟིགས་སུ་གསལ་བ་སྐད་ཅིག་གིས་དབང་ཆེན་འབར་བའི་ཏིང་འཛིན་དྲག་གཏུམ་ཁྲོ་རྔམས་མི་བཟད་པ་ནི་བྱིན་ཆེན་པོའི་རང་བཞིན་དུ་གྱུར་པར་བསམ། ནམ། ། དྲིན་ཅན་བླ་མ་རྩ་བརྒྱུད་དཀོན་མཆོག་དང་། ། ཡི་དམ་མཁའ་འགྲོ་ཆོས་སྐྱོང་སྲུང་མ་དང་། ། ཏིང་འཛིན་སྔགས་དང་ཕྱག་རྒྱས་

བྱིན་བརླབས་ནས། །རྒྱུ་འབྲས་བསླུ་བ་མེད་པའི་ནུས་མཐུ་ཡིས། །དེང་འདིར་དཀྱིལ་འཁོར་མཆོད་པའི་བར་ཆད་ཀྱི། །འབྱུང་པོ་མི་དང་མི་མིན་གདོན་བགེགས་རྣམས། །སྐད་ཅིག་ཙམ་གྱིས་གཏོར་མ་ལེན་ལ་ཁྱུག །གསུམ་པ་བཀའ་བསྒོ་བ་ནི། གནོད་འཚེ་དགྲ་ལྷའི་བར་ཆད་མ་བྱེད་པར། །སྒྲུབ་པའི་ཟླས་ཟློ་བདེན་པའི་ཚིག་ལ་ཉོན། །སྔོན་གྱི་ལན་ཆགས་ཡིན་ཀྱང་འཁོར་བར་ཤོག །འཕྲུལ་གྱི་རྐྱེན་ངན་ཡིན་ཀྱང་ཚིམ་པར་ཤོག །རང་ལ་དགེ་ལེགས་གཞན་ལ་གནོད་མ་བྱེད། །སེམས་ཅན་རང་རང་གནས་སུ་འགྲོ་བར་གྱིས། །གལ་ཏེ་མི་འགྲོ་བར་ཆད་བྱེད་པན། །ང་ཉིད་དབང་ཆེན་ཁྲོས་པའི་མཐུ་བ་ཡ་འབྱེད། །ཁམས་གསུམ་མ་ལུས་རྡུལ་དུ་བརླག་པར་འགྱུར། །དེ་བས་ད་ལྟ་ཉིད་དུ་ཕྱིར་དེངས་ཤིག །བཞི་པ་བསྲུང་དམིགས་ནི། བདག་ཉིད་ཡི་དམ་དུ་གསལ་བའི་ཐུགས་ཀ་ནས་ཁྲོ་བོ་དང་ཁྲོ་མོ་དང་ཡི་ག་འབྲུ་དང་ཕྱག་མཚན་དང་འཇའ་འོད་ཀྱི་ཚོགས་དཔག་ཏུ་མེད་པ་འཕྲོས་

ཀ

ཞེ

༄༅། །ཕས་གཏོར་ཕྲེང་གདོན་བགེགས་འབྱུང་པོ་ཐམས་ཅད་ནམ་མཁའ་ལ་དེངས། ས་གཞི་ལ་ཐིམ། བར་སྣང་ལ་ཕྲེར། མིང་གི་

ལྷག་མ་ཙམ་ཡང་མེད་པར་གྱུར། བཛྲ་མུཿ སརྦ་གཙྪཿ གཏོར་ཕྲེང་འབྱུང་པོ་ཨུཙྪིཥྚ་ཡ་པཏ་པཏ་པཏ། ཨོཾ་ཨཿ། ཧྲ་ཐུགས་དང་། དྲག་སྔགས་བཟླས་ཤིང་ཡུངས་

ཀར་ཐུན་གྱིས་བྲབ། །གུ་གུལ་ནག་པོའི་དུད་པ་འཚུབས་འཁྲིལ་བཏང་། །ཕཊ་ཀྱི་སྒྲ་དང་ཀང་སྒླི་ངོ་ལ་མོ་སྒྲོགས། གསུམ་པ་སྲུང་འཁོར་ལ་སྤྱི་དང་ཁྱད་པར་གཉིས་སོ། །དང་པོ་

སྤྱིར་སྲུང་འཁོར་བསྒོམ་པ་ནི། ༧ སླར་ཡང་བདག་ཉིད་ཀྱི་ཐུགས་ཀ་ནས་འོད་ཟེར་དཔག་ཏུ་མེད་པ་འཕྲོས་པས། ཕྱོགས་བཞི་ལ་བརྒྱུག །མཚམས་བཞི་ལ་བཀྲམ།

སྟེང་འོག་བར་མཚམས་འཛ་འཛེར་འོད་ཀློང་གི་ཁྲུབ་པ་བཏལ་མཐའ་དང་མུ་མེད་པའི་རབ་འབྱམས་རང་བཞིན་ལྷུན་གྱིས་གྲུབ་པའི་དཀྱིལ་འཁོར་ཆེན་པོར་

གསལ་བར་གྱུར། ཨོཾ་ཨཱཿཧཱུྃ། བཛྲ་ར་ཀྵ་ར་ཀྵ་ཧཱུྃ་ཧཱུྃ་ཧཱུྃ། ཧཱུྃ། བདག་ཉིད་རྟ་མཆོག་ཧེ་རུ་ཀའི། །ཐུགས་ཀའི་ཧཱུྃ་ལས་འོད་ཟེར་འཕྲོས། །སྟེང་འོག

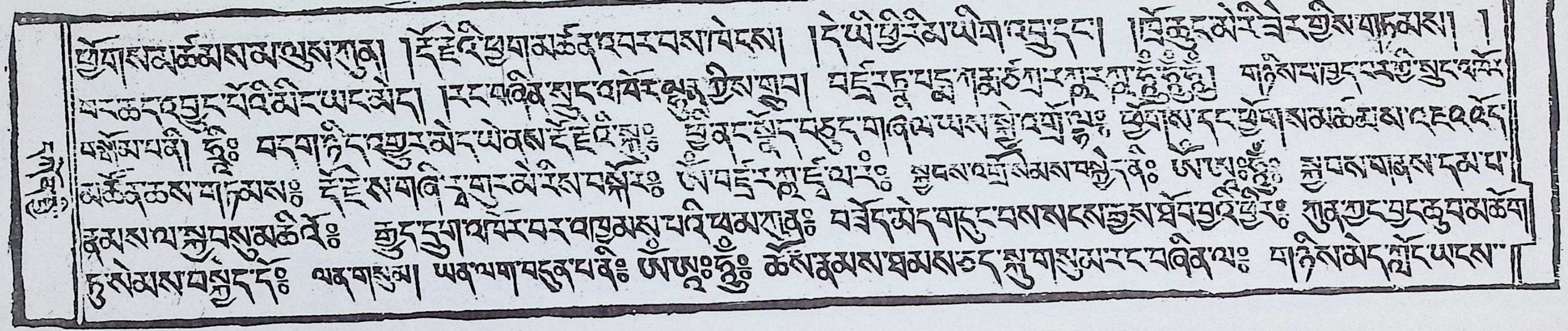

ཁ ༢

ཀྱེ་ཡ་ཟབ་མཚམས་མ་ལུས་ཀུན། །རྡོ་རྗེའི་ཕྱག་མཚན་འབར་བས་ཁེངས། །དེ་ཡི་ཕྱི་རིམ་ཡི་གེ་འབྲུ་དང་། །ཕྱི་རུ་མེ་རི་ཞེར་གྱིས་གཏམས། །

བར་ཆད་འབྱུང་པོའི་མིང་ཡང་མེད། །རང་བཞིན་སྲུང་བའི་འཁོར་ལྷུན་གྱིས་གྲུབ། བཛྲ་རཀྵ་པཉྫ་ར་རཀྵ་ར་ཀཱ་ཧཱུྃ་ཧཱུྃ་ཕཊ། གཉིས་པ་ཁྱད་པར་གྱི་སྲུང་འཁོར་

བསྒོམ་པ་ནི། ཧཱུྃ༔ བདག་ཉིད་འགྱུར་མེད་ཡེ་ནས་རྡོ་རྗེའི་སྐུ༔ ཕྱི་ནང་སྣོད་བཅུད་གཞལ་ཡས་སྐྱེ་འགྲོ་ལྷ༔ ཕྱོགས་དང་ཕྱོགས་མཚམས་ཚམ་ཟུམ་ང་འཇའ་འོད་

མཚོན་ཆས་གཏམས༔ རྡོ་རྗེ་ས་གཞི་རྭ་གུར་མེ་རིས་བསྐོར༔ ཡེ་བརྡར་ཀླ་རྡོ་ལ་ཚང༔ སྐྱབས་འགྲོ་སེམས་བསྐྱེད་ནི༔ ཨ་ཡེ་ཧཱུྃ༔ སྐྱབས་གནས་དམ་པ་

རྣམས་ལ་སྐྱབས་སུ་མཆིའོ༔ རྒྱུད་དྲུག་འཁོར་བར་བཟྲུམས་སུ་བའི་ཕ་མ་ཀུན༔ བཟོད་མེད་གདུང་བས་སངས་རྒྱས་ཐོབ་བྱའི་ཕྱིར༔ ཀུན་ཀྱང་བྱང་ཆུབ་མཆོག

ཏུ་སེམས་བསྐྱེད་དོ༔ ལན་གསུམ། ཡན་ལག་བདུན་པ་ནི༔ ཨོཾ་ཨཱཿཧཱུྃ༔ ཆོས་རྣམས་ཐམས་ཅད་སྐུ་གསུམ་རང་བཞིན་ལ༔ གཉིས་མེད་ཀློང་ཡངས་

377 ཉ

༄༅། །ཆེན་པོར་བྲུག་འཆོལ་ལོ༔ མ་བཅོས་མ་སྤྲལ་བྲལ་མཉམ་པ་ཉིད་ཀྱིས་མཚོན༔ རང་སེམས་ས་དམས་རྒྱས་མ་རྟོགས་མ་ཐེ་ལོ་ལོ་བ་ཤ་བ་སོ༔ གནས་ལུགས་ལ་ཡང་རིག་དང་ང་རྒྱ་ཡི་རང་ངོ༔ འཛིན་མེད་ཁྱབ་བདལ་རང་ལ་ཤར་བའི་ཆོས་ལ་འཁོར་བསྐོར༔ ལ་ལེ་བ་ཕ་དང་ས་དབྱེར་མེད་བཞུགས་པ་ར་གསོལ་བ་འདེབས༔ ཆོས་དབྱིངས་ལྷུན་གྲུབ་ཆེན་པོར་བསྒྲུབ་པར་ཤོག༔ ཟུང་འཇུག་ཀུན་ཁྱབ་བདེ་ཆེན་མཆོག་ཐོབ་ཤོག༔ རི་སེམས་སྨོན་བཟླས་ནི། རང་ཉིད་ཐ་མལ་སྤྱི་གཙུག་ཏུ༔ རིགས་འདུས་རྡོར་སེམས་འོད་ཀྱི་སྐུ༔ དཀར་འཚེར་རྡོར་དྲིལ་རིན་ཆེན་བརྒྱན༔ སྐྱིལ་ཀྲུང་ཞལ་འཛུམ་པདྨ་བའི་ཉི་མས༔ ཐུགས་ཀར་ཧཱུྃ་ལ་ཡིག་བརྒྱས་བསྐོར༔ འོ་རྒྱུན་ལྟ་བུའི་བདུད་རྩི་བབས༔ སྤྱི་གཙུག་གྲུ་ནས་མཐིལ་ཡན་ཆད་ཀྱི༔ ནད་གདོན་སྡིག་སྒྲིབ་ཐམས་ཅད་དག༔ ཤེལ་བུམ་ནོ་ཡིས་གང་བ་ལྟར༔ གསལ་སྟོང་དང་ཞིང་བརླན་པར་བྱ༔ ཨོཾ་བཛྲ་སཏྭ་སམ་ཡ། མ་ནུ་པཱ་ལ་ཡ། བཛྲ་སཏྭ་ཏྭེ་

ཀྱི

ང་ཀོ་༡༧

ནོ་པ་ཏིཥྛ། དྲྀ་ཌྷོ་མེ་བྷ་ཝ། སུ་ཏོ་ཥྱོ་མེ་བྷ་ཝ། སུ་པོ་ཥྱོ་མེ་བྷ་ཝ། ཨ་ནུ་རཀྟོ་མེ་བྷ་ཝ། སརྦ་སིདྡྷིམྨེ་པྲ་ཡཙྪ། སརྦ་ཀརྨ་སུ་ཙ་མེ། ཙིཏྟཾ་ཤྲེ་ཡཿ་ཀུ་རུ་
ཧཱུྃ། ཧ་ཧ་ཧ་ཧ་ཧོཿ བྷ་ག་ཝཱན་སརྦ་ཏ་ཐཱ་ག་ཏ་བཛྲ་མཱ་མེ་མུཉྩ། བཛྲཱི་བྷ་ཝ། མ་ཧཱ་ས་མ་ཡ་སཏྭ་ཨཱཿ ཞེས་ཡི་གེ་བརྒྱ་པ་དང་། ཨོཾ་བཛྲ་སཏྭ་ཧཱུྃ་ཨཱཿ ཞེས་བཟླ
གསོལ་བ་བཏབ་པ་ནི། མགོན་པོ་བདག་ནི་མི་ཤེས་རྨོངས་པ་ཡིས། །དམ་ཚིག་ལས་ནི་འགལ་ཞིང་ཉམས། །བླ་མ་མགོན་པོས་སྐྱབས་མཛོད་ཅིག །
གཙོ་བོ་རྡོ་རྗེ་འཛིན་པ་སྟེ། །ཐུགས་རྗེ་ཆེན་པོའི་བདག་ཉིད་ཅན། །འགྲོ་བའི་གཙོ་ལ་བདག་སྐྱབས་མཆི། །སྐུ་གསུང་ཐུགས་རྩ་བ་དང་ཡན་ལག་གི་
དམ་ཚིག་ཉམས་པ་ཐམས་ཅད་མཐོལ་ལོ་བཤགས་སོ། །སྡིག་སྒྲིབ་ཉེས་ལྟུང་དྲི་མའི་ཚོགས་ཐམས་ཅད་བྱང་ཞིང་དག་པར་མཛད་དུ་གསོལ།
ཞེས་གསོལ་བ་བཏབ་པས་རྡོ་རྗེ་སེམས་དཔའ་འོད་དུ་ཞུ་ནས་རང་ཉིད་ལ་ཐིམ་པར་བསྒོམ། ཞེས་ཞུ་བསྡུ་མ་ཤྭ། མཆོད་པ་ནི། ཨོཾ་བཛྲ་བྷཱུ་མི་ཨཱཿཧཱུྃ།

༄༅། །གཞི་ཉམས་ལསདག་པ་དབང་ཆེན་གསེར་གྱི་ས་གཞི། ༀ་བཛྲ་རེ་ཁེ་ཨཱ་ཧཱུྃ། ཕྱི་ལྕགས་རིའི་འཁོར་ཡུག་གིས་བསྐོར་བའི་དབུས་སུ་ཧཱུྃ། རི་ཡི་རྒྱལ་པོ་རི་རབ། ཤར་ལུས་འཕགས་པོ། ལྷོ་འཛམ་བུའི་གླིང་། ནུབ་བ་ལང་སྤྱོད། བྱང་སྒྲ་མི་སྙན། ཤར་དུ་ལུས་དང་ལུས་འཕགས། ལྷོར་རྔ་ཡབ་དང་རྔ་ཡབ་གཞན། ནུབ་ཏུ་གཡོ་ལྡན་དང་ལམ་མཆོག་འགྲོ། བྱང་དུ་སྒྲ་མི་སྙན་དང་སྒྲ་མི་སྙན་གྱི་ཟླ། རིན་པོ་ཆེའི་རི་བོ། དཔག་བསམ་གྱི་ཤིང་། འདོད་འཇོའི་བ། མ་རྨོས་པའི་ལོ་ཏོག། འཁོར་ལོ་རིན་པོ་ཆེ། ནོར་བུ་རིན་པོ་ཆེ། བཙུན་མོ་རིན་པོ་ཆེ། བློན་པོ་རིན་པོ་ཆེ། གླང་པོ་རིན་པོ་ཆེ། རྟ་མཆོག་རིན་པོ་ཆེ། དམག་དཔོན་རིན་པོ་ཆེ། གཏེར་ཆེན་པོའི་བུམ་པ། སྒེག་མོ་མ། ཕྲེང་བ་མ། གླུ་མ། གར་མ། མེ་ཏོག་མ། བདུག་སྤོས་མ། སྣང་གསལ་མ། དྲི་ཆབ་མ། ཉི་མ། ཟླ་བ། རིན་པོ་ཆེའི་གདུགས། ཕྱོགས་ལས་རྣམ་པར་རྒྱལ་བའི་རྒྱལ་མཚན། དབུས་སུ་ལྷ་དང་མིའི་དཔལ་འབྱོར་ཕུན་སུམ་ཚོགས་

བསམ་ཚིངས་བསེད་པ། ཚེ་ཞིང་ཡིད་དུ་འོང་བ་དང་བཅས་པ་འདི་ཉིད་མཆོག་གསུམ་ཙ་གསུམ་འདུས་པའི་ངོ་བོ་གུ་རུ་རིན་པོ་ཆེ་པདྨ་འོད་འབར་དཀོན
མཆོག་ཙ་གསུམ་རྒྱ་མཚོའི་ཚོགས་དང་བཅས་པའི་སྤྱན་སྔར་འབུལ་བར་བགྱིའོ། །ཐུགས་རྗེས་འགྲོ་བའི་དོན་དུ་བཞེས་སུ་གསོལ། །བཞེས་ནས་བྱིན་
ཕྱིར་བརླབ་ ཏུ་གསོལ། གུ་རུ་ཨོཾ་དམཧཱུལ་ཀཾ་ཏྲིཾ་ཁྲཱ་ཧི་ཡ་མི། སྨོན་ལམ་ནི། མཉེས་བྱེད་མཆོད་པ་བཟང་པོ་འདི་ཕུལ་བས། །བྱང་ཆུབ་ལམ་ལ་བར་
ཆད་མི་འབྱུང་ཞིང་། །དུས་གསུམ་རྒྱལ་བའི་དགོངས་པ་རྫོགས་པ་དང་། །སྲིད་པར་མི་འགྲུལ་ཞི་བར་མི་གནས་ཞིང་། །ནམ་མཁའ་དང་མཉམ་པའི
འགྲོ་ནམས་སྒྲོལ་བར་ཤོག། །སྤྲུབས་ཡུལ་ངང་ལ་བསྙམས་ནས། དེ་ནས་བླ་མའི་རྣལ་འབྱོར་ནི། ཨེ་མ་ཧོཿ རང་ལུས་འོད་བྱུང་བདུད་དྲག་པོ་རྩལ། །མདུན་
གསལ་ལམ་མེ་འདི་གསལ་སྟོང་ཀློང་ཡངས་པོའི་དབྱིངས། །ཕྱོགས་མཚམས་ནམ་མཁའ་འཇའ་འོད་ཟེར་ཀྱི་ཀློང་། །སྤྱི་བོར་བླ་མ་པད་འབྱུང་སྤྲུལ་རས་གཟིགས།

༄༅། །རིགས་ཀྱི་བདག་པོ་སྣང་བ་མཐའ་ཡས་དང་། །གཞན་ཡང་མདོ་རྒྱུད་བསྟན་བཅོས་མན་ངག་སོགས། །ཀྱེ་རྡོ་ཨཿཡས་གྲུབ་བླ་མ་ཐམས་ཅད་བཞུགས། སྐུ་གསུམ་མཎྜལ་ནི། ཨོཾ་ཨཱཿཧཱུྃ། ཆོས་དབྱིངས་མཎྜལ་རིག་པས་བརྒྱན་པ་འདི། །བླ་མ་སངས་རྒྱས་ཆོས་ཀྱི་སྐུ་ལ་འབུལ། རང་ལུས་མཎྜལ་དབང་པོས་བརྒྱན་པ་འདི། །བླ་མ་ལོངས་སྤྱོད་རྫོགས་པའི་སྐུ་ལ་འབུལ། །རིན་ཆེན་མཎྜལ་གསེར་གཡུས་བརྒྱན་པ་འདི། །བླ་མ་ཐུགས་རྗེ་སྤྲུལ་པའི་སྐུ་ལ་འབུལ། །བཞེས་ནས་བདག་རྒྱུད་བྱིན་གྱིས་བརླབ་ཏུ་གསོལ།། གསོལ་འདེབས་སོ། ཨོཾ་ཨཱཿཧཱུྃ། ཐེག་མའི་སངས་རྒྱས་ཀུན་····· བཟང་སྣང་མཐའ་ཡས། །གངས་ཅན་མགོན་པ་ཁ་སར་པ་ཎི་དང་། །འཇའ་ལུས་སྣང་སྲིད་དབང་སྡུད་པདྨ་འབྱུང་། །བདེ་ཆེན་མཁའ་དབྱིངས་ཡེ་ཤེས་མཚོ་རྒྱལ་མ། །རྡོ་རྗེའི་སྐུ་བརྙེས་ཉང་བན་ཏིང་འཛིན་བཟང་། །ཡང་སྤྲུལ་རིག་འཛིན་ཁྱུ་མཆོག་གླིང་པའི་མཚན། །མི་ཕམ་བློ་གྲོས

ཕྱང་པོ་རྡོ་རྗེ་ཕྱི་ཞབས། །ཡོངས་འཛིན་དམ་པ་ཆོས་ཀྱི་དབང་ཕྱུག་རྗེ། །ཐུགས་ཀྱི་རྡོ་རྗེ་བདེ་ཆེན་འདུས་པ་རྩལ། །ཡོ་ཀྲྀཥྞ་ཙེ་ཛེ་མ་ཧཱུ་ཤྲཱི་བི་ཛྙཱ།། རྡོ་རྗེ་འཛིན་དངོས་འཇམ་དཔལ་རྡོ་རྗེ་དང་། །ཀུན་གཟིགས་ཆོས་སྣང་ཡེ་ཤེས་གྲུབ་པའི་མཚན། །མཐུ་སྟོབས་ཀུན་བཟང་འཇིགས་མེད་མི་འགྱུར་དབང་། །ཆོས་ཀྱི་ཉི་ཟླ་བྱེད་ཤེས་བྱ་ཀུན་མཁྱེན་དང་། །རིགས་ཀུན་འདུས་ཞབས་བསྟན་པའི་ཉི་མ་སོགས། །དོན་གཉིས་མཐར་ཕྱིན་རྩ་བའི་བླ་ལ། །གསོལ་བ་འདེབས་སོ་བྱིན་གྱིས་བརླབ་ཏུ་གསོལ། །ཀ་དག་ལྷུན་གྲུབ་གཞི་ཐོག་ཕེབས་པ་དང་། །ཁྲེགས་ཆོད་ཐོད་རྒལ་ལམ་ལ་རྩལ་འབྱོངས་ཏེ། །སྐུ་དང་ཡེ་ཤེས་དབྱེར་མེད་དམ་དོན་ཕྱུར་ཚང་། །མཐའ་ཡས་འགྲོ་ཀུན་སྐྱོལ་བས་འདྲེན་པར་ཤོག །ཀཱ་ཡ་ཝཱཀྐ་ཙིཏྟ་སིདྡྷི་ཧཱུཾ། བླ་མ་རང་ལ་བསྟིམ། མཆོད་རྫས་བྱིན་རླབས་ནི། རཾ་ཡཾ་ཁཾ༔ ཨོཾ་ཨཱཿཧཱུཾ༔ རང་གི་གནས་གསུམ་ཡི་གེ་འབྲུ་གསུམ་གྱིས་མཚོན༔ དེ་ལས་ཟེར་མ་ཕྱོགས་བཅུར་རབ་འཕྲོས་པས༔

༄༅། །མཆོད་རྫས་དངོས་འབྱོར་ནམ་རྟོག་བག་ཆགས་ཀུན༔ ཉེས་ཧྲོམ་བསྐྱེགས་གཏོར་སྦྲུངས་བཀུལ་བདུད་རྩི་རླུང་༔ སྨན་རཀ།
གཏོར་མཆོད་འོད་ཕྱུར་ལྷེམས་སེ་ལྷེམ༔ བླ་མེད་མཆོད་པ་དཔག་ཡས་བསམ་མི་ཁྱབ༔ ཨོཾ་ཧཱུྃ་ཧཱུྃ་ཧྲཱིཿ ཕཊ༔ དེ་ནས་དངོས་གཞི་རྟེན་འཛིན་ནོ། ཨོཾ་ཡཾ་ཧྲཱུྃ༔
ཁོར་འདས་སྣང་སྲིད་གཉིས་བསྡུས་ཚོགས་རྣམས་ཀུན༔ ཡེ་ནས་སྟོང་ཞིང་ནམ་མཁའ་ལྷ་སྐུ་ལ༔ གཟུང་འཛིན་ཐ་དད་བློ་བྲལ་ཕྱེད་མཐའ་བྲལ་ཡས་པ་དངས༔
པདྨ་སམྦྷ་བདག་ཉིད་རྡོ་རྗེ་སྐུ༔ ཛྙ་ཛྙཱ་ན་ཀཱ་ཡ་ཨཱཿཧཱུྃ༔ གཙོ་བོ་ལྷ་བསྐྱེད་ནི། ཧཱུྃ༔ བདག་དང་མཉམ་ཉིད་ཆེན་དབུམ་པ་ཡོངས་རྫོགས་པར༔ དཀོན་མཆོག
སྤྱི་འདུས་པདྨ་འོད་འབར་སྐུ༔ དཀར་གསལ་འཇམ་དངས་ལྷམ་མཛེས་འཛུམ་རྒྱན་ཁྲོས་སྨྲས༔ རྡོ་རྗེ་ཐོད་པ་ཚེ་བུམ་རིན་ཆེན་བརྒྱན༔ པད་ཞྭ་ཆོད་ལྷེམ་པ་ཏྲ
གཡོན་ན་བཀྲེལ༔ ཞོད་ཀ་ཆོས་གོས་ཟ་འོག་བེར་ཤམ་ཅན༔ མཚན་དཔེས་རབ་བརྒྱན་འོད་ཀྱི་དཀྱིལ་འཁོར་མཛེས༔ མཉམ་ཉིད་བདེ་ཆེན་འཁྱིལ

པའི་སྐྱིལ་ཀྲུང་བཞུགས༔ འོད་ཀྱི་ཡུམ་ལ་ཡེ་ཤེས་སྙིང་པོ་ཅན༔ གསལ་སྟོང་ཐུགས་རྗེ་རི་འོད་ཟེར་ཀུན་ལ་སྐྱོམས༔ མ་བཅའ་རྒྱོ་འཛིང་བྲལ་སྤྲིན་བཟུམ་
མང་འཁྲིགས་པའི་དབུས༔ སྐུ་ཡི་སྤྲུལ་པས་ཞིང་ཁམས་ཡོངས་ལ་ཁྱབ༔ ནམ་མཁའི་ཡུལ་ཅན་གར་ཡང་ཐོགས་པ་མེད༔ བདེ་གཤེགས་ཀུན་སྤྱི
བཀོད་པ་སྤྲུལ་རྫོགས༔ ཀུན་ཏུ་རྒྱལ་པའི་དཀྱིལ་འཁོར་ཟང་ཐལ་ལ༔ ཐོགས་དང་བར་ཆད་ཞེས་བྱ་ཡི་མིང་ཡང་མེད༔ སྣང་སྟོང་སྒྱུ་མ་ཙམ་དུ
གསལ་བར་བསྐྱེད༔ དེ་ལྟར་དུ་གསལ་བའི་སྤྱི་བོར་ཨོཾ། མགྲིན་པར་ཨཱཿ༔ ཐུགས་ཀར་ཧཱུྃ༔ དེ་དག་ལས་འོད་ཟེར་འཕྲོས་པས། ཟངས་མདོག
དཔལ་གྱི་རི་བོ་པདྨ་འོད་ཀྱི་གཞལ་ཡས་ཁང་ནས་ཨོ་རྒྱན་གྱི་གུ་རུ་པདྨ་འབྱུང་གནས་ལ་འཁོར་རྒྱལ་བ་རབ་འབྱམས་ཀྱིས་བསྐོར་བ་ཏིལ་གྱི་གང་བུ་ཁ་ཕྱེ་བ་ལྟ
བུར་དཔག་ཏུ་མེད་པ་སྤྱན་དྲངས། སྤྱན་འདྲེན་པ་ནི། ༧ ཧྲཱི༔ སྔོན་གྱི་བསྐལ་པའི་དང་པོ་ལ༔ ཨོ་རྒྱན་ཡུལ་གྱི་ནུབ་བྱང་མཚམས༔ དྷ་ན་ཀོ་ཤའི་མཚོ

༄༅། །གླིང་དུ༔ པདྨ་ཀེ་སར་སྡོང་པོ་ལ༔ ཡ་མཚན་མཆོག་གི་དངོས་གྲུབ་བརྙེས༔ པདྨ་འབྱུང་གནས་ཞེས་སུ་གྲགས༔ འཁོར་དུ་མཁའ་འགྲོ་མང་པོས་བསྐོར༔ ཁྱེད་ཀྱི་རྗེས་སུ་བདག་བསྒྲུབ་ཀྱི༔ བྱིན་གྱིས་བརླབ་ཕྱིར་གཤེགས་སུ་གསོལ༔ གནས་མཆོག་འདིར་བྱིན་ཕོབ་ལ༔ སྒྲུབ་མཆོག་བདག་ལ་དབང་བཞི་སྐུར༔ བགེགས་དང་ལོག་འདྲེན་བར་ཆད་སོལ༔ མཆོག་དང་ཐུན་མོང་དངོས་གྲུབ་སྩོལ༔ བྱིན་དབབ་པ་ནི། ཨོཾ་ཨཱཿཧཱུྃ་བཛྲ་གུ་རུ་པདྨ་ཐོད་ཕྲེང་རྩལ༔ བཛྲ་ས་མ་ཡ་ཛཿ སིདྡྷི་ཕ་ལ་ཧཱུྃ་ཨཱཿ ཅེས་གསུམ་མམ། དེ་ནས་ཉེར་གཅིག་ཙམ་ཅི་རིགས་བཟློད། ཕྱག་འཚལ་བ་ནི། ན་མོ་སྐྱེ་འགག་གནས་འགྱུར་མེད་ཕྲིན་ལས་རྫོགས༔ རང་བྱུང་ལྷུན་གྲུབ་རྗེས་འགྲོ་ཉམས་སྐྱོང་ལ༔ ཡིད་བཞིན་དངོས་གྲུབ་ཆར་འབེབས་པ༔ པདྨ་འོད་འབར་སྐུ་ལ་ཕྱག་འཚལ་ལོ༔ མཆོད་པ་འབུལ་བ་ནི། ཨོཾ་ཨཱཿཧཱུྃ༔ མཆོད་རྫས་ཕྱི་ནང་སྣོད་བཅུད་ཀུན༔ བློ་ཡིས་སྤྲུལ་ལམ

ལྷུན་གྱིས་གྲུབ༔ ཏི་ར་འཛིན་མ་ཧྨ་ཏི་ར་ཙེན་པོ་ཏྲ༔ དཀོན་མཆོག་སྤྱི་འདུས་རྒྱལ་བར་འབུལ༔ གཞན་ཡང་མཆོད་རྫས་ཕྲེ་བྲག་ཉི༔ མཛེས་
པའི་མེ་ཏོག་དབུ་ལ་འབུལ༔ དྲི་ཞིམ་བདུག་སྤོས་ཤངས་ལ་འབུལ༔ སྣང་གསལ་མར་མེ་སྤྱན་ལ་འབུལ༔ མཆོད་ཡོན་དྲི་ཆབ་སྐུ་ལ་འབུལ༔
རོ་ལྡན་ཞལ་ཟས་ལྗགས་ལ་འབུལ༔ སྙན་པའི་རོལ་མོ་ཐུགས་ལ་འབུལ༔ ཕྱག་རྒྱ་གར་གྱི་མཆོད་པ་འབུལ༔ བསྐོད་དབྱངས་གླུ་ཡི་མཆོད་པ་འབུལ༔
འདོད་ཡོན་མ་སྤངས་ཕྱི་མཆོད་འབུལ༔ ཉོན་མོངས་མ་སྤངས་ནང་མཆོད་འབུལ༔ འདུ་འབྲལ་མེད་པའི་གསང་མཆོད་འབུལ༔ རྩ་བརྒྱད་སྟོང་སྒྲུབ་སྨན
མཆོད་འབུལ༔ དུག་ལྔ་བསྒྲལ་བའི་རཀྟ་འབུལ༔ བ་ལིང་གཏོར་མའི་མཆོད་པ་འབུལ༔ དམ་རྫས་བདུད་རྩིའི་མཆོད་པ་འབུལ༔ བླང་དོར་མེད་པའི
མཆོད་པར་བཞེས༔ ཨརྒྷཾ། པཱདྱཾ། པུཥྤེ། དྷཱུ་པེ། ཨཱ་ལོ་ཀེ། གནྡྷེ། ནཻ་ཝི་དྱ། ཤབྟ་པྲ་ཏཱིཙྪ་ཨཱ་ཧཱུཾ། མཧཱ་པཉྩ་རཀྟ་བ་ལིང་ཏ་ཁཱ་ཧི༔ བདུད་ཙི་ལག···

༄༅། །མཆོད་པའོ༔ ཨོཾ་ཨཱཿཧཱུྃ༔ ཆོས་སྐུ་སྣང་བ་མཐའ་ཡས་ཞལ་དུ་སརྦ་པཉྩ་ཨ་མྲྀ་ཏ་ཁཾ་ཁཱ་ཧི༔ ལོངས་སྐུ་ཐུགས་རྗེ་ཆེན་པོའི་
ཞལ་དུ་སརྦ་པཉྩ་ཨ་མྲྀ་ཏ་ཁཾ་ཁཱ་ཧི༔ སྤྲུལ་སྐུ་པདྨ་འབྱུང་གནས་ཞལ་དུ་སརྦ་པཉྩ༔ མཁའ་འགྲོ་ཡེ་ཤེས་མཚོ་རྒྱལ་ཞལ་དུ་སརྦ་པཉྩ༔
ཉང་བན་ཏིང་འཛིན་བཟང་པོའི་ཞལ་དུ་སརྦ༔ རིག་འཛིན་འཇའ་ཚོན་སྙིང་པོའི་ཞལ་དུ༔ ཆོས་བདག་སྐྱེས་མཆོག་རྒྱ་མཚོའི་ཞལ་དུ༔ གྲུབ་མཆོག
མི་ཕམ་བློ་གྲོས་ཞལ་དུ༔ མཚུངས་མེད་བཟང་པོ་རྡོ་རྗེའི་ཞལ་དུ༔ ཡོངས་འཛིན་ཀུན་དགའ་ལྷུན་གྲུབ་ཞལ་དུ༔ མི་ཕམ་ཆོས་ཀྱི་དབང་ཕྱུག༔
མཉམ་མེད་ཐུགས་ཀྱི་རྡོ་རྗེའི་ཞལ་དུ༔ རྗེ་བཙུན་བདེ་ཆེན་རྡོ་རྗེའི་ཞལ་དུ༔ རིག་འཛིན་འགྱུར་པ་རྩལ་ཀྱི་ཞལ་དུ༔ ཀུན་མཁྱེན་འཇམ་དཔལ་དཔལ
ཛོའི་ཞལ་དུ༔ མཐུ་ཆེན་འཇམ་དཔལ་རྡོ་རྗེའི་ཞལ་དུ༔ ཀུན་གཟིགས་ཆོས་ཀྱི་སྣང་བའི་ཞལ་དུ༔ འཇམ་དཔལ་ཡེ་ཤེས་གྲུབ་པའི༔

ཁྲི་ཐམ་མཐུ་སྐྱོབས་ཀུན་བཟང་ཞལ་དུ༔ དེས་དོན་ཆོས་ཀྱི་རྒྱ་མཚོ་ཡི་ཞལ་དུ༔ །འཇིན་མ་ཚོགས་ཚོགས་ཀྱི་ཉིན་བྱེད་ཞལ་དུ༔ །མཆོག་ག་རི་སྨྲ་ཤེས་
བྲ་ཀ་ཎ་མ་སྐྱེའི་ཞལ་དུ༔ །རིགས་བདག་བསྟན་པའི་ཉི་མའི་ཞལ་དུ༔ དྲི་ཞ་ཅན་ཅ་བའི་ཟླ་མའི་ཞལ་དུ༔ ཡི་དམ་སྒྲུབ་རྫོགས་པོའི་ཞལ་དུ༔ མཁའ་
འགྲོ་སེང་གེ་ཡི་གདོང་ཅན་ཞལ་དུ༔ ཕག་འཁྱུང་གཏེར་སྲུང་རྒྱ་མཚོའི་ཞལ་དུ༔ གཞན་ཡང་མཆོད་ཡོན་རྒྱ་མཚོའི་ཞལ་དུ་སྦྲབ་པ་ཧཱུཾ་ཨོཾ་སྤྲ་ཀ
ཾ་ཀླུ་ཏི༔ བསྟོད་པ་ནི། ཧཱུཾ༔ རྒྱལ་བ་ཐམས་ཅད་ཡེ་ཤེས་སྐུར་དུ་གཅིག༔ ཆོས་ཉིད་དོན་ལ་ཆ་ལུགས་མི་མཐུན་ཡང༔ ཐབས་མཁས་གང་
འདུལ་ལ་སོ་སོའི་སྐུར་སྟོན་པ༔ ཐུགས་རྗེས་སྤྲུལ་བསྒྱུར་འགྱེད་ལ་ཕྱག་འཚལ་བསྟོད༔ བདེ་གཤེགས་ཀུན་འདུས་གཞོན་ནུ་ལོ་བཅུ་དྲུག་ཚུལ༔
འགྲོ་བ་ཡོངས་ཀྱི་སྐྱབས་པ་མགོན་པདྨ་འབྱུང༔ འགྱུར་མེད་སྐུ་མདོག་གསལ་ལ་ཉི་ཤར་ལྟར༔ དམར་མདངས་ཅུང་ཟད་འཚེར་ལ་ཕྱག་འཚལ

༡ བསྟོད

༄༅། །བསྟོད༔ ཐབས་ཤེས་དབྱེར་མེད་རྡོ་རྗེ་ཐོད་པ་དང༔ སྣང་འཛུག་ཆེ་དང་ཡེ་ཤེས་བུམ་པ་འཛིན༔ དཀྲ་གསུམ་ཙོད་
གཙོད་ཁ་ཊྭཾ་ཡུམ་གྱི་སྐུ་ལ༔ ཁྲོ་འཛུམ་ཞ་འགྲོ་འདུལ་མཛད་ལ་ཕྱག་འཚལ་བསྟོད༔ ཆོས་གོས་དམར་པོ་གསར་གྱི་དྲ་རིས་ཅན༔ ཤ་བ་རི་སྣིན་
ཞུ་ཀྲོད་ལྷེམ་དར་སྣས་བརྒྱན༔ པདྨའི་གདན་ལ་མཚན་དང་དཔེ་བྱད་འབར༔ ཕྱི་ནང་ཡོན་ཏན་རྫོགས་ལ་ཕྱག་འཚལ་བསྟོད༔ སྐུ་དང་ཞིང་
ཁམས་ཡ་ནས་འདུ་འབྲལ་མེད༔ སྤྲོ་བསྡུ་ཀུན་ཀྱང་རྒྱལ་བའི་ཆོ་འཕྲུལ་ལས༔ ཆེ་ཆུང་མ་ངེས་སྐུ་གསུམ་ངང་དུ་བཞུགས༔ སྤྲུལ་པའི་སྒྲོག
སྐོང་འཁྲུག་ལ་ཕྱག་འཚལ་བསྟོད༔ གཉེ་བརྗོད་ཉི་མ་འབུམ་གྱི་འོད་ཟེར་ཁྱིས༔ ཧཱུྃ་ཡི་དོན་སྒྲུབ་རང་བཞིན་གནས་ནས་འགྱུགས༔ དགོས་
འདོད་རེ་སྐོང་ཡིད་བཞིན་མཆོག་གི་ངང༔ འཆི་མེད་རྡོ་རྗེའི་སྐུ་ལ་ཕྱག་འཚལ་བསྟོད༔ དེ་ལྟར་མཆོད་དང་བསྟོད་བྱ་མི་དམིགས་ཀྱང༔

སྟོ་ཏུ་ར་དྲི་ཤི་ལྷུམ་ཧྟོག་བཤལ་ཀྲི་རྡུང༔ ཐབས་ཤེས་དབྱེར་མེད་ཆུ་ལ་ཆུ་བཞག་ཚུལ༔ གཉིས་མེད་རོལ་པ་ཆེན་པོར་ཕྱག་འཚལ་བསྟོད༔
ཀ་ཟླུས་དམིགས་ནོ། བདག་མདུན་ཐུམ་མཁྲ་ངག་གི་ཐུགས་ཀར་པདྨ་དཀར་པོ་འདབ་བརྒྱད་ཟླ་སྟེང་གསེར་གྱི་རྡོ་རྗེ་ཉི་ཟླ་བར་ཡི་གེ་ཧཱུྃ་གིས་མཚན་
པའི་མཐར་སྔགས་ཕྲེང་རང་སྒྲ་དང་བཅས་པ་གཡས་སུ་འཁོར་བར་གསལ། བདག་ཉིད་ཀྱི་ཐུགས་ཀའི་སྔགས་ཕྲེང་ལས་འོད་ཟེར་འཕྲོས། མདུན་
ནམ་ཀྱི་ཐུགས་ཀར་ཕོག། །ཐུགས་རྒྱུད་བསྐུལ་ཏེ་བདག་མདུན་ཐུམ་ལྷའིཾ་ཤ་པོ་ཉ་སྔགས་ཕྲེང་ལས་འོད་ཟེར་སྣ་ཚོགས་དཔག་ཏུ་མེད་པ་འཕྲོས།
ཞིང་རབ་འབྱམས་ཀྱི་རྒྱལ་བ་ཐམས་ཅད་ལ་མཆོད་པ་བླ་ན་མེད་པ་ཕུལ། སྐུ་གསུང་ཐུགས་ཀྱི་བྱིན་རླབས་ཐམས་ཅད་བསྡུས། བར་དུ་ལྷ་སྲིན་སྡེ་བརྒྱད་
ཐམས་ཅད་དབང་དུ་བསྡུས། ཕྱི་བཞི་པའི་ལས་ཐམས་ཅད་ཐོགས་མེད་དུ་བསྒྲུབས། མར་རིགས་དྲུག་གི་སེམས་ཅན་ཐམས་ཅད་ཀྱི་སྡིག་སྒྲིབ་

༄༅། །སྦྱུང་ས། བདེ་བས་ཚིམ་པར་བྱས། སངས་རྒྱས་ཀྱི་སར་བཀོད། མཐར་རང་གི་འོད་ཀྱིས་སྣང་སྲིད་ཐམས་ཅད་ལྷ་སྔགས་ཡེ་ཤེས་ཀྱི་རོལ་པར་འཁྲམས་ཀླས་པར་གྱུར་པར་བསམས་ཏེ། ཨོཾ་ཨཱཿཧཱུྃ་བཛྲ་གུ་རུ་པདྨ་སིདྡྷི་ཧཱུྃ༔ ཅི་ནུས་བཟླའོ། ཚེ་འགུགས་རྒྱུར་དུ་མི་བྱེད་ན། ཚེ་༔སྐྱེད་ན་ནི། ཨོཾ་ཨཱཿཧཱུྃ་བཛྲ་གུ་རུ་པདྨ་སིདྡྷི་ཨཱ་ཡུ་ཥེ་ཧཱུྃ་ནྲྀ་ཛཿ མཐར་ལས་བཞི་གང་མོས་ཀྱི་སྦྱིན་དང་སྔོ་ར་ཅི་ལྟོགས་ཀྱི་ཤམ་བུ་སྒྲ་ཟ། ཕ་གཙོ་བརྟེན་མཐུག ཨོཾ་ཧྲཱིཿ ཀཱ་རུ་ཎི་ཡེ་སྭཱ་ཧཱ༔ ནད་གདོན་སྡིག་སྒྲིབ་བག་ཆགས་དང་༔ སྣང་དམིགས་གདོན་བྱེད་གདུག་པའི་དཔལ༔ ཞི་བའི་མཆོད་དང་སྦྱོར་བའི་དུག༔ སྟོང་ཕྲག་བརྒྱད་ཅུའི་བགེགས་ཀུན་དང་༔ བཞི་བརྒྱ་རྩ་བཞིའི་ནད་རྣམས་དང་༔ མི་ལྟས་མཚན་ངན་ཐམས་ཅད་ཀུན༔ སྦྱར་བ་ཉིད་དུ་ཞི་གྱུར་ཅིག༔ ཧྲཱིཿ ཨཱ་ཡུ་ཥེ་ཀཱ་རུ་ཎི་ཡེ་སྭཱ་ཧཱ༔ ཚེ་དང་བསོད་ནམས་སྙན་གྲགས་རྒྱས༔ ལོངས་དང་བུ་སློབ་འཁོར་ལས་རྒྱས༔ མངའ་

གྲང་ལོ་ངལ་སྒྲོ་ང་ཡོན་ཏན་ཀུན༔ སྨྲ་བ་ཉིད་ཀྱི་རྒྱལ་གྱུར་ཅིག༔ ཧྲཱིཿཀྲ་ཧྲཱུཾ་ཧྲཱུཾ་ཨེ་སྭཱ་ཧཱུཾ༔ རྒྱལ་བའི་ཐུགས་ལ་རྗེ་ཡི་བྱིན་རླབས་དང༔ ཧཱུཾ་འགྲོ་མི་ཞིང་
ཐོས་དྲན་རེག་སེ་ཤགས༔ །ཁམས་གསུམ་དབང་དུ་འདུས་གྱུར་ཅིག༔ ཧྲཱུཾ་སྨ་ར་ཡ་ཕཊ༔ དཀྱིལ་སྒྲུབ་འབྲུ་པ་ཡེ་མ་རྟུ་རྡུ་དང༔ བསྐྱེན་དགུ་སྐྱོས
དགྲ་ལ་སོགས་པ༔ ཞིང་བཅུ་ལྡན་རྣམས་བསྒྲལ་གྱུར་ཅིག༔ ཀུ་ག་ཚད། །བཀྲ་ད་ཡུག །བརྒྱ་དང་དབྱུངས་གསལ་རྟེན་འབྲེལ་སྙིང་པོ་སོགས་ལན་གསུམ་ཟླ།
དེ་ནས་ཡི་དམ་དྲུག་བཞི་ལས་བྱང་སྦྱིན་འདྲེན་པ་ནི། ཧྲཱུཾ༔ ཆོས་སྐུ་ཞི་བའི་ངང་ཉ་ལས་མ་གཡོས་ཀྱང༔ གཟུགས་སྐུ་བརྡ་འོད་འབར་སྐད་ཅིག་ལས༔
ཧམ་ཡ་བརྗིད། ཁྲོས་པའི་ངར་སྐད་ཀྱེ་པས་ལྷ་ཚུར་སྒྲོགས༔ སྤྲུལ་པ་ཡང་སྤྲུལ་དཔག་ཡས་འཇིགས་ཚུལ་སྐོར༔ ཆེ་མཆོག །ཧྨ་ར་ཏུ་ག་མེ་ཡི་ཕྲེང
བ་ཅན༔ དེང་འདིར་ཞལ་འཛོར་བདག་གི་གྲོགས་ལ་བྱོན༔ ཛཿ ཆོས་ཀྱི་དབྱིངས་ནས་སྤྲུལ་པ་སྐུར་བཞེངས་ལ༔ ཏྱེ་གསུམ་འབར་བའི

༄༅། །ཁྲོ་གཏུམ་འཇིགས་གཟུགས་ཅན༔ དེ་ཟླ་པ་སྤེ་བརྒྱད་འཁྲུལ་ཕྱིར་གཤེགས་སུ་གསོལ༔ ཁྲུལ་བར་སེང་དམ་སྲི་འདྲུལ་ཕྱིར་གཤེགས་སུ་གསོལ༔ གཉན་ཧྲིག་སྨྲི་འབོགས་འདྲུལ་ཕྱིར་གཤེགས་སུ་གསོལ༔ མཐུང་ཡི་དམག་དཔུང་བཟློག་ཕྱིར་གཤེགས་སུ་གསོལ༔ སྣང་སྲིད་བྲན་དུ་བཀོལ་ཕྱིར་གཤེགས་སུ་གསོལ༔ དཔང་དང་དེས་གྲུབ་སྩོལ་ཕྱིར་གཤེགས་སུ་གསོལ༔ མཆོད་པ་གི། ཧཱུྃ། སྲིད་གསུམ་ཡེ་ནས་གཏོར་གཞོང་དུ༔ སྣང་སྲིད་ཐམས་ཅད་གཏོར་མར་སྒྲུབས༔ འཁོར་འདས་ཡོངས་སྒྲོལ་ཆེན་པོའི་ཚོགས༔ དཔང་དྲག་འབར་བ་ཁྱེད་ལ་འབུལ༔ སྣང་གསུམ་སྣོང་གི་གཏོར་གཞོང་དུ༔ རི་རབ་འབར་བའི་དཔལ་བ་ཤིས་བཙུགས༔ སྐྱེ་འགྲོ་སེམས་ཅན་གྲངས་ལས་འདས༔ དཔང་དྲག་འབར་བ་ཁྱེད་ལ་འབུལ༔ རྫ་ཀྵ་འབར་བའི་གཏོར་གཞོང་དུ༔ དགྲ་བགེགས་ཤ་ཁྲག་ཐོད་ཚིལ་སྤུངས༔ ཞག་དང་རྐྱལ་པ་ཚི་ལི་ལི༔ དཔང་དྲག་

འབར་བའི་ཐུགས་དམ་བསྐང་ངོ༔ བདུད་རྩི་གཏོར་ཆེན་རཀྟའི་མཆོད༔ སྨན་སྒྲོལ་ཏིང་འཛིན་ཚོགས་མཆོད་དང༔ ཕྱི་ནང་གསང་བའི་མཆོད་སྤྲིན་གཏིབས༔ དབང་དྲག་འབར་བའི་ཐུགས་དམ་བསྐང་ངོ༔ བསྟོད་པ་ནི། ཧཱུྃ༔ བདེ་ཆེན་རང་བཞིན་ཁྲོས་པའི་དཀྱིལ་འཁོར་ནས༔ དཀོན་མཆོག་སྤྱི་འདུས་དམར་ནག་འབར་བའི་སྐུ༔ ཟུར་ཞལ་ག་ཡོན་གཟིགས་ཞབས་གཉིས་ཊོ་ཏྲ་སྟབས་བསྒྲད༔ ཞལ་གདངས་ལྕགས་འཁྱིལ་སྣེ་དགར་མཆེ་བ་གཙིགས་པས༔ དགྲ་བགེགས་ཤ་ཁྲག་རུས་པ་རྒྱུམ་རྒྱུམ་གསོལ༔ སྤྱན་གསུམ་དམར་ཞུམ་སྡང་མིག་ཁྲོ་གཉེར་རྡུར་འཁྲིལ༔ རྔམས་པ་ཡོ་མོ་འདར་ཞིང་དངངས་པར་བྱེད༔ ཤ་རྣམས་རླུང་འཚུབས་འབྲུག་སྒྲ་ལྡིར་བ་ཡིས༔ ཁམས་གསུམ་སྲིད་གསུམ་དབང་སྡུད་ཟིལ་གྱིས་གནོན༔ རལ་པ་ཁམ་ནག་ནམ་མཁའི་དབྱིངས་ལ་བསྒྲེངས༔ ཁྲོ་ཚུར་མཐེང་པོས་དགྲ་བགེགས་ཐལ་བར་བརླག༔ ཕྱག་གཡས་གསེར་ཀྱི་རྡོ

༄༅། །རྗེ་ལས་ཨ་ཕྱལ་དམག་ཟློག༔ གཡོན་པས་ལྕགས་སྡིག་ནག་པོའི་སྤྲུལ་པ་འཕྱེད༔ ཀླུ་ཙན་མས་འདུལ་ཕྱིར་སྤྲུལ་རིགས་ལྔ་ཡིས་བརྩན༔
འཁོར་བ་སྐོང་ལས་མཛད་དམ་མགོ་ཕྲེང་ལྔ་བཅུས་བརྒྱན༔ གླང་ཆེན་ཀོ་རློན་སྟོབས་འཚུ་ལྷུན་ཕྱིས་རྗེ་གས༔ སྟག་ཤམ་དཀྲོལ་དྲེགས་པ་དབང་དུ་བསྡུད༔
རིན་ཆེན་རུས་རྒྱན་མཁའ་འགྲོར་ལ་དུ་ཕྱིད༔ བ་སྒྱུའི་རྩེ་ནས་ཁྲོ་ཆུ་ཀྱི་ཆུ་འཁྱོ༔ མེ་དྲུང་བྱེར་ཕྱིས་སྲིད་གསུམ་ཀ་ར་རྡུང་འཁྲུགས༔ སྤུ་རྡུ་དྲག་པོའི་
སྐུ་ལ་ཕྱག་འཚལ་བསྟོད༔ དབང་དྲག་འབར་བའི་ཐུགས་དམ་དུས་ལ་བབས༔ རྣལ་འབྱོར་བདག་གི་སྨོན་ཀྱི་དམ་ཚིག་གཞིས༔ ལྷ་མཆོག་ཕྲེད་ལ····
གདུང་བས་འབོད་ལགས་ན༔ ཁྱོད་ཀྱི་ཐུགས་དམ་གཉན་ནས་ད་བསྐུལ་ལ་ཀྱི༔ གདུག་བའི་དགྲ་བགེགས་འདུལ་བའི་དུས་ལ་བབས༔ ནག་པོ་····
ཀླུ་གཉན་འདུལ་བའི་དུས་ལ་བབས༔ རྨོངས་པ་གཟའ་གཉན་རྒོད་འདུལ་བའི་དུས་ལ་བབས༔ ལྷ་སྲིན་སྡེ་བརྒྱད་འདུལ་བའི་དུས་ལ་བབས༔

ཨེ་ཀར་སྒྲོག་བ་དགྲ་འདུལ་བའི་དུས་ལ་བབས༔ མཐའ་ཡི་དམག་དཔུང་ཟློག་པའི་དུས་ལ་བབས༔ མི་ནད་ཕྱུགས་ནད་ཟློག་པའི་དུས་ལ་བབས༔ རྣལ་འབྱོར་བཅོལ་བའི་ཕྲིན་ལས་འགྲུབ་པར་མཛོད༔ བཟླས་པ་བྱ་བ་ནི། ཐུགས་ཀར་ཉི་མའི་དཀྱིལ་འཁོར་ཀྱི་སྟེང་དུ་ཧཱུྃ་དམར་ནག་གི་མཐའ་སྐོར་དུ་སྔགས་ཕྲེང་གཡས་སུ་འཁོར་བ། དེ་ལས་འོད་ཟེར་དམར་ནག་ཡེ་ཤེས་ཀྱི་མེ་དང་མཚོན་ཆའི་ཚོགས་འཕྲོས་མདུངས་གདུག་པ་ཅན་ཐམས་ཅད་ཚར་བཅད། མཐར་སྣང་སྲིད་ཐམས་ཅད་རིག་འཛིན་དྲག་པོའི་སྐུར་གསལ་བར་གྱུར། བཟླས་པ་བྱ་བ་ནི། ཨོཾ་ཨཱཿཧཱུྃ་ཨ་ར་ཏི་ག་ཤི་ར་་་ཙིག་ན་སྨྲ་ག་ལྷ་ཧེ་ཧཱུྃ་ཧཱུྃ་ཕཊ༔ ཅེས་བཟླས། ཤར་ཏུ་ཕྱོགས། ཨ་ཡ་མ་དྷ་རུ་ཙ་ཤ་ན་ཤ་མ་ཡ་ཧཱུྃ་ཧཱུྃ་ཕཊ་ཕཊ་བྷྱོ་བྷྱོ་ཟློག་ཟློག་བྷྱོ་ཟློག་ཅིག༔ གཏོར་སྦྱང་སེང་གདོང་མའི་ལས་བྱང་བསྐྱེད་དྲན་ནི། ཧྲཱིཿ༔ མ་སྐྱེས་རྫོགས་པ་ཆོས་ཀྱི་དབྱིངས་ཉིད་ལས༔ སྐྱེ་བ་འདི་ཆ་འཁྲུལ་ནར་བའི

༡

༄༅། །སྤྲུར་སྟོན་པ༔ འགྲོ་བའི་དོན་མཛད་ཡེ་ཤེས་མཁའ་འགྲོ་མ༔ ནམ་མཁའི་མདོག་ཅན་དབུ་ནི་སེང་གེའི་གདོང༔ གཅེར་བུ་ལོངས་སྤྱོད་རྫོགས་པའི་སྐུ་མདང་ལམ༔ ཕྱག་གཡས་གྲི་གུག་གཡོན་པས་ཐོད་ཁྲག་འཛིན༔ དྲག་ཞལ་གཙོད་ཅིང་སྐྱེ་མེད་དབྱིངས་སུ་རོལ༔ ཧཱུྃ་གསུམ་མཚན་དུ་བཟླུ་དང་ནས་དུག་གསུམ་སྒྲོལ༔ ཉེས་རྒྱུན་མི་ལོ་རྒྱན་གྱིས་ཌཱ་ཀ་དབང་དུ་བསྡུད༔ ཡེ་ཤེས་མེ་རིས་མ་རིག་མུན་པ་འཇོམས༔ གཡས་བསྐུམ་གཡོན་བརྐྱང་ཐབས་ཤེས་དབྱེར་མེད་ངང༔ པདྨ་ཉི་ཟླ་བམ་རོའི་གདན་ལ་བཞུགས༔ རང་བཞིན་གནས་ནས་སྤྲིན་འཕྲེང་གཤེགས་སུ་གསོལ༔ ཕྱག་འཚལ་བ་ནི། ཧཱུྃ༔ སྐུ་གསུང་ཐུགས་སྤྲུལ་མཁའ་འགྲོའི་ཚོགས༔ ཕྲིན་ལས་སྤྲུལ་པ་མ་མོའི་ཚོགས༔ ཀུན་ཀྱང་ཡང་སྤྲུལ་བསམ་མི་ཁྱབ༔ གུས་པའི་ཡིད་ཀྱིས་ཕྱག་འཚལ་ལོ༔ མཆོད་པ་ནི། ནམོ་ལྷུང་ཡེར་བཅས་པའི་རཀྟ་ཧཱུྃ༔ དམར་གཏོར་ཁྲག

ཉེ

ངང་ཞིག་གིས་བཀྲུནྟ༔ ཤནྟི་སྐྱིང་སྣའི་རྒྱལ་མཚན་བརྩེགས༔ མཁའ་འགྲོ་ཀ་ཡོར་ཚས་སྡུགས་དམ་བསྐྲང༔ རཀྟའི་ཐ་སྒྲོང་ཕྲུ་ར་ར༔
རོ་མཚོ་དཀར་དྭངས་ཏྲེ་ལི་ལི༔ ཞག་གི་རྒྱ་མཚོ་མེ་རེ་རེ༔ ཞུན་ཆེན་གསུར་དུད་ཆེ་ལི་ལི༔ ཛ་དུད་རོལ་མོ་དི་རི་རི༔ ཀ་དམྲི་དམྲོད་ཛ་ཕྲེ་ལོ···
ལོ༔ དགྲ་བོའི་ཤ་ཁྲག་དམར་ཉིལ་ཉིལ༔ མཁའ་འགྲོ་ལ་ཡར་བཙས་ཟུགས་དམ་བསྐྲང༔ དམ་ཉམས་དགྲ་བགེགས་སྨུར་དུ་སྒྲོལ༔
ཧྲི་ཀི་ཉྀ་སིད་ཏ་སྨུ་ཁ་ས་པ་ཨི་ཕྲ་ར་ཨརྒྷ་པཱདྱ་པུཥྤེ་དྷཱུ་པེ་ཨཱ་ལོ་ཀེ་གནྡྷེ་ནཻ་ཝི་དྱ་ཤཔྟ་པྲ་ཏཱིཙྪ་ཧཱུྃ་སྭཱ་ཧཱ། མ་དྷུ་མཾ་ས་ཁཱ་ཧི། མ་དྷུ་ཙིཏྟ་ཁཱ་ཧི། མ་དྷུ་རཀྟ
ཁཱ་ཧི། མ་དྷུ་གོ་རོ་ཙ་ན་ཁཱ་ཧི། མ་དྷུ་བ་སུ་ཏ་ཁཱ་ཧི། མ་དྷུ་བ་ལིན་ཏ་ཁཱ་ཧི། བསྐང་དཔག། ཧཱུྃ༔ ནམ་དག་ཡེ་ཤེས་ཆེ་ལ་མ་དང་འདྲེས་མ༔ འགྲོ···
བའི་དོན་མཛད་ཡེ་ཤེས་ཌཱ་ཀི་མ༔ བྱིན་རླབས་ལུས་ངག་ཡིད་ལ་སྨིན་མཛད་མ༔ ཡེ་ཤེས་ཌཱ་ཀི་མ་ལ་ཕྱག་འཚལ་བསྟོད༔ ཆོས་སྐུ་མི···

༄༅། །འགྱུར་ཟླ་མདོག་ཀུ་མཐིང་ནག་ལ༔ ཐུགས་རྗེ་ཁྲོས་པས་གདུག་པ་ཚར་གཅོད་ཅིང༔ ཉེ་ཤ་མོ་དྲ་ཙ་དགོ་ཅེ་ཁྲེ་ཤུག་འབར་བ་གཡས༔ ལྕོར་བ་སྟོང་ལ་མཛད་ཐོད་ཁྲག་ཁ་ཊྭཱཾ་ག་གཡོན༔ ཐབས་ཤེས་དབྱེར་མེད་པདྨ་ཅེ་གདན་ལ་བཞེངས་སོ༔ རིགས་ཀྱི་གཙོ་མོ་ཁྲོ་མོ་བཞི་ཡིས་བསྐོར༔ མཁའ་འགྲོ་འབུམ་དང་བཅས་ལ་ཕྱག་འཚལ་བསྟོད༔ བཟླས་དམིགས་ནི༔ ཐུག་ཀར་ཉི་མའི་དཀྱིལ་འཁོར་གྱི་སྟེང་དུ་ཧཱུྃ་མཐིང་ནག་གི་མཐར་སྔགས་ཕྲེང་འཁོར་བ་དེ་ལས་འོད་ཟེར་འཕྲོས༔ དམ་ཚིག་སྒྲུབ་པའི་བར་ཆད་ཐམས་ཅད་བཅོམ་ནས་དམིགས་མེད་དུ་གྱུར་པར་བསམ། ཨ༔ཀཱ༔སཱ༔མ༔ར༔ཙ༔ཥ༔ཌ༔ར༔ས༔མ༔ཧ༔ར༔ཡ༔ཕཊ༔ རྗེས་ཅི་འགྲུབ་བཟླ། ལྷག་ཆད་ཁ་བསྐང་ཡིག་བརྒྱ་དང་དབྱངས་གསལ་ལ་རྟེན་འབྲེལ་སྙིང་པོ་ཅི་མང་བཟླའོ། །དངོས་གྲུབ་བླང་ནི། ཧོ༔ ཡི་དམ་རྩ་བ་གསུམ་གྱི་ལྷ་ཚོགས་ཁྱེད་རྣམས་ལ་མཁྱེན་པའི་ཡེ་ཤེས། བརྩེ་བའི་ཐུགས་རྗེ། མཛད་པའི་ཕྲིན་ལས། སྟོབས་པའི་ནུས་མཐུ

ཏྲུ་ཕྲེ

ལས་མཐྲིས་མི་ཁྲབ་བམདའ་ཞ་ཡབས་པས། ཆབ་གསོལ་ཡུམ་དུས་ངན་པའི་སེམས་ཅན་རྣམས་ལ་བརྩེན་གྱི་ནང་གི་བར་ཆད་སོལ་ཡུལ་མཆོག་ཐུན་མོང་གཉིས་ཀྱི་དངོས་གྲུབ་སྩོལ་དུ་གསོལ། །གཏེར་སྲུང་དགེ་བསྙེན་ཆེན་པོའི་གསོལ་མཆོད་ནི། ཧཱུྃ། །དགེ་བསྙེན་མཐུ་སྟོབས་ཆེན་པོ་ནི། །དང་ནག་པོ་ར་ཆེན་སྐུ་ལ་གསོལ། །ཕྱག་ན་སྒྲིང་དང་ཞུ་ར་པ་བསྣམས། །ཆིབས་སུ་རྟ་ནག་རྟེ་དང་ཀ་ར་ཅིབས། །མི་མགོ་བརྒྱ་ཡི་ཕྲེང་བས་བརྒྱན། །སྐུ་ལ་ནག་ལྷ་བརྒྱ་ནི་དེ་ཞལ་ཅན། །སྤྲེ་འབྲོ་ཡང་ཁས་ལ་མདང་འ་མཛོད་པའི། །དགེ་བསྙེན་ཆེན་པོ་འཁོར་བཅས་ལ། །ཕྱི་ནང་བསྐང་རྟེན་མཆོ་པ་འབུལ། །མཆུན་པའི་དམ་རྫས་མཆོད་པ་བཞེས། །རྣལ་འབྱོར་བདག་གི་སྡིང་གྲོགས་མཛོད། །ཕྱོགས་ཐུབ་བར་དང་ཕྱི་ནང་གསང་བ་ཡི། །གཏེར་གྱི་སྲུང་མ་གཉེན་པོ་འཁོར་བཅས་ལ། །མཆུན་པའི་དམ་རྫས་མཆོད་འབུལ་ཡང་དག་བཞེས་མཛོད། །ཡང་ཟབ་ཆོས་འཕེལ་

༄༅། །བསྟན་འཛིན་ཞབས་བརྟན་ཅིང་། །ཆོས་དང་མཐུན་པའི་ཕྲིན་ལས་བསྒྲུབ་པར་མཛོད། །མགྲོན་རིས་མེད་ཀྱི་ལ་གཏོར་མ་འབུལ་བ་ནི། ༦ ཨོཾ་ཨཱཿཧཱུྃ། །རང་ཏུ་ཡང་ལ་པ་དཀྲི་རི་སྐོད་ཐང་ཏུ། །ཀ་ཕཱ་བདུད་རྩི་ལྷ་ལས་སྦྱང་བ་ཡི། །ཡེ་ཤེས་བདུད་རྩི་ཡི་རང་བཞིན་གཏོར་མ་ནི། །ཁྱེག་ཏྲི་ར་རླུམ་པ་བུ་ཚོགས་པ། །ཟག་མེད་བདེ་ཆེན་པོ་བསྐྱེད་པར་གྱུར། །ཨོཾ་ཨཱཿཧཱུྃ་ཧ་ཧོ་ཧྲཱིཿ ཞ་ཀ་སྨྲོཾ་འདས་དང་འཇིག་རྟེན་ལྷ་ཚོགས་སྤྱན་དྲངས་བཀུག་པར་བསམས་ནས། ཡཾ། །ཡཾ་ཀྱི་སྒྲ་ཡི་ས་ཁྲུགས་བཅུད་དུས་གསུམ་གྱི། །དཀོན་མཆོག་རིན་ཆེན་རྩ་བརྒྱུད་བླ་མ་དང་། །ཡི་དམ་མཁའ་འགྲོ་ཆོས་སྐྱོང་ནོར་གྱི་ལྷ། །འཇིག་རྟེན་སྐྱོང་བ་འཁོར་བཅས་གཏེར་སྲུང་འི་མགྲོན། །མ་ལུས་སྤྱན་འདྲེན་གནས་འདིར་གཤེགས་སུ་གསོལ། །གསུམ་པ་མཆོག་གི་མགྲོན་རྣམས་ལ་ལྷག་ས་ཀྱིས་གཏོར་མའི་བདུད་རྩི་འདི་བཞེས་པ་དང་། །འཇིག་རྟེན་པ་རྣམས་སྤྱིས་དགའ་ནས་རོལ་བར

ཡོས་ནས།  ཐུགས་ཀས་ཧཱུྃ་ཨིའི་བདག་ཉིད་དཀོན་མཆོག་རིན་ཆེན་ལ། །དམ་རྫས་བདུད་རྩིའི་གཏོར་མ་འདི་འབུལ་ལོ། །ཁ་ཁ་ཁཱ་ཧི་ཁཱ་ཧི་བ་ལིངྟ། །
བཞེས་ནས་བདག་སོགས་བསྐྱོ་བས་ཉེར་བཟུང་ནས། །འཁོར་བཞི་གནས་ནས་འདྲེན་པར་མཛོད་དུ་གསོལ། །བྱིན་རླབས་སྩོལ་བའི་རྩ་བརྒྱུད་བླ་མ་
ལ༔ །དམ་རྫས་བདུད་རྩིའི་གཏོར་མ་འདི་འབུལ་ལོ། །ཁ་ཁ་ཁཱ་ཧི་ཁཱ་ཧི་བ་ལིངྟ། །ཞེས་ནས་ཕར་གཏུང་ཕྲིན་གྱིས་བསྐུལ་བ་དང་། །ཏིང་ངེ་འཛིན་ཀྱི་
ཉམས་རྟོགས་སྐོང་དུ་བཞེས། །ཕྱག་རྒྱ་ཆེན་པོའི་གནས་ལུགས་རྟོགས་པར་མཛོད། །དངོས་གྲུབ་སྩོལ་བའི་ཡི་དམ་ལྷ་ཚོགས་ལ། །དམ་རྫས་
བདུད་རྩིའི་གཏོར་མ་འདི་འབུལ་ལོ། །ཁ་ཁ་ཁཱ་ཧི་ཁཱ་ཧི་བ་ལིངྟ། །བཞེས་ནས་བྱང་ཆུབ་སྒྲུབ་པའི་མཐུན་རྐྱེན་དང་། །ཚེ་དང་བསོད་ནམས་དཔལ་
ཕྱུག་སྙན་གྲགས་སྤེལ། །དཔལ་དང་འབྱོར་བ་མ་ལུས་རྒྱས་པར་མཛོད། །བར་ཆད་སེལ་བའི་དཔའ་བོ་མཁའ་འགྲོ་ལ། །དམ་རྫས་བདུད་རྩིའི་

༄༅། །གཏོར་མ༔ །ཁ་ཁ་ཁཱ་ཧི་ཁཱ་ཧི༔ །བཞེས་ནས་དུས་མིན་འཆི་བ་ཞི་ནད་གདོན་བགེགས། །ཁྲུང་བརྟུག་སྨག་དང་སྲི་གཏད་ངན་པ་སོག འགལ་རྐྱེན་བཟ་མི་ཤིས་ཀུན་ཞི་བར་མཛོད། །ཕྲིན་ལས་སྒྲུབ་པའི་ཆོས་སྐྱོང་སྲུང་མ་ལ། །དམ་རྫས་བདུད་རྩིའི་གཏོར་མ༔ །ཁ་ཁ་ཁཱ་ཧི་ཁཱ་ཧི་བ་ལིངྟ། །བཞེས་ནས་སངས་རྒྱས་བསྟན་དང་བསྟན་འཛིན་དང་། །རྣལ་འབྱོར་བདག་ལ་འཚེ་བའི་དགྲ་བགེགས་རྣམས། །མྱུར་བ་ཉིད་དུ་བསྒྲལ་བའི་ཕྲིན་ལས་མཛོད། །ལོངས་སྤྱོད་སྤེལ་བའི་ནོར་ལྷ་གཏེར་བདག་ལ། །དམ་རྫས་བདུད་རྩིའི་གཏོར་མ་འདི་འབུལ་ལོ། །ཁ་ཁ་ཁཱ་ཧི་ཁཱ་ཧི་བ་ལིངྟ། །བཞེས་ནས་འདི་དང་བྱང་ཆུབ་ཐོབ་ཀྱི་བར། །བསོད་ནམས་ནོར་གྱི་དངོས་གྲུབ་སྣ་ཚོགས་དང་། །ཟག་མེད་གཏེར་གྱི་དངོས་གྲུབ་སྩོལ་དུ་གསོལ། །དཀར་ཕྱོགས་སྐྱོང་བའི་གཞི་བདག་གཉན་པོ་ལ། །དམ་རྫས་བདུད་རྩིའི་གཏོར་མ་འདི་འབུལ་ལོ། །ཁ་ཁ་ཁཱ་ཧི་ཁཱ་ཧི་བ་ལིངྟ། །བཞེས

[illegible]

ནས་འཛིག་རྟེན་ནད་དང་ཚོང་མེད་པར། །བདེ་ཞིང་ལོ་ལེགས་ལོངས་སྤྱོད་འཕེལ་བ་དང་། །ཆོས་ལྡན་ཅིང་དགེ་ལ་བརྩོན་པར་མཛོད། ། མཐུན་རྐྱེན་གནས་འདིའི་གཞི་བདག་འཁོར་བཅས་ལ། །དམ་རྫས་བདུད་རྩིའི་གཏོར་མ་འདི་འབུལ་ལོ། །ཁ་བཀྲུ་ཏེ་ཁྲུ་དི་བ་ལེགས། །བཞེས་ནས་ནང་གི་དངོས་གྲུབ་ཕྱིར་མ་གཏོང་། །ནད་རིམས་ཕྱི་ཡི་བར་ཆད་བཟློག་པ་དང་། །ཡིད་ཀྱི་འདོད་དགུ་མ་ལུས་འགྲུབ་པར་མཛོད།། གཏྲ་ཡང་གསར་རྙིང་ཆོས་སྐྱོང་གི་གཏོར་བསྔོ་ལོགས་སུ་གང་དགོས་སྦྱར། སྐབས་འདིར་བྱའོ། ༈ དེ་ནས་ཚོགས་མཆོད་ནི། ཨོཾ་ས་ཟ་དྲི་བེ་ཤྭ་ཏྲ་ཧཱུྃ་ཕཊ༔ ཧཱུྃ༔ བདག་ཉིད་ལྷ་ཡི་ཐུགས་ཀ་ནས༔ ཡི་གེ་རཾ་ཡཾ་ཁཾ་གསུམ་འཕྲོས༔ དངོས་འཛིན་རྣམ་རྟོག་བག་ཆགས་ཀུན༔ བསྲེགས་གཏོར་བཀྲུས་ནས་བདུད་རྩིར་སྦྱངས༔ ཨོཾ་ཨཱཿཧཱུྃ༔ སྣང་ཡང་སྙིང་པོ་འབྲུ་གསུམ་བཅིངས༔ འདོད་ཡོན་ཟག་མེད་སྣང་སྲིད་ཀུན༔ སྤྲིན་ཕྱེ

༄༅། །ཧྲཱི། ཨོཾ་ཨཱཿཧཱུྃ༔ རང་བཞིན་སྐུ་གསུམ་ཞིང་ཁམས་ནས༔ བླ་མ་ཡི་དམ་མཁའ་འགྲོ་དང་༔ ཆོས་སྐྱོང་དམ་ཅན་གཏེར་བདག་རྣམས༔ ཚོགས་ལ་སྤྱན་འདྲེན་ཤེགས་སུ་གསོལ༔ གུ་རུ་པདྨ་འབྱུང་གནས་ལ༔ འཁོར་དུ་དཔའ་བོ་མཁའ་འགྲོས་བསྐོར༔ དབུ་སྐྲ་ཐོར་ཙུགས་ལྷེམས་སེ་ལྷེམ༔ རིན་ཆེན་རྒྱན་ཆ་སི་ལི་ལི༔ གླུ་ལེན་གར་སྟབས་ཤྲུགས་སེ་ཤྲུག༔ ནམ་མཁའ་ལས་གཞི་བར་སྣང་གང༔ གནས་ཁང་འདི་ལ་བྱིན་ཅིག་ཕོབ༔ ཚོགས་གཏེར་འདི་ལ་བཅུད་ཅིག་ཕོབ༔ དུར་ཁྲོད་གནས་མཆོག་ཉམས་རེ་དགའ༔ རྣལ་འབྱོར་ཕོ་མོ་དམ་ཚིག་གཙང༔ ཚོགས་དང་མཆོད་རྫས་དྭངས་ལ་རེ་སྒྲོ༔ ལྷུན་གྲུབ་འོད་འཁྱིལ་བཀྲག་མདངས་མཛེས༔ ཚོགས་ཕུད་འབུལ་བའི། ཨོཾ་ཨཱཿཧཱུྃ༔ ཚོགས་མཆོད་འོད་ཕུང་འབར་བ་འདི༔ མཆོད་ཡོལ་སྐྱེས་མཆོག་རྣམས་ལ་འབུལ༔ ཉམས་ཆགས་འགལ་ལ་འཁྲུལ་ཐམས་ཅད་བཤགས༔ གཉིས་འཛིན་བསྒྲལ་སྣང་རུ་ཏ

འདི༔ ཞལ་དུ་བསྟན་པ་པོ་ཁ་རཾ་བྷྲུ་ཧི༔ ཨོཾ་ཨཱཿཧཱུྃ་བཛྲ་རུ་དྲེ་ཧཱུ་ཥ་ཀ་ཤི་ཀཱི་ཤི་ཤ་ཏི་ཎ་ཙཀྲ་པུཥྤ་ཁ་ཧི༔ ཞེས་གཏོར་མའི་མདུན་དུ་ཕུལ། ༄ སྐོང་བའི

ཏི༔ མ་བཅོས་སྒྲུབ་བྲལ་གནས་ལུགས་མངོན་གྱུར་པའི༔ རྒྱལ་བ་དགོངས་པ་བརྒྱུད་པའི་ཐུགས་དམ་བསྐང་ངོ༔ ཏིང་འཛིན་མཆོག་བརྙེས་པ་བརྡ

ཡི་བརྒྱུད་པ་སྟེ༔ རིག་འཛིན་རིག་པ་བརྒྱུད་པའི་ཐུགས་དམ་བསྐང་ངོ༔ བཀའ་ལུང་ལྷག་ཆད་མེད་པའི་ཀྱིལ་འཁོར་ནས༔ སྙན་ཁུང་བརྒྱུད

པའི་བླ་མའི་ཐུགས་དམ་བསྐང་ངོ༔ བཀའ་བཀྲེད་གཏེར་དུ་སྦས་པའི་ཕྲ་རམ༔ མཁའ་འགྲོ་གཏད་རྒྱ་བརྒྱུད་པའི་ཐུགས་དམ་བསྐང་ངོ༔ མ་འོངས་ལས

འཕྲོ་ལྡན་ལ་ཕྱུང་དུ་བསྟན༔ སྨོན་ལམ་དབང་བསྐུར་བརྒྱུད་པའི་ཐུགས་དམ་བསྐང་ངོ༔ ཤེས་བྱ་ཐམས་ཅད་རྣམ་པ་ཀུན་མཁྱེན་པའི༔ དུས་གསུམ

སངས་རྒྱས་རྣམས་ཀྱི་ཐུགས་དམ་བསྐང་ངོ༔ འགྲོ་ཀུན་ཞི་བདེའི་ཞིང་ཁམས་སུ་འདྲེན་མཛད་པའི༔ གསུང་མཆོག་དམ་ཆོས་རྣམས་ཀྱི་ཐུགས་དམ

༄༅། །བསྐང༔ ས་དང་ལྷམ་ལ་གཟུགས་ནས་བརྙན་བསྒྲོད༔ འཕགས་པའི་དགེ་འདུན་རྣམས་ཀྱི་ཐུགས་དམ་བསྐང༔ ཕྱི༔
སྨོན་མ་ཐུན་པ་མཆོག་ལ་མངའ་བརྙེས་པའི༔ སྤྲུལ་མཆོག་བླ་མ་རྣམས་ཀྱི་ཐུགས་དམ་བསྐང༔ དངོས་གྲུབ་ཐོགས་པ་མེད་པར་སྩོལ་མཛད་
པའི༔ ཡི་དམ་ལྷ་ཚོགས་རྣམས་ཀྱི་ཐུགས་དམ་བསྐང༔ ཕྱི་དང་ནང་གི་བར་ཆད་ཀུན་སེལ་བའི༔ མཁའ་འགྲོ་དམ་ཅན་རྣམས་ཀྱི་ཐུགས་
དམ་བསྐང༔ མ་རྟོགས་གདོད་ནས་རང་བྱུང་རྣམ་པར་དག༔ སྐྱེ་མེད་མངོན་གྱུར་ཆོས་སྐུའི་ཐུགས་དམ་བསྐང༔ དཀ་ཐབ་ཡེ་ཤེས་ལྷ་ཡི་ངང་
ཆོར་སྨིན༔ ཞི་ཁྲོ་ལོངས་སྤྱོད་རྫོགས་སྐུའི་ཐུགས་དམ་བསྐང༔ རང་སྣང་མ་འགགས་གཞན་སྣང་དོན་སྟོན་པའི༔ སྤྲུལ་སྐུ་འགྲོ་དོན་མཛད་
པའི་ཐུགས་དམ་བསྐང༔ ཞི་བ་ལྷུན་གྱིས་གྲུབ་པའི་དཀྱིལ་འཁོར་ནས༔ བཞི་བཅུ་རྩ་གཉིས་ཀྱི་ལ་བའི་ཐུགས་དམ་བསྐང༔ ཁྲག་འཐུང་

རོལ་པའི་དུར་ཁྲོད་ཆེན་པོ་ནས༔ [illegible] བརྒྱད་ཤྲི་བོའི་ཐུགས་དམ་བསྐང་༔ སྐུ་མཆོག་འགྱུར་བ་མེད་པའི་དཀྱིལ་འཁོར་ནས༔ འཇམ་
དཔལ་སྐུ་ཡི་ལྷ་ཚོགས་ཐུགས་དམ་བསྐང་༔ གསུང་མཆོག་འགགས་པ་མེད་པའི་དཀྱིལ་འཁོར་ནས༔ པདྨ་གསུང་གི་ལྷ་ཚོགས་ཐུགས་
དམ་བསྐང་༔ ཐུགས་མཆོག་གཡོ་བ་མེད་པའི་དཀྱིལ་འཁོར་ནས༔ ཡང་དག་ཐུགས་ཀྱི་ལྷ་ཚོགས་ཐུགས་དམ་བསྐང་༔ ཡོན་ཏན་ལྷུན་གྱིས་
གྲུབ་པའི་དཀྱིལ་འཁོར་ནས༔ བདུད་རྩི་ཡོན་ཏན་ལྷ་ཚོགས་ཐུགས་དམ་བསྐང་༔ ཕྲིན་ལས་དྲག་ཕྱོགས་བསྒྲལ་བའི་དཀྱིལ་འཁོར་ནས༔ ཕུར་པ་
ཕྲིན་ལས་ལྷ་ཚོགས་ཐུགས་དམ་བསྐང་༔ ཤ་ཁྲག་རྒྱ་མཚོ་འཁྱིལ་བའི་དཀྱིལ་འཁོར་ནས༔ མ་མོ་རྦོད་གཏོང་ལྷ་ཚོགས་ཐུགས་དམ་བསྐང་༔
ཐུགས་རྗེའི་གདུང་འཚོ་བསྐྱུ་ཡི་དཀྱིལ་འཁོར་ནས༔ རིག་འཛིན་སློབ་དཔོན་ལྷ་ཚོགས་ཐུགས་དམ་བསྐང་༔ དམ་རྫས་རྫ ཏྲེར་སྔགས་པའི

༄༅། །དཀྱིལ་འཁོར་ནས༔ འཇིག་རྟེན་མཆོད་བསྟོད་ལྷ་ཚོགས་ཐུགས་དམ་བསྐང་ངོ༔ དགྲ་བགེགས་གདུག་པ་འདུལ་བའི་དཀྱིལ་
འཁོར་ནས༔ དམོད་པ་དྲག་སྔགས་ལྷ་ཚོགས་ཐུགས་དམ་བསྐང་ངོ༔ ཧཱུྃ༔ དུས་གསུམ་སངས་རྒྱས་ཀུན་གྱི་ངོ་བོ་ཉིད༔ བླ་མེད་དཀོན་མཆོག་ཀྱི་འདུས
ཐུགས་དམ་བསྐང་ངོ༔ ལྷ་སྲིན་སྡེ་བརྒྱད་འདུལ་བའི་དཀྱིལ་འཁོར་ནས༔ གུ་རུ་དྲག་པོའི་ལྷ་ཚོགས་ཐུགས་དམ་བསྐང་ངོ༔ ཨ་ཏི་བླ་མེད་བཀའ་ཡི་ཀློང་རུམ༔
མཁའ་འགྲོ་སེང་གེའི་གདོང་ཅན་ཐུགས་དམ་བསྐང་ངོ༔ སངས་རྒྱས་ཀུན་གྱི་བསྟན་པ་སྲུང་མཛད་པའི༔ ཆོས་སྐྱོང་མ་མ་གནོད་ཛམ་དཔལ་ཐུགས་དམ་བསྐང་ངོ༔
དཔལ་གྱི་སྤྱན་སྔར་ར་དར་རྟགས་སྲོག་སྙིང་ཕུལ༔ དམ་ཅན་རྒྱ་མཚོ་ཡོངས་ཀྱི་ཐུགས་དམ་བསྐང་ངོ༔ སྦྱིན་པ་པོ་ལ་ལོངས་སྤྱོད་ཆར་འབེབས་པའི༔
རྒྱལ་ཆེན་རྣམ་ཐོས་སྲས་ཀྱི་ཐུགས་དམ་བསྐང་ངོ༔ སྟོང་ཁམས་འདི་ན་དྲག་རྩལ་ལྡན་པ་ཡི༔ གཟའ་བདུད་རཱ་ཧུ་ལ་ཡི་ཐུགས་དམ་བསྐང་ངོ༔ གསང་

ཟླ་གས་བརྒྱད་སྡེ་ཀུན་གྱི་གཉེར་དུ་བསྐོས༔ དམ་ཅན་རྡོ་རྗེ་ལེགས་པ་འདི་ཐུགས་དམ་བསྐང༔ ཨོ་རྒྱན་པདྨས་བཀའ་ཡིས་གཉེར་དུ་བསྐོས༔ གཏེར་བདག་གཏེར་སྲུང་རྣམས་ཀྱི་ཐུགས་དམ་བསྐང༔ ཚུལ་བཞིན་སྒྲུབ་པར་བྱེད་པའི་གྲོགས་མཛད་པའི༔ གཞི་བདག་གཞི་སྲུང་རྣམས་ཀྱི༔ ཧཱུྃ༔ གཞན·· ཡང་ཐུགས་དམ་བསྐང་པའི་དམ་རྫས་ནི༔ རྩ་བརྒྱད་སྟོང་ལ་སྦྱར་བའི་བདུད་རྩི་དང༔ པདྨ་སུཾ་ལ་སྦྱར་བའི་རཀྟ་དང༔ ཁྱད་པར་ཟད་དུ་བྱུང་བའི་གཏེར་མ་དང་དང༔ ཚོགས་ཀྱི་ཡོ་བྱད་ལོངས་སྤྱོད་རྒྱ་ཆེན་འདིས༔ ཁྱེད་ཀྱི་ཐུགས་དམ་གཉན་པོ་བསྐང་གྱུར་ཅིག༔ བདག་གི་གཡར་དམ་གཉན·· ·· པོ་སོར་སྐྱོལ་ཅིག༔ བསྐངས་གྱུར་དབང་དང་དངོས་གྲུབ་སྩོལ་དུ་གསོལ༔ ཧཱུྃ༔ བསྐང་དུ་མེད་དེ་སྐྱེ་མེད་ངང་དུ་བསྐང༔ མཆོད་དུ་མེད་དེ·· གཉིས་མེད་རོལ་པས་མཆོད༔ སྐྱེར་དུ་མེད་དེ་བྱུང་འཇུག་ཆེན་པོར་སྐྱེར༔ སྒྲོལ་དུ་མེད་དེ་ཡེ་ཤེས་ཆེན་པོར་སྒྲོལ༔ ཡེ་སྦྱོར་ཡེ་སྒྲོལ་ཆེན་པོས་ཐུགས།

༡

ཞཱི་ཀ་དཐཿ

༄༅། །དམ་བསྒྲང༔ ཧྲཱི་བ་ཤ་ག་ས་མི། ཨོཾ། །ཡེ་ཤེས་སྐུ་མཆོག་རང་བཞིན་དཀྱིལ་འཁོར་ནི། །ཀླུ་རྒྱུས་པ་ཞིན
ང་ཁྲོས་པ་མི་མངའ་ཡང་། །ཕུ་ཕྲ་ཛཻ་ཀྱི་གསལ་བོད་བཞིན་སྐོམས་མཛད་པའི། །འདི་རིག་ཤེགས་བདག་ལ་དགོངས་ཤིང་བཞུགས་སུ་གསོལ།
བརྗོད་མེད་ཤེས་རབ་མི་གཡོ་ཆོས་ཀྱི་སྐུ། །བདེ་ཆེན་ལོངས་སྤྱོད་རྫོགས་སྐུ་རིགས་ལྔའི་གཙོ། །ཐུགས་རྗེ་ཐབས་མཁས་རྒྱ་ཆེར་རོལ་པའི་ལྷ། །ཞི་ཁྲོ
སྤྲུལ་པའི་སྐུ་ལ་ཕྱག་འཚལ་ལོ། །དངོས་སུ་འབྱོར་དང་ཡིད་ཀྱིས་རྣམ་སྤྲུལ་པའི། །ཀུན་ཏུ་བཟང་པོའི་བླ་མེད་མཆོད་སྤྲིན་གྱིས། །མཁའ་ཁྱབ་དབྱིངས་རྣམ
དག་རྒྱ་ཆེན་ཡོངས་བཀང་སྟེ། །ཕྱི་ནང་གསང་བའི་མཆོད་པ་རྒྱ་མཚོས་མཆོད། །ཀུན་ཏུ་བཟང་མོ་གསང་བའི་བྷ་ག་རུ། །རྒྱལ་བའི་དཀྱིལ་འཁོར་རབ
འབྱམས་མ་ལུས་ཀུན། །འདུ་འབྲལ་མེད་པའི་ངང་དུ་རོ་གཅིག་པས། །གཉིས་མེད་བྱང་ཆུབ་སེམས་ཀྱིས་མཉེས་གྱུར་ཅིག །སེམས་ཀྱི་རང་བཞིན

ཆོས་དབྱིངས་ནམ་མཁའ་ཆེ། །ཆོས་རྣམས་རྣམ་དག་ཡེ་ནས་འོད་གསལ་ཞིང༌། །རྣལ་འབྱོར་ཉིད་དབྱིངས་སྨྲ་བསམ་བརྗོད་ལས་འདས། །མཉམ་ཉིད་
བྱང་ཆུབ་སེམས་ལ་རྟག་ཏུ་འདུད། །ཀུན་བཟང་རྫོགས་ཆེན་ཡེ་ནས་བརྡལ་བ་ལ། །ཕྱི་ནང་གསང་བ་བཀོད་པའི་དཀྱིལ་འཁོར་འདིར། །སྣང་སྲིད་རྣམ་
དག་ལྷ་དང་ལྷ་མོའི་དབྱིངས། །བྱུང་དང་འབྱུང་འགྱུར་ཡབ་ཡུམ་ལྷུན་རྫོགས་རྣམས། །གསང་ཆེན་རབ་འབྱམས་གཟུངས་ཆེན་བདག་ཉིད་མའི། །
མཁའ་དབྱིངས་ཀློང་ཡངས་པདྨ་འཁྱིལ་བ་ལས། །གཉིས་མེད་ཐིག་ལེ་ཆེན་པོར་འོད་གསལ་ཞིང༌། །མ་བཅོས་སྤྲོས་མེད་བྱང་ཆུབ་སྙིང་པོའི་སྐུ།
ཧིར་ཡང་དག་སྣང་བ་བདེ་ཆེན་གཡུང་དྲུང་སྐུ། །འདུ་འབྲལ་མེད་པ་གསང་བའི་དཀྱིལ་འཁོར་འདིར། །བདག་ཉིད་ཆེན་པོ་རིགས་ལྔ་ཡབ་ཡུམ་དང་། །
བྱང་ཆུབ་སེམས་དཔའ་ཁྲོ་བོ་ཁྲོ་མོའི་ཚོགས། །རྡོ་རྗེ་ལྷ་མོ་ཚོགས་རྗེ་ཚོགས་ཀྱི་བདག །རིགས་ལྔ་དཔལ་ཆེན་ཁྲོ་རྒྱལ་ཡབ་ཡུམ་བཅུ། །གནས་དང་

༄༅། །ཡུལ་གྱི་ཕྱུག་རྒྱ་སྒྲོམ་བཞི། །ཡེ་ཤེས་སྤྲུལ་པའི་ལྷ་ཚོགས་མང་པོ་དང་། །མ་ལྷུར་ཁྲ་མས་ཞིང་གྲི་ལྷར་གདུང་ལ་སོགས། །ལེགས་ཉེས་སྣང་ངས་འཛིན་དམ་ཚིག་རྗེས་གཅོད་མ། །ཕྱི་ནང་མཁའ་འགྲོ་རྣལ་འབྱོར་མ་ཡི་ཚོགས། །དཔད་ཁྲུར་རྡོ་རྗེ་དམ་ཅན་དགེ་དཀོས་ཕྱུག་སོལ། །ཧཱུྃ། །ཕྱུགས་རྗེའི་གདུང་དང་འཚོ་བ་རེག་འཛིན་བདག་ཅག་གིས། །འགྲོ་བའི་དོན་དུ་བྱང་ཆུབ་སེམས་བསྐྱེད་དེ། །བླ་མེད་གོ་འཕང་བསྒྲུབ་པར་བྱ་བའི་ཕྱིར། །བསྟན་པ་རྒྱ་མཚོ་སོ་སོའི་འདུལ་ཁྲིམས་དང་། །སྐུ་གསུང་ཐུགས་དང་མཉམ་སྦྱོར་སྡོམ་པའི་མཚན། །རྡོ་རྗེ་འདའ་དཀའ་དམ་ཚིག་བཅུ་ཀྱི་ཡ་ཉེར། ཀྱུ་དང་འབྲེད་པར་ལྷུག་པའི་དམ་ཚིག་རྣམས། །ཐུ་ཕྱིར་མཆན་ཞང་གཉེར་དུ་སྨྲས་སོ་བཙོལ། །ཡུན་དུ་མི་གཏོང་འདའ་བར་མི་འགྱུར་ཅིང་། །ངོན་ལྷ་གོལ་ཞིང་ལྡོག་སེམས་མ་མཆིས་ཀྱང་། །གདོང་ཉམ་ཡོང་ཡོད་སྙམ་པའི་ལོ་ལོ་ཡིས། །ལྡོང་དུས་ཀྱུར་རྩལ་ཤུགས་ཆུང་བ་དང་། །ཤེས་བཞིན་ཉམ་

ལྷན་བག་མེད་དབང་གྱུར་ཏེ། །སྒོམ་ལ་མི་བརྩོན་བསྙེན་སྒྲུབ་གཡེལ་ལ་སོགས། །རྩ་བ་སྐུ་གསུང་ཐུགས་ཀྱི་དམ་ཚིག་ལ། །ཚོར་དང་མ་ཚོར་མ་
རིག་དབང་གིས་ནི། །སྟོན་པའི་བཀའ་དང་དམ་ལས་འདས་གྱུར་ཏེ། །རྣལ་འབྱོར་གང་ཞིག་དམ་ཚིག་ཉམས་པ་དང་། །སྐད་ཅིག་ཙམ་ཡང་འཕྱང་
བར་མི་བྱ་ཞེས། །བཀའ་ཡལ་ལས་བྱུང་ཞིང་དཔྱར་མ་རྟོགས་ཏེ། །གསང་སྔགས་འཆོལ་བས་ཕྱི་བསལ་དཀའ་བ་དང་། །མཚོན་ཤེས་མེད་པས་སྐྱོན་ཅན་
མ་རྟོགས་ཏེ། །ཉམས་དང་ཚོགས་འདྲེས་ཉམས་པ་བསྐང་བ་དང་། །ཉམས་དང་སྐོང་མིན་རྣམས་ལ་ཆོས་བཤད་དང་། །ཉམས་ལ་མི་འཛེམ་ཉམས་
པའི་སྐྱོན་ལ་སོགས། །ཉམས་དང་འགྲོགས་ཤིང་ཉམས་པ་དེ་དག་གིས། །ཉམས་སྒྲིབ་སྐྱོན་གྱིས་གོས་པར་གྱུར་ཏོ་ཚལ། །ཚེ་འདིའི་རྐྱེན་དང་ཕྱུན་
གྱི་སྒྲིབ་གྱུར་རྣམས། །རབ་གནོད་འབྱེད་པའི་སེམས་ཀྱིས་མཐོལ་ལོ་བཤགས། །བྱམས་པའི་ཐུགས་བརྩེས་བདག་ལ་དགོངས་ནས་ཀྱང་། ༎

ཨ

ཐོ་ཕྲེ

༄༅། །གཉིས་མེད་དབྱིངས་ལས་མི་འགྱུར་བདག་བཀོད་དེ། །དམིགས་མེད་བཏང་སྙོམས་དང་དུ་བཞུགས་ནས་ཀྱང་། །གཉིས་མེད་དོན་གྱི་ཚངས་པར་སྤྲུལ་དུ་གསོལ། །དོན་དམ་དམིགས་མེད་སྤྲོས་ལས་འདས་པས་ན། །རྣམ་རྟོག་གང་ཡང་དམིགས་པར་མི་འགྱུར་ཞིང་། །ཀུན་རྫོབ་སྒྱུ་མ་ཙམ་གྱི་དབང་གིས་ན། །ཐུགས་དང་འགལ་བར་གྱུར་པ་མཐོལ་ལོ་བཤགས། །ཉོངས་པ་མཆིས་ན་རང་གཞན་བཟོད་པར་གསོལ།། ༀ། འཁོར་བ་ཐོག་མ་མེད་པའི་དུས་མཐའ་ནས། །ལས་ཀྱི་དབང་གིས་བདག་ཅག་འཁོར་བར་འཁྱམས། །ཉོན་མོངས་ལོག་པར་ལྟ་བའི་དུག་འཐུང་སྟེ། །སྡུག་བསྔལ་ནད་ཀྱིས་ཤིན་ཏུ་གདུངས་པ་ལ། །བདེ་གཤེགས་ཐུགས་རྗེའི་སྨན་པའི་རྒྱལ་པོ་ཡིས། །དམ་ཆོས་བདུད་རྩི་ཐར་པའི་སྨན་སྩལ་ཏེ། །ཉོན་མོངས་འཁྲུལ་པའི་ནད་རྣམས་ཞི་མཛད་ཅིང་། །ལྷ་མི་བྱང་ཆུབ་སྙིང་པོར་འཚོ་མཛད་པ། །བྱམས་མགོན་ཐུགས་རྗེ་ཅན་ལ་སྐྱབས་སུ་མཆི། །ཐུགས་དང་

འགལ་བ་ཅི་གྱུར་པ་མཐོལ་ལོ་བཤགས། །ལྟ་བ་འཕངས་དམའ་ཆོས་ཉིད་དོན་མ་རྟོགས། །སྒོམ་པ་ཡུན་ཐུང་ཡི་དམ་ལྷ་མ་གསལ། །བཟླས
བརྗོད་གྲངས་ཉུང་སྔགས་ཆག་ཟུར་ཉམས་པས། །རྒྱལ་བ་རྒྱ་མཚོའི་ཐུགས་དང་ཅི་འགལ་བ། །རྒྱལ་བ་ཞི་ཁྲོའི་སྤྱན་སྔར་མཐོལ་ལོ་བཤགས། །
ཐུགས་རྗེ་མངའ་བ་ཁྱེད་ལ་བཟོད་པར་གསོལ། །ཡེ་ཤེས་ལྷ་ཚོགས་སྤྱན་སྔར་མཐོལ་ལོ་བཤགས། །འབད་རྩོལ་ཆུང་བས་སློབ་དཔོན
ཐུགས་མ་མཉེས། །གདུང་སེམས་ཆུང་བས་མཆེད་ལྕམ་ཐུགས་མ་ཐུན། །འཁོར་ལ་གཡེང་བས་གདམས་ངག་གཞན་ལ་ཤོར། །
རྩ་བ་སྐུ་གསུང་ཐུགས་ཀྱི་དམ་ཚིག་ལ། །ཚོར་དང་མ་ཚོར་མ་རིག་དབང་གིས་ནི། །ལྷག་ཆད་འགལ་འཁྲུལ་གྱུར་པ་ཅི་མཆིས
པ། །རྒྱལ་བ་ཞི་ཁྲོའི་སྤྱན་སྔར་མཐོལ་ལོ་བཤགས། །ཐུགས་རྗེ་མངའ་བ་ཁྱེད་ལ་བཟོད་པར་གསོལ། །རྒྱལ་བ་རྒྱ་མཚོའི་ཚོགས

༡ ༄། །ལ་མ་གྲོལ་ལོ་བཤགས། །མཐོལ་ཞིང་བཤགས་སོ་བྱང་ཞིང་དག་གྱུར་ཅིག །གཉིས་མེད་དོན་གྱི་ཚོངས་པ་སྐུལ་དུ་
གསོལ། ཧཱུྃ སྡོམ་གསུམ་སྐུ་གསུང་ཐུགས་ཀྱི་དམ་ཚིག་དང་། །རྩ་བ་ཡན་ལག་ཉེས་བྱས་ཕྲ་མོ་དང་། །དམ་ཚིག་ཆེ་ཆུང་ཚོར་དང་མ་ཚོར་དང་། །
ནྲ་དང་ཞོར་གྱི་དམ་ཚིག་ཉམས་པ་དང་། །ཁས་བླངས་ཆེ་ལ་ཉམས་བླང་ཆུང་བ་དང་། །བཀའ་ལྷུར་མ་བགྱིས་གཞུང་ལྷུར་མ་བསྲུང་དང་། །ཏིང་འཛིན་
སྒོད་སྐྱུར་འདེབ་བཟླས་ཀྱུང་བ་དང་། །ཡི་དམ་ལྷ་ཡི་དགོངས་པ་གཡེལ་ལ་སོགས། །ཉམས་གྲིབ་ཉེས་པའི་ཚོགས་རྣམས་མ་ལུས་ཀུན། །ཕྱོགས་བཅུར་
བཞུགས་པའི་སངས་རྒྱས་བྱང་སེམས་དང་། །བླ་མ་དཔའ་བོ་མཁའ་འགྲོ་ཆོས་ལ་འཕྲུར་མ། །རྒྱལ་བ་ཞི་ཁྲོའི་དཀྱིལ་འཁོར་ལྷ་ཚོགས་དང་། །དུ
ཁྲེད་གནས་བརྒྱུད་དམ་ཅན་མཁའ་འགྲོ་ལ། །སྔར་བྱས་འགྱོད་དང་ཕྱིན་ཆད་སྡོམ་སེམས་ཀྱིས། །སྒྱུ་མ་ལྟ་བུའི་ངང་དུ་བཤགས་པར་བགྱི། །

མཐོལ་བཤགས་ཚངས་པའི་དངོས་གྲུབ་སྩལ་དུ་གསོལ། །གཞུང་བཤུགས་ནི། ཧཱུྃ ཧོཿ དཀོན་མཆོག་སྤྱི་འདུས་དགོངས་སུ་
གསོལ༔ པདྨ་འོད་འབར་ལ་ཕྱག་འཚལ༔ རྒྱལ་བའི་བཀའ་དང་བླ་མའི་ལུང་༔ ཇི་བཞིན་མ་སྲུང་སློབ་དཔོན་སྨད༔ རྡོ་རྗེ་མཆེད་དང་ལྕམ་དྲལ་ལ༔
ཧྲི་ལོག་གནོད་སེམས་ངན་དུ་སྨྲས༔ བརྡེག་བཙོགས་གནོད་པ་དངོས་སུ་བགྱིས༔ ལྷ་དང་དཀྱིལ་ལ་ལར་ཉམས་ས་མ་གསལ༔ ཛཔ་བཟླས་མ་དག་ཧྲུར་
ཆག་ག་ཡེངས༔ གསང་བར་འོས་དང་གཉེར་གཏད་སྨྲས༔ གསང་བཅུ་བསྒྲགས་ཤིང་བླ་མ་བསྙུས༔ ཙ་བའི་དམ་ཉམས་མཐོལ་ཞིང་བཤགས༔
གཞན་ཡང་སྤྱོད་པའི་དམ་ཚིག་ལྔ༔ མི་སྤང་ལྔ་དང་དང་ལེན་ལྔ༔ ཤེས་བྱ་ལྔ་དང་བསྒྲུབ་བྱ་ལྔ༔ ཡན་ལག་དམ་ཉམས་མཐོལ་ཞིང་བཤགས༔
བསྙེན་སྒྲུབ་ཏིང་འཛིན་དམ་གཡེལ་ཞིང༔ ཉ་ཤི་ཚུས་དྲུག་དུས་མཆོད་ཆག༔ ལོ་ལོ་བསོགས་འཇོག་ཚོགས་སྤྱད་བྱས༔ ཕུད་ལྷག་ཉམས་ཤིང

༄། །ཁ་ཆར་ཞོར༔ ཚོར་དང་མཚོར་རྒྱན་དབང་གིས༔ སྒོ་གསུམ་བག་མེད་དམ་འགལ་བཤགས༔ དམ་ཚིག་ཉམས་ལ་དང་ཚོགས་འདྲེས་དང་ངོ༔ བསྐངས་ཤིང་ཚེས་བ་ཞད་འགྲོགས་ལ་སོགས༔ ཉམས་ཆགས་སྐྱོན་གྱིས་གོས་པ་རྣམས༔ འཕྱིད་པས་བཤགས་སོ་དགོ་སྐྱུར····ཅིག༔ ཡིད་ཀྱི་དམ་ཉམས་ལྟ་བས་བཤགས༔ དེ་ཡང་ཀུན་གཞི་བྱང་ཆུབ་སེམས༔ ཡིན་པ་མིན་པའི་ལྟ་བ་རྟོགས༔ མིན་པ་མེད་པའི་སྒོམ་ཉམས་ལེན༔ ཡིན་མིན་མེད་པའི་སྤྱོད་པ་རྟོགས༔ རེ་དོགས་མེད་པར་བྱང་ཆུབ་ནས༔ རྩ་བ་ཡན་ལག་ཐམས་ཅད་ཀྱི༔ ཉམས་ཆགས་མ་བྱུང་མ་སྐྱེས་པ༔ བཤགས་བྱ་བཤགས་བྱེད་གཉིས་མེད་གྲོལ༔ ཡིག་བརྒྱ་འདོན། བཟོད་གསོལ་ལ་ནི། བདག་ཅག་གི་ཚེ་འཁོར་བ་ཐོག་མ་མེད་པ་ནས་བསགས་པའི་ལས་ངན་པའི་སྡིག་པ་དང་སྒྲིབ་པ་ཐམས་ཅད་བྱང་ཞིང་དག་ནས་ཀུན་བཟང་ཡངས་པ་ཆེན་པོའི་ཀློང་དུ་ཡ་བསྐངས་ཤིང་བདེ

ཆེན་ཆོས་ཉིད་ཀྱི་ཀློང་དུ་སོར་ཆུད་པར་གྱུར་ཅིག༔ ཆོས་སྲུང་གི་བསྐང་གསོ་དགོས་ཚེ་འདི་ར་བྱ། དེ་ནས་གནམ་ཕུད་འཕོར་བ་ནི༔ ཨོཾ་ཨཱཿཧཱུྃ༔ ན་མ་རྒྱ་མཚོ་ཚོགས་ལ་རོལ༔ ཡི་དམ་རྒྱ་མཚོ་ཚོགས་ལ་རོལ༔ མཁའ་འགྲོ་རྒྱ་མཚོ་ཚོགས་ལ་རོལ༔ ཆོས་སྐྱོང་རྒྱ་མཚོ་ཚོགས་ལ་རོལ༔ ནོར་ལྷ་རྒྱ་མཚོ་ཚོགས་ལ་རོལ༔ སྣང་སྲིད་ལྷ་འདྲེ་ཚོགས་ལ་རོལ༔ ཡུལ་ལྷ་གཞི་བདག་ཚོགས་ལ་རོལ༔ རིགས་དྲུག་པ་མ་ཚོགས་ལ་རོལ༔ ལན་ཆགས་བགེགས་རིགས་ཚོགས་ལ་རོལ༔ ལ་ལ་ཕྱི་ཡི་ཚོགས་ལ་རོལ༔ ལ་ལ་ནང་གི་ཚོགས་ལ་རོལ༔ ལ་ལ་གསང་བའི་ཚོགས་ལ་རོལ༔ དེ་ཁོ་ན་ཉིད་ཀྱི་ཚོགས་ལ་རོལ༔ བདེ་བ་ཆེན་པོར་བཞེས་སུ་གསོལ༔ གཎ་ཙཀྲ་པཱུ་ཛ་ཁཱ་ཧི༔ གསོལ་འདེབས་ལེའུ་བདུན་མ་སོགས་བྱ། ཚོགས་ལ་ལོངས་སྤྱོད་ནས། ལྷག་གཏོར་ནི། ཨོཾ་ཨཱཿཧཱུྃ་བཛྲ་ཨ་མྲྀ་ཏ་ཧཱུྃ་ཧ་ཧོ་ཧྲཱིཿ༔ ལྷག་མའི་དམ་ཚིག་འདོད་ཡོན་ཀྱི་ཕུང་པོ་ཟད་མི་ཤེས་པ་ནམ་མཁའ་གང་བར

༄༅། །ཧྲུར། ཕྱག་སྡུད་ཀྱི་ཕོ་ཉ་ནམས་ཐོད་ཀྱི་སྐལ་ཁྲུལ་བཀུག་པར་གྱུར། ཨ་ཡ་ལི་ཧྲཱིཾ་ཧཱུྃ་ཛཿ ཕྱག་ལ་དབང་བ་དྲེགས་པའི་ཚོགས༔ སྤྲིན་ལྟར་གཏིབས་བས་ཤིང་ཉལ་བརྒྱུག༔ ཤ་ཁྲག་བརྒྱན་པའི་ཚོགས་ལྷག་བཞེས༔ སྔོན་གྱི་དམ་བཅའ་ཇི་བཞིན་དུ༔ བསྟན་དགྲ་དམ་ཉམས་ཟས་སུ་ཟོ༔ རྟགས་དང་མཚན་མ་མྱུར་དུ་སྟོན༔ སྒྲུབ་པའི་བར་ཆད་བཟློག་པ་དང༔ ཕྲིན་ལས་ཐོགས་མེད་འགྲུབ་པར་མཛོད༔ ཨུ་ཚྪིཥྚ་བ་ལིཾ་ཏ་ཁཱ་ཧི༔ ཞེས་དོར་ནས། སྨོན་ལམ་ནི། རིག་འཛིན་བླ་མའི་དཀྱིལ་འཁོར་དུ། །ཚོགས་ཀྱི་འཁོར་ལོས་མཆོད་པ་ཡིས། །བདག་གཞན་འགྲོ་བ་མ་ལུས་པ། །དཀྱིལ་འཁོར་གཅིག་ཏུ་འགྲུབ་པར་ཤོག །ཉེས་ལྟུང་དྲི་མས་མ་གོས་ཤིང་། །ཐབས་ཆེན་སྤྱོད་པ་རྫོགས་པ་དང་། །རིག་འཛིན་བླ་མ་དང་མཉམ་པའི། །གོ་འཕང་ཚེ་འདིར་ཐོབ་པར་གྱུར་ཅིག །འཁོར་འདས་ཀུན་གྱིས་དུས་གསུམ་བསགས་པ་དང་། །ཡོད་པའི་དགེ་བ་མ་ལུས་གཅིག་བསྡུས་ཏེ། །བདེ་ཆེན་བྱང་ཆུབ་

མཆོག་གི་དཀྱིལ་འཁོར་དུ། །སྐུ་གསུམ་རྒྱལ་སྲིད་ཆེན་པོ་ཐོབ་ཕྱིར་བསྔོའོ། ། ཆང་དོན་ནི། ཨོཾ་ཨཱཿཧཱུྃ། གཏོར་མ་མ་དག་པའི་ཉེས་པ་སྦྱངས། བསམ་
ཀྱིས་མི་ཁྱབ་པ་བསྒྲེལ་སོ་སོ་གང་འདོད་ཀྱི་འདོད་ཡོན་ཕུན་སུམ་ཚོགས་པར་སྒྲུར། ཡེ་ཤེས་ཀྱི་བདུད་རྩིའི་རྒྱ་མཚོར་གྱུར། ཧཱུྃ་ཧྲཱིཿ སྟོན་ནི་ཆོ་བར་
དང་ཐ་མའི་བསྐལ་པ་ལ༔ སྐྱེ་པས་མ་རྩོད་ལྡན་དུས་དང་ལྷ་མིའི་གནས༔ ཀུན་བཟང་སྣང་བ་མཐའ་ཡས་པདྨ་འབྱུང༔ རྒྱུད་གསུང་གཏེར་དུ་
སྤྲུལ་དང་བརྟེན་པའི་ཚེ༔ སྣང་སྲིད་སོ་སོས་ཁས་བླངས་དམ་བཅས་བཞིན༔ མཆོད་གཏོར་བཞེས་ལ་ཕྲིན་ལས་འགྲུབ་པར་མཛོད༔ འགོང་པོ་སྲུན།
དམུ་རྒྱ་འདྲེའི་གཞོན་པ་དང༔ རྡོར་སོག་འཇིགས་པའི་དམག་དཔུང་བཟློག་ཏུ་གསོལ༔ འདོད་གསོལ་ཡ་ཕྲ་བ་ནི། སངས་རྒྱས་ཀྱི་བསྟན་པ་དར་བ་དང་།
བསྟན་འཛིན་རྣམས་ཐུགས་མཐུན་ཅིང་ཆོས་སྤྱོད་འཕེལ་བ་དང་། རྒྱལ་ཁམས་འཇིག་རྟེན་ཀུན་ལ་ཉེར་འཚེ་ཞི་ཞིང་བདེ་སྐྱིད་འབྱོར་བ་དང་།

༄༅། །ངང་ལ་འབྲེལ་ཐོགས་ལྷོས་བཅས་ཐམས་ཅད་ཀྱང་མཐུན་རྐྱེན་ལམ་པ་འགྲུབ། འགལ་རྐྱེན་བར་ཆད་ཞི། རང་གཞན་
དོན་ཀུན་དམ་པའི་ཆོས་ཀྱིས་འགྲུབ་ཅིང་། མཁའ་མཉམ་སེམས་ཅན་ཐམས་ཅད་བླ་མེད་······བྱང་ཆུབ་ཀྱི་གོ་འཕང་ལ་འགོད་པའི་འཕྲིན་ལས
མཛད་དུ་གསོལ། དེ་ནས་ཡི་དམ་དྲག་པོ་དང་མཁའ་འགྲོ་བསྐུལ་བ་ནི། ཧཱུྃ༔ དམར་ནག་གྲུ་གསུམ་འབར་བའི་དཀྱིལ་འཁོར་ནས༔ ལས
ཀྱི་དབང་དྲག་སྲིན་པོའི་གཟུགས་ཅན་ནོ༔ སྒྲུ་ལམ་མེ་འོད་མཆེ་ཆ་ཡ་ལ་ལ༔ ཁྲོ་ཚོགས་རབ་འཇིགས་གཡས་ནས་ཧཱུྃ་སྒྲ་ལྡིར༔ མཁའ་
འགྲོ་རབ་འཇིགས་གཡོན་ནས་པཊ་སྒྲ་སྒྲོགས༔ ཁྲོགས་དང་ཁྲོགས་མཚམས་ལྷུགས་ཧྲིག་ཤིག་ཤིག་ཟེར༔ ལྷ་སྲིན་སྡེ་བརྒྱད་བྲན
བཞིན་རོལ་དུ་ཁྲིད༔ གནོད་བྱེད་དམ་ལྷུས་དཔ་དཔ་ཟས་སུ་ཟ༔ ཇོ་རོ་སོག་འཇིགས་པའི་དམག་དཔུང་བཟློག་ཅིག་གསོལ༔ རང་རང

གནས་སུ་བྱང་ཆུབ་སྒྲུབ་པ་ལ༔ ཕྲིན་ལས་དུས་ལ་བབ་པོ་ས་མ་ཡ༔ ཧུྃ༔ ད་ནི་དབང་དྲག་ཆེ་མཆོག་བདག༔ ཧོཿ བཞེངས་ཤིག
བཞེངས་ཤིག་དབྱིངས་ནས་བཞེངས༔ ཁྲག་མཚོ་ཁོལ་མའི་དབུས་ནས་བཞེངས༔ སྲུང་མ་གཏོར་དུ་རོལ་ཞིང་བཞེངས༔ བདག་ལ་གནོད
པའི་དགྲ་བོ་འདྲིས༔ བླ་མ་དམ་པའི་སྐུ་ལ་བསྙོས༔ སངས་རྒྱས་བསྟན་པའི་རྨངས་རྗེ་བ་ཤིགས༔ དཀོན་མཆོག་གསུམ་གྱི་དབུ་འཕང
སྨད༔ ཆོས་མཛོད་ཡོངས་ལ་ཕྱས་སུ་བཙུགས༔ དགེ་བ་བཅུ་ཡི་བསོད་ནམས་བཅག༔ མི་དགེ་བཅུ་པོ་དང་དུ་བླངས༔
རྣལ་འབྱོར་བདག་ལ་བསྙོས་སུ་བཙུགས༔ སྔགས་སྲུང་ཁྱེད་ལ་མཐུ་མེད་ནེར༔ བསྐུལ་ལོ་མཁའ་འགྲོ་ལས་ལ་བསྐུལ༔ འདི་ལ
ཁྱེད་ཀྱི་མཐུ་མེད་ན༔ ཁྲག་འཐུང་ཆེན་པོའི་བཀའ་ཡང་བཅག༔ ཁྱེད་ཀྱང་དམ་ཚིག་ཉམས་པ་རེ༔ རྣལ་འབྱོར་པ་ཡི་ཡང་མི་ཚད

༄༅། །ངས༔ རྒྱུ་འབྲས་བདེན་པས་མི་བསླུ་འམ༔ དགྲ་བོ་ཆེ་ཟད་དུས་ཐེབ་ན༔ ཁྱེད་ཀྱི་མཐུ་རྩལ་ཅི་ཞིག་ཁྲ༔ གློ་བུར་དུར་ཁྲུམ་དུས་ལ་བབ༔ སྲོག་རྩ་ཚེ་དང་ལ་སྙིང་ཁྲག་འཐུང༔ ལོ་དང་ཟླ་ཕར་བཞག་ཐབས་མེད༔ བསད་རྟགས་དོན་སྙིང་ད་ལྟ་ཡོད༔ དུས་ལ་བབ་པོ་ས་མ་ཡ༔ ཟློག་སྔགས་ནི། ཧཱུྃ༔ གཞན་ཡང་བཟློག་ཅིང་བསྒྱུར་བ་ནི༔ ཡས་ཀྱི་བདུད་གཡོས་མས་ཀྱི་སྲི་ཡང་ཟློག༔ ལོགས་ཀྱི་བཙན་ཁྲོས་རྒྱལ་པོའི་བཀའ་ཆད་ཟློག༔ ཆོས་ནོར་བོན་ནོར་དམོད་ནོར་ཁ་མཆུ་ཟློག༔ ཕོ་ཡི་ཟ་འདྲེ་མོ་ཡི་གདོན་འདྲེ་ཟློག༔ དར་ཚན་སྡོང་སྐྱེ་སྤྱི་པོའི་ཡ་ག་ཟློག༔ ལྷས་ནེ་བརྒྱད་ ཧྲུ་རྩ་གཅིག་གནོད་པ་ཟློག༔ ཡ་འབྲོག་ལུམ་བརྒྱ་དུག་རྩུ་དགྲ་ལ་ཟློག༔ ལོ་ཀ་ག་ཟླ་ཀ་ག་ཞག་ཀ་ག་ཟ་ཀ་ག་ཟློག༔ མོ་ངན་རྩིས་ངན་ཐན་ངན་ཐམས་ཅད་ཟློག༔ བཞི་བརྒྱ་རྩ་བཞིའི་ནད་རྣམས་ཐམས་ཅད་ཟློག༔ གློ་བུར

བརྒྱད་ ཧཱུྃ་ཧཱུྃ་བཅིག་དགྲ་ལ་བཟློག༔ དུས་མིན་འཆི་བ་རྣམ་བརྒྱད་དགྲ་ལ་བཟློག༔ ཕོ་བདུད་དཔལ་ཁ་གཡས་སུ་སྒྱུར༔ མོ་བདུད་དཔལ་ཁ་གཡོན་དུ་སྒྱུར༔ སྲི་བདུད་དཔལ་ཁ་མཁའ་ལ་སྒྱུར༔ བཟློག་ཅིག་སྒྱུར་ཅིག་མཐུ་མ་ཆུང༔ བཟློག་གོ་ཟླ་པ་ཆེན་གཏོར་མས་བཟློག༔ བསྒྱུར་རོ་ལྟས་ངན་དཔལ་ལ་སྒྱུར༔ ཐུག་སྔགས་བཟློག་སྔགས་བཅས། རོལ་མོ་དྲག་པོ་དམིགས་པའི་ཞབས་དང་བཅས་དགྲ་ཕྱོགས་སུ་འཕང་ངོ། །བསྙེན་ལ་བསྒྲང་བའོ། ཧྲཱི༔ ཁྲད་པོར་སློབ་དཔོན་པདྨའི་བཀའ་སྲུང་བའི༔ བོད་ཁམས་སྐྱོང་བའི་བརྟན་མ་ཆེན་མོ་ནི༔ བདུད་མོ་བཞི་དང་གནོད་སྦྱིན་སྨན་མོ་བཞི༔ འཁོར་དང་ཕྱ་བ་ལྷུབ་ཤེལ་སྐན་སྲུ་དང་བཅས༔ འདི་རིག་ཤེགས་བཀའ་ཡི་གཏོར་མ་འདི་བཤལ་ལྷུ་བཞེས༔ བོད་ཁམས་དཀར་པོའི་ཆོས་ལ་འགོད་པར་མཛོད༔ ཡང་ཟབ་བསྟན་པ་ཕྱོགས་བཅུར་རྒྱས་པ་དང༔ མཐོང་ཐོས་དྲན་རེག་སྨིན་ཅིང་གྲོལ་བར་མཛོད༔ གཙོ་གཙོ

༄༅། །སྤྲུ་སྦྲུ་ཕ་ནན༔ ཞེས་པ་ཞལ་རྒྱ་འབུལ། གཏོར་བྲོ་ནི། ཧཱུྃ༔ སྟོང་གསུམ་སྣོད་ཀྱི་འཇིག་རྟེན་ནས༔ ཞིང་བཅུ་བསྒྲལ་བའི་
གདན་སྟེང་ནས༔ དཔང་དྲག་སྔགས་ཚོགས་བྲོ་བརྡུངས་པས༔ དགྲ་ནི་ཐལ་བར་བརླག་པའི་བྲོ༔ བགེགས་ནི་ཕྱེ་མར་འཐག་པའི་བྲོ༔ རྣལ་
འབྱོར་དམ་སྲི་འདུལ་བའི་བྲོ༔ བར་ཆད་མེད་པར་བརྡུང་བར་བྱ༔ ཨོཾ་སུཾ་བྷ་ནི་སུཾ་བྷ་ནི་ཧཱུྃ་ཧཱུྃ་ཕཊ༔ ཨོཾ་གྲྀཧྞ་གྲྀཧྞ་ཧཱུྃ་ཧཱུྃ་ཕཊ༔ ཨོཾ་གྲྀཧྞ་པ་ཡ་
གྲྀཧྞ་པ་ཡ་ཧཱུྃ་ཧཱུྃ་ཕཊ༔ ཨོཾ་ཨཱ་ན་ཡ་ཧོཿ བྷག་ཝཱན་བིདྱཱ་རཱ་ཛ་ཡ་ཧཱུྃ་ཧཱུྃ་ཕཊ༔ ཧཱུྃ་ཧཱུྃ་ལི་ལི་སྨྲ་སྨྲ་ཡ་ནན༔ གསུམ་པ་གསོལ་སྨོན་ཞུ་བ་ནི། གཏོར་གཞོང་ཀྱི་ནང་དུ་
བཏགས་ལ། ནམོ། དཀོན་མཆོག་རིན་ཆེན་ཙ་བརྒྱུད་བླ་མ་ཡི་དམ་མཁའ་འགྲོ་དམ་ཅན་གཏེར་སྲུང་ཐམས་ཅད་ཀྱི་བདེན་པའི་སྟོབས་ཀྱིས
བདག་ཅག་སློབ་དཔོན་འཁོར་དང་བཅས་པའི་ཚེ་དཔལ་བསོད་ནམས་འབྱོར་སྟོབས་མངའ་ཐང་ཐམས་ཅད་རྒྱས་པར་གྱུར་ཅིག །ཛཾ་ཡ་ཛེ

ཡ་སཏྲ་སཾ་པནྣ་ཤུ་ཀྲི་ཏ་སི་དྡྷི་པུཎྱ་ཀུ་རུ་སྭཱ་ཧཱ༔ ༡ དེ་ནས་ཚེ་ཡི་སྒྲོམ་བཟླས་ཐབས་རིམ་ཟབ་མོ་ལ། རང་དང་མདུན་བསྐྱེད་ཐམ་ལྷ་པདྨ་འོད་འབར་
སྐུ་གསུམ་འཁོར་ཚོགས་དང་བཅས་པ་ལས་གཙོ་བོའི་ཐུགས་ཀར་ཟླ་སྟེང་འོད་ཀྱི་རྡོ་རྗེ་ཐུགས་སྲོག་ཧྲཱིཿས་མཚན་པ། མཐར་ཚེ་ཡི་སྔགས་ཀྱིས་
བསྐོར་བའི་ས་བོན་སྔགས་ཕྲེང་ལས་འོད་ཟེར་སྣ་ཚོགས་སྟོང་འཇིག་ཕྱོགས་མཚམས་སྐོང་བཅུད་འཁོར་འདས་ཀྱི་ཞིང་གནས་ཐམས་ཅད་དུ་ཕོག།
བདག་དང་གཞན་གྱི་ཚེ་གདོན་བགེགས་ཀྱིས་འཕྲོག་བརྐུས་ཞུས་པ་ལ་སོགས་པ་བར་དུ་གཅོད་པ་ཐམས་ཅད་དང་། ས་ཆུ་མེ་རླུང་སྟེ་འབྱུང་
བ་བཞིའི་བཅུད། འཁོར་བའི་སེམས་ཅན་གྱི་ཚེ་བསོད་སངས་རྒྱས་བྱང་སེམས་ཞི་ཁྲོ་རབ་འབྱམས་ཀྱི་གསང་གསུམ་བྱིན་རླབས་ཐམས···
ཅད་འོད་ཟེར་དང་ཐིག་ལེ་སྣ་ཚོགས་པའི་ཚུལ་དུ་བདག་གཞན་རྣམས་ལ་ཐིམས་པས་ཚེ་ཉམས་པ་སོས། ཤ་ཁྲག་དྲོད་དབུགས་ཀྱི་སྐྱོ་བས

༄༅། །ཆོས། འབྱུང་བཞིའི་ཡོན་ཏན་ཐོབ། འཁོར་བའི་ཚེ་དཔལ་ལ་བརླབས། འཆི་མེད་དོ་རྗེ་ཡེ་ཤེས་ཀྱི་ཚེ་ཡི་དངོས་གྲུབ་ཐོད་
ཐོབ་པར་གྱུར། །ཕར་བཞམས་ལ། ཨོཾ་ཨཱཿཧཱུྃ་བཛྲ་གུ་རུ་པདྨ་སིདྡྷི་ཨཱ་ཡུཿཥེ་ཧཱུྃ་ཧྲཱིཿ་ཛཿ ཞི་ཁྲུས་བཟླའོ། གསོལ་བ་བཏབ་པ་ནི། ཧྲཱིཿ དུས་གསུམ་སངས་རྒྱས་
ཀུན་གྱི་ངོ་བོ་ཉིད༔ འགྲོ་རྣམས་མ་ལུས་སྐྱོབ་པའི་དེད་དཔོན་མཆོག༔ ཨོ་རྒྱན་པདྨ་རིག་འཛིན་ཚེ་དཔག་མེད༔ བདག་གི་ལུས་ངག་ཡིད་གསུམ་
བྱིན་རླབས་ལ༔ འཆི་མེད་ཚེ་ཡི་དངོས་གྲུབ་སྩལ་དུ་གསོལ༔ ལན་གསུམ། སྨོན་ལམ་ནི། ནད་རིམས་བཞི་བརྒྱ་རྩ་བཞི་དང༔ རྐྱེན་ངན་ཉི་ཁྲི་
ཆིག་སྟོང་དང༔ ཡེ་འབྲོག་སུམ་བརྒྱ་དྲུག་ཅུ་དང༔ བགེགས་རིགས་སྟོང་ཕྲག་བརྒྱད་ཅུ་སོགས༔ ཚེ་ཡི་བར་ཆད་མི་མཐུན་ཕྱོ་ཀླུ༔
ཐམས་ཅད་བྱང་ཞིང་དག་གྱུར་ཅིག༔ ཚེ་འགུགས་པ་ནི། ཚིག་དོན་རྣམས་གསལ་དེབས་དམིགས་པ་བརྟན་པོས༔ ཧྲཱིཿ ཕྱི་ནི་བུམ་པ་ནང་ནི་བདུད་རྩིས་གང༔

གསང་བའི་དོན་ནི་པདྨ་ཚེ་དཔག་མེད༔ གནས་ལྔར་ཕྱག་མཚན་ལྷ་དང་ཡིག་འབྲུ་འདུ༔ འོད་ཟེར་དཔག་ཡས་ནམ་མཁའ་གང་བར་འཕྲོས༔
ཧྲཱིཿ༔ ཤར་ཕྱོགས་རྡོ་རྗེའི་ལག་ནས་ལྕགས་ཀྱུས་ཁུག༔ ལྷོ་ཕྱོགས་ག་ཤིན་རྗེའི་ལག་ནས་ཞགས་པས་ཁུག༔ ནུབ་ཕྱོགས་ཀླུ་བདུད་ལག་ནས་ལྕགས་
སྒྲོག་ཁུག༔ བྱང་ཕྱོགས་གནོད་སྦྱིན་ལག་ནས་དྲིལ་བུས་ཁུག༔ སྟོད་ཕྱོགས་ཚངས་པ་བརྒྱ་བྱིན་ལག་ནས་ཁུག༔ འོག་ཕྱོགས་དགའ་བོ་འཇོག
པའི་ལག་ནས་ཁུག༔ ཚེ་སྲོག་ཆད་པ་མཐུད་ལ་ཡར་བ་ཁུག༔ གས་པ་སྦྱར་ལ་ཉམས་པ་ཐམས་ཅད་གསོས༔ འོད་ཟེར་དཀར་ལ་འཚེར་ཞིང་
སྣུམ་ལ་འདྲིལ༔ སྤྱི་བོའི་གཙུག་ནས་ལུས་ལ་སི་པ་སི་བ་ཐིམ༔ འོད་འབར་འཆི་མེད་ཚེ་ཡི་དབང་ཐོབ་ཤོག༔ ཨོཾ་ཨཱཿ༔ ཧཱུྃ་བཛྲ་གུ་རུ་པདྨ་སིདྡྷི་ཨཱ་ཡུ་ཥེ
ཧཱུྃ་ཧྲཱིཿ༔ ཅེས་མངོན་དར་ཕྱོགས་དང་བསྐུལ་བས་གཡབ་ཅིང་སྤྱི་བོར་འཇོག་པར་བྱའོ། བཞི་པ་ཚེ་དབང་ལ་བརྟེན་དང་བཅུད་ཀྱི་དབང་གཉིས་ལས། དང་པོ་བུམ་པ་བཏང་བུམ༔ ཀྱུ

༄༅། །གཉིས། དབང་ཆེན་ཐུགས་འོད་ཀྱི་འཁོར་འདས་ཀྱི་ཆོ་ཁྲིན་བཟླས་ཐིམ་སོགས་པ་དང་བཅས་ཅམ་པ་ཐེབས་ཏེ་འདི་སྐད་དོ། ཧྲཱིཿ བུམ་པའི་ངོ་བོ་པདྨ་འོད་འབར་བཞུགས༔ འོད་ཟེར་དཔག་ཡས་ནམ་མཁའ་གང་བར་འཕྲོས༔ ས་ཆུ་མེ་རླུང་བཅུད་རྣམས་རང་མདོག་གསལ༔ ཤ་ཁྲག་དྲོད་དབུགས་ཉམས་པ་སོར་ཆུད་ནས༔ སླར་ཡང་ཟླ་བ་ཡར་ངོ་ཇི་བཞིན་དུ༔ སྟོབས་རྩལ་ཡོན་ཏན་ཚེ་ཡི་དབང་ཐོབ་ཤོག༔ ཨོཾ་ཨཱཿཧཱུྃ་བཛྲ་གུ་རུ་པདྨ་སིདྡྷི་ཨཱ་ཡུ་ཥེ་ཧཱུྃ་ཧྲཱིཾ་ཛཿ སྤྱི་བོར་བཀོད་ཅིང་བུམ་བཅུད་ཞུ་བ་ནི། ཧྲཱིཿ བུམ་པའི་བདུད་རྩི་པདྨ་འོད་འབར་ཞུ༔ འོད་ཟེར་དཔག་ཡས་ནམ་མཁའ་གང་བར་འཕྲོས༔ རྒྱལ་བ་རབ་འབྱམས་རིགས་གསུམ་མགོན་པོ་དང༔ འཇིག་རྟེན་ལོངས་སྤྱོད་མངའ་ཐང་བསོད་ནམས་ཅན༔ ཟག་བཅས་ཟག་མེད་མཐུ་སྟོབས་ནུས་པ་ཀུན༔ དེང་འདིར་བུ་ལ་ཚེ་ཡི་དབང་ཐོབ་ཤོག༔ ཨོཾ་ཨཱཿཧཱུྃ་བཛྲ× བུམ་ཆུ་སྦྱང་། གཉིས་པ་རྫས་ཀྱི་དབང་ཚེ་རིལ་ཚེ་ཆང་ལ།

ཧཱུྃ༔ སྣོད་བྱིན་དུས་གསུམ་སངས་རྒྱས་ཐམས་ཅད་ཀྱིས༔ སྒྲུབ་རྫས་རིལ་བུ་འདི་ལ་བརྟེན་ནས་མཛོད༔ གུ་རུའི་བྱིན་རླབས་རིལ་བུ་''འདུ་འབྲལ་
མེད༔ སྐལ་ལྡན་རིགས་ཀྱི་བུ་ལ་ཟས་སུ་སྨིན༔ དམ་རྫས་ས་མ་སྦྱངས་བཅུད་ལེན་སྙིང་པོར་སྒྱུར༔ ཟ་ཐང་ལོངས་སྤྱོད་ཚེ་ཡི་དབང་ཐོབ་ཤོག༔
ཨོཾ་ཨཱ་ཡུཿཧཱུྃ་བཛྲ༔ རིལ་བུ་ཨུ། ཧྲཱིཿ སྣོད་བྱིན་དྲང་སྲོང་རིག་འཛིན་ཐམས་ཅད་ཀྱིས༔ ཚེ་སྒྲུབ་བདུད་རྩི་འདི་ལ་བརྟེན་ནས་མཛོད༔ རྒྱལ་བའི་བྱིན་རླབས་
བདུད་རྩི་'''འདུ་འབྲལ་མེད༔ སྐལ་ལྡན་རིགས་ཀྱི་བུ་ལ་སྐོམ་དུ་སྨིན༔ ཕྱི་ནང་བྱང་སེམས་ཁམས་རྣམས་འཕེལ་ཞིང་རྒྱས༔ བདེ་དྲོད་རང་འབར་
ཚེ་ཡི་དབང་ཐོབ་ཤོག༔ ཨོཾ་ཨཱ་ཡུཿཧཱུྃ་བཛྲ་གུ་རུ༔ བདུད་རྩི་སྨད། གོ་བགོ་ཞིང་རྒྱས་གདབ་པའོ། ལུས་ལ་རྡོ་རྗེའི་གོ་ཁྲབ་བགོས་པས་ཐོད་འཁྲིལ་ལོ་བ'''
ཅིས། ཀྱང་མི་ཤིགས་པའི་རང་བཞིན་དུ་གྱུར༔ ཨོཾ་བཛྲ་རཀྵ་རཀྵཾ་ཧཱུྃ༔ བཟླས་ཀས་པའི་མེ་ཏོག་ཀྱི་སོར་བཀོད། རྒྱ་གྲམ་གཉིས་ལྡན་བཞག་ནས་རྡོ་རྗེ་གསུམ་དུ་བསྟན

༄༅། །པར་མཚོམས་ལ། ཧྲཱིཿ དང་པོ་ཆོས་ཀྱི་དབྱིངས་ཀྱི་རྒྱུཿ གཉིས་པ་ཐབས་དང་ཤེས་རབ་རྒྱུཿ གསུམ་པ་སྐུ་གསུང་ཐུགས་ཀྱི་རྒྱུཿ བཞི་པ་ཡེ་ཤེས་བཞི་ཡི་རྒྱུཿ ལྔ་པ་རིགས་ལྔའི་སངས་རྒྱས་རྒྱུཿ དྲུག་པ་བཅོམ་ལྡན་ཐུབ་དྲུག་རྒྱུཿ བདུན་པ་སངས་རྒྱས་རབས་བདུན་རྒྱུཿ ཕྱག་རྒྱ་བརྒྱད་ཀྱི་རྒྱས་གདབ་པའོཿ སྔོན་ལ་མཎི། ཨོཾ་འཁྲུལ་པ་རང་གྲོལ་ཞི་བ་རྡོ་རྗེའི་སྐུ་ཉིད་སྐྱེ་འཆི་བྲལཿ ཚངས་པའི་གསུང་ནི་སྐྱེ་མེད་རྟག་པ་བརྗོད་པའི་གསུངཿ སྤྲོས་བྲལ་ཐུགས་ཉི་ངང་ལ་བཞུགས་འགྱུར་བ་མེད་པའི་ཐུགསཿ ཨཆི་མེད་དཀྲ་གསུང་ཐུགས་དང་ཡང་དག་ལྡན་པ་ཡིཿ ཨཆི་མེད་པདྨ་འབྱུང་གནས་འོད་དཔག་མེདཿ སྐུ་གསུང་ཐུགས་ཡོན་ཏན་ཕྲིན་ལས་འགྲུབ་གྱུར་ནསཿ ནད་གུ་ཅག་ཚོ་དང་སྐྱབ་པ་བསམ་ཐར་ཕྱིན་ནསཿ རླབས་ཆེན་འགྲོ་བའི་དོན་ལ་སྤྱོད་བར་ཤོགཿ དེ་ནས་རྗེས་ཀྱི་ཐུན་བཟླུ་བར་གཏང་རས་གཏོར་ཏུ་མཆོད་པར་མོས་ནས། ཨོཾ་ཨཱཿཧཱུྃཿ མཆོད་འོས་ཕྱི་ནང་སྣོད་བཅུད་ཀུནཿ བློ་ཡིས་སྤྲུལ་ལམ་ལྷུན་གྱིས་གྲུབཿ ཏིང་འཛིན

ཡ་ཉམ་ཧེ་ཏ་ཚེན་པོ་རྩ༔ དགོན་མཆོག་སྤྱི་འདུས་སྒྲུབ་པར་འབུལ༔ གུ་རུ་དེ་ཝ་ཌཱ་ཀི་ནི་ས་པ་རི་ཝཱ་ར་ཨརྒྷཾ་པཱདྱཾ་པུཥྤེ་དྷཱུཔེ་ཨཱ་ལོ་ཀེ་གནྡྷེ་ནཻ་ཝི་དྱ་ཤབྡ་པྲ་ཏཱིཙྪ་ཡེ༔ ཧྲཱུཾ་མ་ཧཱ་པཉྩ་ཨམྲྀ་ཏ་ར་ཀྟ་བ་ལིཾ་ཏ་ཁཱ་ཧི༔ བསྐང་བའོ། ཧཱུྃ༔ རྒྱལ་བ་ཐམས་ཅད་ཡེ་ཤེས་སྒོར་འདུ་གཅིག༔ ཆོས་ཉིད་ངང་ལ་འཆི་ཕུགས་མི་མངའ་ཡང་༔ ཐབས་མཁས་གང་འདུལ་སོ་སོའི་སྣང་སྟོན་པ༔ ཐུགས་རྗེས་སྤྲུལ་བསྒྱུར་འཇིག་རྟེན་ལ་ཕྱག་འཚལ་ལ་བསྟོད༔ བསྟོད་པར་འོས་པ་ཐམས་ཅད་ལ། །ཨིད་ཧུ་ལ་ཀུན་ཀྱི་གྲངས་སྟོང་ཏྲོ། །ཞེས་བརྟུད་པ་ཡིས་རྣམ་ཀུན་ཏུ། །མཆོག་ཏུ་དང་ལས་ཕྱག་འཚལ་བསྟོད༔ ཅེས་བསྟོད་ནས། ཡི་གེ་བརྒྱ་པ་བརྗོད་ནས་ནོངས་པ་… བཤགས། །དེ་ནས་བཟོད་གསོལ་བ་ནི། ཧོཿ དགོངས་སུ་གསོལ་ལོ། །བདག་ཅག་ལས་དང་པོ་པ་སྟོང་པའི་དུས་ཀྱི་སེམས་ཅན་དབྱེར་པས། རྒྱལ་བ་དགོན་… མཆོག་སྤྱི་འདུས་ཀྱི་ཆོ་ག་འདི་རྣམས་ལ་ལྷག་ཆད་འགལ་འཁྲུལ་སྐྱོན་དང་ཕྲག་རྒྱ་ཚིག་དོན་གོང་འོག་འཁྲུགས་པ་ལ་སོགས་པ་ཉེས་ལྟུང་དྲི་མ་ཅི་མཆིས།

༄། ཙི་སྨ་ཆེས་པ་ཐམས་ཅད་བྱང་ཞིང་དག་ནས་མཆོངས་པའི་དངོས་གྲུབ་ཆེན་པོ་བདག་ལ་སྩོལ་དུ་གསོལ༔ དངོས་གྲུབ་བླང་བ་ནི།
ཨོཾ་ཨཱཿཧཱུྃ༔ བདག་གཞན་སྣ་མེད་ཚོགས་མཆོད་འདི་དག་གིས༔ སྡིག་སྒྲིབ་ཉམས་ཆགས་མ་ལུས་...... ཀུན་བྱང་ནས༔ ཚེ་འདི་ཉིད་ལ་རིག་འཛིན་མཆོག
གྲུབ་ཅིང༔ ཕྲིན་ལས་རྩལ་དབང་བཞི་ཕྲིན་རྣམས་མཐུ་ལྡན༔ སྐུ་གསུང་ཐུགས་ཀྱི་དངོས་གྲུབ་སྩོལ་དུ་གསོལ༔ ཀཱ་ཡ་ཝཱཀྐ་ཙིཏྟ་སིདྡྷི་ཧཱུྃ༔ བསྔོ་བ
ནི། ཨོཾ་ཨཱཿཧཱུྃ༔ སྐྱབས་མེད་དམ་གཉེན་མེད་འགྲོ་བ་འདི་དག་ཀུན༔ འཁོར་བའི་འཁྲུལ་འཁོར་ཀུན་ཏུ་བཟི་གཞི་རྗེ་ཆད་ལ༔ རྟེན་འབྲེལ་བཅུ་གཉིས་ཤིང་རྟ
ལྟ་བུ་ཡིས༔ འཕང་ལོ་འཁྲུལ་བསྐྱར་དུ་ཞིག་གྱུར་ཅིག༔ བླ་མེད་རྫོགས་པའི་བྱང་ཆུབ་བསྒྲུར་ཐོབ་ཤོག༔ དེ་ནས་ཤིས་བརྗོད་ནི། ཨོཾ་ཨཱ་ཧཱུྃ༔ ཤེས
བྱའི་དོན་ལ་མ་རྨོངས་པའི༔ བླ་མ་དམ་པའི་བཀྲ་ཤིས་ཤོག༔ གང་ལ་བསམ་པ་དོན་ཡིས་འགྲུབ༔ ཡི་དམ་ལྷ་ཡི་བཀྲ་ཤིས་ཤོག༔ སྐྱུ

གསུང་ཐུགས་ཀྱི་རྣ་ག་ཡ༔ ཐུགས་རྗེ་ཆེན་པོའི་བཀྲ་ཤིས་ཤོག༔ རྫོགས་རིམ་བསྡུ་བར་ཏིང་འཛིན་གསལ་འདེབས་པ་ནི། ཨོཾ་ཨཱཿཧཱུྃ༔ སྣོད་བཅུད···
སྣང་སྲིད་ཐམས་ཅད་ཀྱུད༔ སྒྱུ་ལུས་གཞལ་ཡས་ཁང་དུ་བསྡུ༔ དེ་ཡང་ཡས་མར་འོད་དུ་ཞུ༔ ཐུགས་ཕྲེང་གསེར་གྱི་རྡོ་རྗེར་བསྡུ༔ དེ་ཡང···
འཇའ་འཇམ་ཆུ་ཕུར་ཁྲིར༔ དམིགས་མེད་དཀྲུ་ཡན་ལྷུག་པར་བཞག༔ རང་བཞིན་དབྱིངས་རིག་མ་བུ་འདྲེས༔ གདོད་མའི་ཀུན་བཟང་ངང་ཀློང་ལ་བབ·····
འགྱུར༔ དེ་ནས་སླར་གཟུགས་སྐུར་ལྡང་ཞིང་རྒྱུན་སྤྱོད་ནི། ཨོཾ་ཨཱཿཧཱུྃ༔ གཟུགས་སྣང་ཐམས་ཅད་གསལ་སྟོང་ལྷ་ཡི་སྐུ༔ སྒྲ་གྲགས་ཐམས་ཅད་བརྗོད་བྲལ་
སྔགས་ཀྱི་སྒྲ༔ དྲན་རྟོག་ཐམས་ཅད་རང་བཞིན་ངོས་བཟུང་བྲལ༔ དམིགས་མེད་ཁྱབ་བདལ་ལྷུན་གྲུབ་ཆེན་པོར་རྫོགས༔ ཞེས་པའི་རྒྱུན་སྐྱོང་བཞིན་པར
སྤྱད་ཀྱི་བསྔོ་སྨོན་སོགས་རྒྱས་བསྡུས་མཁྱེན་སྐྱོང་ནས་མཛད་པས་འཕྲུལ་སོ།། དེ་ལྟར་ཡང་ཟབ་དཀོན་མཆོག་སྤྱི་འདུས་ཀྱི་ལས་བྱང་། རིག་འཛིན་ཆེན་པོ་འཇའ་ཚོན་སྙིང་པོ་ཉིད

ཀ

༄༅། །ཁྲིམ་ཟབ་པ་གཏེར་ནས་གདན་དྲངས་པའི་ལས་ཚོགས་ཀྱི་དག་འཛིན་ཁྲིགས་རིམ་འཕྲིན་པོའི་ཆོ་ག་འདི་ལ། རབ་གནས། ཚེ་སྒྲུབ། སྦྱིན་སྲེག །ཚེ་ཡི་
དབང་རིམ། གཤིན་པོ་རྗེས་འཛིན། ཚོགས་བརྒྱ། ཚོ་སྒྲུབ། གཏོར་ཟློག་སོགས་ལས་རིམ་གང་དགོས་ཀྱི་གཞུང་ལ་མ་བོ་ཞིག། དོན་གཉེར་བ་ཞལ་ཡི་དགོངས་བཞེད་བཞིན།
ངག་དབང་ཀུན་དགའ་བསྟན་པའི་ཉིན་བྱེད་ཀྱིས་འཇོམ་ཆ་ཁ་བསྐང་སྦྱོར་བསྡེབས་པས་སུ་མཛད་འདུག་པ་བདེ་ཆེན་གསུང་རྒྱུན་བཀླགས་ཚོག་མ་ཀུན་ལ་ཕན་པའི་ཆེད་དུ་བཀོད་པའོ།། །།
བ་ཅི་ཏ་ཚེ ཨཱཿ བསྐྱོད་དུ་བགྲོད་པའི་སྒྲོན་ལམ་རིག་པ་འཛིན་པའི་ཤིང་རྟ་བཞུགས་སོ།། ༄ ཨོཾ་ཨཱཿཧཱུྃ་བཛྲ་གུ་རུ་པདྨ་སིདྡྷི་ཧཱུྃ། མི་ཤིགས་པ་ཐིག་ལེ་ཆེན་པོའི་ཡེ་ཤེས
ཧཱུྃ། །འོད་གསལ་གཉུག་མའི་མཁའ་དབྱིངས་དྭངས་པའི་ངོས། །ཟུང་འཇུག་དབང་པོའི་གཞུ་ཚོན་ལྟར་ན་ཉམས་སྣང་བའི། །རང་བཞིན་སྤྲུལ་པའི་ཞིང་
ས་ཆོག་པདྨ་འོད། །ཆོས་ཉིད་མ་བཅོས་ལྷུན་བཟང་འཇའ་ཟེར་ཐིག་ལེའི་ཀློང་། །ཉམས་སྣང་གོང་འཕེལ་གཞལ་ཡས་མེད་དཔག་ཆེན་པོར། །རིག་པ་ཚད་ཕེབས་

དཔའ་བོ་ཌཱ་ཀིའི་ཚོགས། །ཆོས་ཟད་བློ་འདས་རྡོ་རྗེའི་གླུ་གང་བསྒྲུབས། །དེ་དབུས་གདོད་མའི་མགོན་པོ་འོད་མཐའ་ཡས། །སྐྱི་རྗེའི་གཏེར་ཆེན་ཕྱུག་ན་པདྨ་དང་། །སྐུ་གསུམ་ཀུན་འདུས་འཆི་མེད་ཐོད་ཕྲེང་རྩལ། །གང་འདུལ་སྤྲུལ་པའི་མཚན་མཆོག་བརྒྱད་ལ་སོགས། །མཚན་དང་སྐུ་ཡི་རྣམ་རོལ་མཐའ་ཀླས་པ་ཡི། །སྒྱུ་འཕྲུལ་དྲྭ་བ་ཆེན་པོའི་སྣ་ཚོགས་དེར། །བདག་གཞན་མཁའ་ཁྱབ་ཡིད་ཅན་རྒྱ་མཚོ་ཀུན། །ཚེ་འདི་འཕོས་མ་ཐག་ཏུ་སྐྱེ་བར་ཤོག །དེར་ཡང་རིག་འཛིན་རྣམ་བཞིའི་གསེང་ལམ་ལ། །བརྟེན་ནས་སྐུ་དང་ཡེ་ཤེས་རྒྱ་མཚོའི་དངོས། །མཚོ་སྐྱེས་བླ་མའི་གོ་འཕང་མྱུར་དུ་ཐོབ་ནས། །རང་གཞན་དོན་གཉིས་ལྷུན་གྱིས་གྲུབ་པར་ཤོག། ཅེས་པའང་རིག་འཛིན་གྱི་བརྩོན་པ་འཇམ་དབྱངས་མཁྱེན་བརྩེའི་དབང་པོས་བརྗོད་པ་སརྦ་མངྒ་ལཾ།། ༄ ཨོཾ་སྭསྟི། མཚོ་སྐྱེས་རྒྱལ་བ་གཉིས་པའི་ཐུགས་ཀྱི་བཅུད། །ཡང་ཟབ་དགོངས་མཆོག་སྤྱི་འདུས་གླེགས་བམ་འདི། །བསྟན་འགྲོ་ཡོངས་ལ་ཕན་བདེ

༄༅། །སྨྲོ་ལ་བཞི་ཆེད། །རང་ལུང་རྡོར་འཛིན་སྤུ་ཞབས་ཏྲག་བསམ་པར་གྱི་རྡུ་འཛིན་འབྲིགས་པ་ལས། །ཞི་ཁྲོ་འཆོས་ཚར་ལ། །འཕང་མེད་བྱང་ཆུབ་སེམས་ཀྱི་ཐུ་བུ་འབྱུང་ངས། །མི་སྤྱད་མཚམས་སྦྱོར་གྱིས། །སྐུ་གསུམ་འབྲས་བུ་བདེ་བླག་མྱུར་ཐོབ་ཤོག། དགེའོ།། ༎ ཨོཾ་སྭ་སྟི་ཧྲཱིཿ

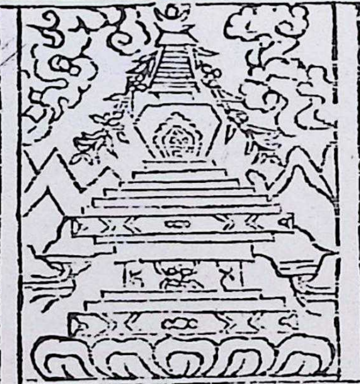

༄། སྒྲིབ་གྲོལ་བྱང་ཆེན་ཆོས་སྐུ་རྟེན

ཚེ་དབང་གིས། །སྨོན་གོམས་ཐུགས་བསྐྱེད་ཀུན་གསལ་ཡངས་པ་ལ། །རྟག་ཏུ་འབབས་པ་ཡིས། །ས་ཕྱུར་མཁའ་མཉམ་གདུལ་བྱའི་ཞིང་ས་ཉེར་འཚེ་སད་སེར་ཀུན་དང་བྲལ། །བྱམས་རྗེའི་ལོ་ཏོག་ཚོགས་བཟང་སྨིན་ཕུར་འདི་རྒྱལ་གྱི་ཞིང་དུ་རྟེན་དུ་བཞུགས།། དགེའོ། །དགེའོ། བཛྲ་ཡེ་སྭཱ་ཧཱ།

༄༅། །སྦྱོར་ཐུན། ཕ་ཞི་བ་ནི། རང་ཉིད་པད་འབྱུང་ཐུགས་སྲོག་ཧཱུྃ་བཅས་དཀར། །སྤྱི་བོར་པད་དཀར་འདབ་མ་སོ་གཉིས་ལྟེར། །ཟླ་སྟེང་ཨོཾ་མཐར་སྔགས་སུ་འཕྲེང་འོད་ཟེར་དཀར། །རྒྱུད་བསྐུལ་ལྷུས་བསྐྱེད་སྡིག་སྒྲིབ་འཇིགས་བརྒྱད་ཞི། །སྣོད་བཅུད་རྡོ་རྗེ་སེམས་དཔའི་ཞིང་དུ་སྒྱུར། །བཛྲ་གུ་རུ་ཙི་ཤ་མ་ཧ། ཨོཾ་ཤཱནྟིཾ་ཀུ་རུ་ཡེ་སྭཱཧཱཿ ནད་གདོན་+ རྒྱས་པ་ནི། རང་ཉིད་པད་འབྱུང་ཐུགས་སྲོག་ཧཱུྃ་བཅས་སེར། །སྤྱི་བོར་པད་སེར་འདབ་མ་ཉེར་བཞི་པའི་ལྟེར། །རིན་ཆེན་ཟླ་མཚན་སྔར་འཕྲེང་འོད་ཟེར་སེར། །རྒྱུད་བསྐུལ་ལྷུས་བསྐྱེད་ཚོགས་གཉིས་འབྱོར་དགུ་རྒྱས། །སྣོད་བཅུད་རིན་ཆེན་སེམས་དཔའི་ཞིང་དུ་སྒྱུར། ། ཧཱུྃ་པུཥྚིཾ་ཀུ་རུ་ཡེ་སྭཱཧཱཿ ཚེ་དང་བསོད་ནམས་+ དབང་ནི། རང་ཉིད་པད་འབྱུང་ཐུགས་སྲོག་ཧཱུྃ་བཅས་དམར། །མགྲིན་པར་པད་དམར་འདབ་མ་བཅུ་དྲུག་ལྟེར། །ཉི་སྟེང་ཧྲཱིཿམཐར་སྔགས་འཕྲེང་འོད་ཟེར་དམར། །རྒྱུད་བསྐུལ་

ཏུས་བསྐྱེད་འཁོར་འདས་ཞོལ་བཞིས་བརྒྱུས། །སྟོང་བཅུད་པདྨུ་སེམས་དཔའི་ཞིང་དགྲུར། །ཧྲཱིཿཕཾ་ཤཱི་ཀ་རུ་ཡེ་སྭཱ་ཧཱཿ རྒྱལ་བའི་ཐུགས་སུ་ཧཱུྃ× དྲག་པོ་མི། རང་ཉིད་པད་འབྱུང་ཐུགས་སྒྲོག་ཧཱུྃ་འཚས་མགྲིན། །གསང་བར་པད་ཕྲེང་འདུ་བམ་ཏེར་བརྒྱུད་ཀྱེར། ། རལ་གྲི་ཧཱུྃ་མཚན་ཟླ་གུགས་འཕྲེང་ངེ་རེ་ཞལ། །ཆུ་དབང་སྐུ་ལ་ཏུས་བསྐྱེད་དགྲ་བགེགས་རྡུལ་ཕྱེ་བརླག། །སྟོང་བཅུད་ལྔ་ཀྱི་སེམས''' དཔའི་ཞིང་དུ་སྒྱུར། །ཧཱུྃ་མཱ་ར་ཡ་ཡཿ དམ་སྲི་འབྱུང་པོ་×××

༢

ག་ཅིག་

༄། །ཡང་ཟབ་དཀོན་མཆོག་སྤྱི་འདུས་ཀྱི་གནས་ལུང་ཚོགས་ལས་ཀྱི་སྒྲི་བ་ར་་་
ཐམས་ཅད་ཞི་བར་བྱེད་དང་སྐུ་གསུམ་སྒྱུར་ལམ་ཞེས་བྱ་བ་བཞུགས་སོ། །

༄༅། །བླ་མ་དང་བཅོམ་ལྡན་འདས་པདྨ་འབྱུང་གནས་ལ་ཕྱག་འཚལ་ལོ། །རྒྱལ་བ་དུ་ཨ་རི་མ་ཏྲེ་ན་བཛྲེ་ནུས་པ་ཡི། །ཚར་ཡང་མི་ཟོད་ང་རིས་རྒྱས་ཕྱོ་རྒྱན་ཏེ། །གདགི་ཟབ་ལམ་གདམས་པའི་སྙིང་པོ་འདིར། །པཇྙེ་ནན་ནས་རིགས་རྡུགས་ཀྱའི་ཡོར་བ་སྒྲོལ་བར་པ་རྟེན། །བདག་དང་གཞན་གྱིས་བསྡུས་ཤིའི་འགྲོ་བ་ཀུན་ལ་ཕོར་བཅུ༔ ཁའི་མཚོ་ཆེན་ལས་ཨ་ངོན་པར་སྒྲོལ་ཞིང་ཉིག་སྒྲིབ་ཐམས་ཅད་རྣམ་པར་སྦྱངས་ཏེ་བདེ་ཆེན་ཐར་པ་མཆོག་ལ་འབྱུར་བར་རིགས་པའི་འཕྲིན་དུ་ཀ་དམས་པའི་དིར་འབད་བྱ་རྡུ་སྟེ། ཙོ་རྡུ་ཀྱིག་སེམས་ཉི་འོག་ནས་འབྱུང་བ་ལྷར་ཚོགས་ཀྱི་རྫུ་དུས་ལ། སྤྱི་འདུས་ལས་བྱང་རྒྱས་བསྡུས་པ་དང་རིགས་ཀྱི་བདག་པསྐྱེད་རྫོགས་དུ་འཕྲོ་བའི་སྦྱིན་སྲེག་ཏུ་ཡས་བསལ་ཆུ་རྒྱུ་བ་བཞི། ཧཱུྃ་ལས་བྱུང་བའི་སྔོ་དང་བཟང་ནང་། །ཨཱཿལས་བྱུང་བའི་པད་དུ་ཉི་ཟླ་མཆོག །ཞེས་སེ།

༄༅། །དག་ཁྱད་འདོད་ཡོན་དུ། །མངོན་པར་བསྒྱུར་བྱེད་ནུས་ལྡན་གྱུར། །ཨོཾ་ཨཱཿཧཱུྃ། །ཆུ་དབུས་གྲོ་ཆེན་བདུད་རྩི་འཁྱིལ། །
ཐུགས་ཀར་སྔགས་བསྐོར་དོན་གཉིས་བྲམ། །བདུད་རྩི་འི་རྒྱུན་བབས་དབྱེར་མེད་འདྲེས། །ལས་ཀུན་བྱེད་པའི་རྫས་མཆོག་གྱུར། །ཨོཾ་བཛྲ་ཨ
མྲྀ་ཏ་ཧཱུྃ་ཕཊ། གང་མང་བཟླས། བརྟེན་བསྐྱེད་ནི། ཨོཾ་བཛྲ་ཨ་མྲྀ་ཏས་བསངས། ཨོཾ་སྭ་བྷཱ་ཝ་ཤས་སྦྱངས། སྟོང་པ་ཉིད་དུ་གྱུར་པའི་ངང་ལས་པདྨ་ཟླ་གདན་གྱི་
སྟེང་དུ། མིང་བྱང་ནྲྀ་ལས་ཚེ་འདས་གཟུགས་རྟེན་གྱི་རྣམ་པ་ཡོངས་སུ་གསལ་བར་གྱུར། རྣམ་ཤེས་དགུགས་པ་ནི། ན་མོ་རྩ་བརྒྱུད་བླ་མ་ཡི་
དམ་མཁའ་འགྲོའི་ཚོགས། །རྒྱལ་བ་སྤྱི་འདུས་བཀའ་བདེན་བདེན་པའི་མཐུས། །ཚེ་འདས་རྣམ་ཤེས་ཁམས་གསུམ་རིགས་དྲུག་པ།།

གདན་གནས་ཀྲུང་དཀར་རྩེ་ཀ་འདི་རུ་མཆིས་ནས་བྱུར། །ཧཱུྃ༔ མི་ཐྲ་ཚེ་འདས་ལྷ་བུང་ལས་འདས་ཏེ། །ཕ་རོལ་གནས་སོང་རྟེན་འདིར་རྣམ་ཤེས་ཚོགས། །འཁོར་བ
ཡོངས་སྒྲ་དབྱང་དང་བླ་མ་ལ། །མོས་གུས་བསྐྱེད་ལ་དྲན་པ་གཞན་པར་གྱིས། །ཨོཾ་བཛྲ་ཨཱ་ཀརྵ་ཡ་ཛ༔ ཛ༔ ཧཱུྃ་བཾ་ཧོ༔ རྣམ་ཤེས་ཨ་སྦུང་གི་རྣམ་པས་རྟེན་ལ
ཐིམ་པས་སྦྱང་བཀྲ་ནས་སྐྱེ་མཆེད་ཡོངས་སུ་གནས་པར་གྱུར། སྡུག་ལས་བའི་རིམ་པ་དགེ་སློགས་སྦྱང་བཟུ། ཨོཾ་ཨཱཿ༔ ཧུ་ས་རྦ་ཛྙཱ་ན་ཙཱ་ཁྱཱ་པ་ཀ་ཏྲ་ཏ་ཧྲ་ཏི། ལན་གསུམ།
བཛྲ་རྡོ་ལ་མ་ཏྲཾ་སྭོ་ཧྲ་ཧཱུྃ་ཕཊ། ལན་གསུམ། ཧཱུྃ༔ རང་ཉིད་པདྨ་དྲག་པོའི་ཏིང་ངེ་འཛིན་གསལ། །ཐུགས་ལས་ཕྲོ༔ ཚོགས་ཕྱག་མཚན་མེ་འོད་འཕྲོས། །ཚེ་འདས
སྒྲིབ་གི་ལན་ཆགས་བསྐྱེགས་པའི་བགེགས། །འཆི་བདག་འབྱུང་པོ་གླུད་གཏོར་འདི་ཡོངས་ལ། །འདི་རུ་མ་འདུག་གྱུར་བཞོད་ནོར་དུ་དེངས། །བཀའ་ལས་འདས
ཉ་ཧུ་ལ་དུ་བསྣགས་པར་བྱེད། །ཨོཾ་སུམྦྷ་ནིས་བཟླད། །ཐིག་འགྱུར་བཞི། ཧཱུྃ༔ ཚེ་འདས་སྡིག་སྒྲིབ་བག་ཆགས་བཅས་པ་ཀུན། །སྙིང་གར་ཀྱི་ཡིག་ནག་པོའི་རྣམ་པ་ཅན། །རྣ་ནོར

༄༅། །སྡིག་པའི་གཟུགས་བརྙན་ཏི་ལ་ལ་ཕིམ། །མདུན་གྱི་ཧཱུྃ་མཐིང་ཞལ་དུ་སྦྱངས་པར་གྱུར། །ཨོཾ་ས་ཙ་པུཾ་ཕཾ་ད་ཧ་ན་བཛྲ་ཡེ་སྭཱ་ཧཱ། ལན་གསུམ་
ཀྱིས་ནུ་ར་མེ་ཧཱུྃ་མཐོང་བསྒོམས་པའི་ཞལ་དུ་སྦྱངས་ནས། ལྕགས་ཀྱུ་མཆར་རོ་བར་བསམས་ཏེ་ཆུ་ར་བླུགས། རིགས་དྲུག་ཧྲཱུྃ་ཀྱི་བཅིངས་བོན་བཀའ་ཆགས་དང་བཅས་པ་སྦྱངས་ནས་ཁྲིན་
ཆང་ལ་སྔ་བཙན་བཞི། ཚེ་འདས་ཀྱི་སྤྱི་བོར་ཨཿ ལྟག་པར་སུཿ སྙིང་ཁར་ནྲྀཿ ལྟེ་བར་ཏྲིཿ གསང་གནས་སུ་པྲེཿ རྐང་མཐིལ་དུ་དུཿ རྣམས་གསལ་ལ་བ་ཡེ་ཤེས་ཀྱི་
འབྱུང་བས་དམིགས་མེད་དུ་སྦྱངས་པའི་གནས་སུ་འཿ ཨཿ ཧཿ ཤཿ སཿ མཿ སྦྱངས་བྱེད་ཡི་གེ་དྲུག་གསལ་ལ་ཞིང་དུ་ངས་པའི་འོད་ཀྱིས་རིགས་དྲུག་ཏུ་སྐྱེ་བའི་རྒྱུ་དང་འབྲས་
བུས་བོན་བཀའ་ཆགས་དང་བཅས་པ་ཡོངས་སུ་སྦྱངས་པར་གྱུར། ༈ སོ་སོའི་སྙིང་དབུས་རིག་པའི་ཡེ་ཤེས་ཀྱི། །རཾ་ཡཾ་ཁཾ་གསལ་ལ་བདག་ཉིད་ཐུགས་རྗེ་དཀྲིས། །འབྱུང་
བའི་ཡི་གེ་བསྐུལ་བའི་མེ་ལྕེ་རྒྱས། །རིགས་དྲུག་ས་བོན་བསྲེགས་གཏོར་སྦྱངས་པར་གྱུར། །བདག་གི་སོ་སོ་རིགས་ལྷ་ཡབ་ཡུམ་གསལ་ལ། །མཉམ་སྦྱོར་ཐུང་

འཛུག་ཙོད་འཕྲོས་པ་དེ་ནི་བྱིན་གྱིས། །རིགས་ཀྱི་བུ་འདི་འདི་ཚེ་རབས་ཁྲོ་གྲུ་མེད་ནས། །བསགས་པའི་སྡིག་སྒྲིབ་ཉོན་མོངས་ཀུན་དག་ནས། །དམྱལ་བ་ཡི་དྭགས་དུད་འགྲོ་ལྷ་མི་ནང་ལྷ། །མི་ཡི་སྡུག་བསྔལ་སྐྱེ་སྒོ་བཅད་པར་གྱུར། །ཨོཾ་ཨཱཿཧཱུྃ་བཛྲ་གུ་རུ་ ཨ་སུ་ནྲི་ཏྲི་པྲེ་ཏ་ཀྲུ་ཧྣ་ཙཀྲ་ ཤོ་ཤ་ཡ་ཕཊ། ཤཱནྟིཾ་ཀུ་རུ་ཡེ་སྭཱ་ཧཱ། ཧྲཱིཿ ཡུངས་འབྲུས། རྟེན་ལ་ཁྲུས་བྱ་བའི། རྒྱལ་བ་རྣམས་ཀྱི་སྐུ་གསུང་ཐུགས་མཆོག་ལ། །ཉོན་མོངས་བག་ཆགས་སྒྲིབ་པ་མི་མངའ་ཡང་། །ཚེ་འདས་སྒོ་གསུམ་སྒྲིབ་པ་དག་པའི་ཕྱིར། །དག་བྱེད་ཡིད་བཞིན་ལྷ་བབས་ཁྲུས་མཆོག་འབུལ་བར་བགྱི། །ཨོཾ་སརྦ་ཏ་ཐཱ་ག་ཏ་ཨ་བྷི་ཥེ་ཀ་ཏེ་ས་མ་ཡ་ཤྲཱི་ཡེ་ཧཱུྃ། དྲི་མེད་ལྷ་གོས་པཉྩ་ལི་ཀ་ཡིས། །འཕྱི་ཞི་ང་ངེ་ཀ་འཛམ་མ་'''གོས་ཀྱིས་བཀྲུན་པར་བགྱི། །ཨོཾ་ཧཱུྃ་ཏྲཾ་ཧྲཱིཿཨཱཿ ཀཱ་ཡ་བི་ཤོ་དྷ་ན་ཡེ་སྭཱ་ཧཱ། ཨོཾ་བཛྲ་ཝསྟྲ་ཡེ་སྭཱ་ཧཱ། ཁྲུས་ཆུ་དེ་ཉིད་བུམ་པར་བླུགས་ནས་ཁྲུས་བྱ་བ་ནི༑ ཡི་ད་ཙོང་དག་བྱེད་བཀླ་ལྷ་ཡི་ཆབ། །དཀྱིལ་འཁོར་རང་བཞིན་ཟག་མེད་བདུད་རྩིའི་རྒྱུན། །ཁྲུག་ཆུ་ཡི་ཤེས་བུམ་པ་པ་བཟང་པོའི་ཁྲུས། །དམིགས་ཡུལ་

ཁ
༣༡

༄༅། །ཚེ་འདས་སྒྲིབ་ཚོགས་དག་གྱུར་ཅིག །ཡིག་བརྒྱ་དང་བཛྲ་གུ་རུ་བརྗོད། བདེན་པས་དུག་བཅོམ་པ་ནི། དཀོན་མཆོག་རིན་ཆེན་གསུམ་གྱི་བདེན་པ་འདི་མཐུས། །འཇིག་རྟེན་གསུམ་གྱི་ཉོན་མོངས་དུག་གསུམ་བཅོམ། །དམིགས་ཡུལ་ལས་སྒྲིབ་མ་རིག་དུག་གསུམ་ཚོགས། །བྱིན་རླབས་བདེན་པས་སྦྱངས་ཏེ་དག་པར་གྱུར། །ཀུ་ཤས་བྲབས་ཚུལ་ལ་དང་འབྱུང་བའི་དུག་གི་བག་ཏུ་སྦྱངས་བ་ནི། འབྱུང་བས་ཆུ་མེ་རླུང་ནམ་མཁའི་ཁམས། །བདག་རང་རྒྱུད་དུག་ལྔའི་མདངས་ཤ་རོ་བ།། རྒྱལ་བ་རྣམས་ཀྱི་ཡུམ་ལྔའི་བྱིན་རླབས་མཐུས། །དུག་བཅོམ་རང་བཞིན་དབྱིངས་ཉིད་དུ་གྱུར་ཤོག །ལཾ་བཾ་རཾ་ཡཾ་ཨེ་ཤུདྡྷེ་སྭཱཧཱ། གོང་གི་རིགས་དྲུག་གནས་སྦྱངས་འདིར་བྱས་ཀྱང་ཆོག །སྐྱབས་སུ་འགྲོ་ཞིང་ཕྱག་འཚལ་བ་ནི། བླ་མ་རྡོ་རྗེ་འཛིན་པ་པདྨ་འབྱུང་། །དཀྱིལ་འཁོར་ལྷ་ཚོགས་ནམ་མཁའ་གང་བ་ལ། །འཁོར་བའི་སེམས་ཅན་བདག་སོགས་སྐྱབས་སུ་མཆི། །ཡེ་ཤེས་ཐུགས་རྗེ་ཅན་ལ་ཕྱག་འཚལ་ལོ། །གནང་གཅོད་བར་དོའི་འཇིགས་པ་གཤིན་རྗེའི་འཕྲང་ །ཉམ་ངའི་གནས་ནས་སྐྱུར་དུ་དྲངས་དུ་གསོལ། །འཇིགས

བསྐི་བཟླ་ང་འཛི་དི་ལས་བསྒྲུབ་ལ་དགོངས་གསོལ། །བདེ་ཆེན་ཐར་པ་མཆོག་ལ་འགོད་མཛད་གསོལ། །དབང་བསྐུར་བཞི། ཧཱུྃ། སྤྲོན་ཚེ་རྒྱལ་བ་རབ་འབྱམས་སྐུ་བཞུམས་དུས། །
བཀྲ་ཤིས་གླུ་གར་རོལ་མོ་བཅས་པ་ཡིས། །དཀྱེད་ཐུམ་པའི་ཁྲུས་མཆོག་གསོལ་བ་ལྷུར། །དེ་བཞིན་ཕ་དེར་ཡ་ང་བདག་གིས་ཁྲུས་བགྱིའོ། །བགེགས་བསྐྲད་པ་
ནི། ཧཱུྃ་ཧཱུྃ་ཧཱུྃ་ཧཱུྃ་བི་ཤྭ་བཛྲ་ཀྲོ་དྷ་ཧ་ཛ་ཡ་མ་ཧཱ་ཡ་ཧན་ཧན་ཕཊ། ཏ་ལ་ཏ་ལ་ཏ་ལ་ཧཱུྃ། མཎྜལ་ཕུལ། མགོན་པོ་ཡི་ཞབ་ཏན་ཟུན་ཀོར་གཞོན་པ་པོ། །ཕྱད་ག་དང་དམིགས་
ཡུལ་རྣམས་ལ་དགོངས་སུ་གསོལ། །འཇིགས་སྟད་ཁ་ལོར་འབྲིགས་དྲུག་དམ་འགྲོའི་ལམ། །དབྱིངས་སུ་བསྒྲུབ་པའི་དབང་བསྐུར་སྩོལ། །སྐྱབས་སེམས་ནི།
བླ་མ་མཆོག་གསུམ་རྩ་གསུམ་བསྡུ་འབྱུང་། །རང་གི་རིག་པའི་ག་ཤིས་ཕྲོག་མཉམ་ཉིད་སྐྱོང་། །སྐུ་གསུམ་རྡོ་རྗེ་རྫོགས་པར་བཞུགས་པ་ལ། །ཕྱག་འཚལ་སྐྱབས་
མཆི་བྱང་ཆུབ་སེམས་བསྐྱེད་དོ། །ཡན་གསུམ་དང་། །དབང་དངོས་བསྒོམ་དོན་གྱིས་བསྐུར་བཞི། བདག་ཉིད་དཀར་གསལ་པའི་ལྷུན་གསལ་ཀའི་ལྟོ་དཀྱིས་ཚོ་འདས་དམིགས་སུ་ཡུལ

༄༅། །སྟོང་པར་སྒྲུབ་ངེས་པ་དེ་ཉིད་ཧྲཱི་སྐུའི་སྣང་ཆ་ངེས་གསལ་ལ་མ་འགགས་པ་ཡེ་ཤེས་ཀྱི་ངོ་ད་ཕྱུང་འབར་བར་གསལ་ལ་བརྟན་པ་དང་། ཡང་སྒྲུབ་ཀ་དི་

ཧོང་ཀྱིས་ཕྱོགས་ཆེས་བརྡབ། ཞིགས་རྒྱལ་བ་ཞི་ཁྲོ་སྟ་གསུམ་དཀྱིལ་འཁོར་ཐམས་ཅད་དབང་ལྷ་རིགས་ལྔའི་རྣམ་པར་ཐིམ་ནས་ཐུམ་གསང་ཤེས་རབ་ཡེ་ཤེས་ཆེན་

པོའི་དབང་གི་སྒྲ་མཛོད་པས། ལུས་ངག་ཡིད་ཡེ་ཤེས་ཀྱི་ཧྲཱི། དཔ།། དཔའ་བའི་ཐོབ། ལམ་བཞི་རྫོགས། སྐུ་བཞི་རིས་བོན་རྒྱུད་ལ་བཞག་པར་གྱུར། འཇུ་སུ་ཏི་མཐར་ཐུག

ཏ༢ ཨ་ཏི་ཡི་ཧཱུྃ་ཧཱུྃ། བཏགས་པ་བདུན་ཕྲག་བཟླས། མཐར་དབང་ལྷ་རྣམས་བསྐྱེད་བར་ཐིམ་པའི་དབང་རྟགས་སྣང་བ་མཐའ་ཡས་ཀྱིས་དབུ་བརྒྱན་པར་གྱུར། ས་གཞིར་སྒྲོགས་ཆུས

ཚོགས་མཆོད་ལ་ཞུགས། ཐམས་སྒོམ་གཏད་པ་ནི། རཾ་ཡཾ་ཁཾ། འདོད་ཡོན་གཏོར་ཆེན་མི་ཟད་ནམ་མཁའ་གང་། །ཐུགས་རྒྱ་ཡེ་ཤེས་ལྷ་ཚོ་ལ་པས་སྦྱིན་པར་བྱ། །འདོད་དགུའི་···

འགྲོར་བས་ཁྲོད་ཀྱི་རི་བ་བསྐོང་། །ཞེན་བ་མེད་པར་ལོངས་སྤྱོད་དབའ་ལ་ལྡན་གྱུར། །ཨོཾ་ནམཿསརྦ་ཏ་ཐཱ་ག་ཏ་ཨ་ཝ་ལོ་ཀི་ཏེ་ཨོཾ་སམྦྷ་ར་སམྦྷ་ར་ཧཱུྃ། ལན་བདུན། མཆགས་པར

གང་ཟག་ལས་པ་ནི། །ཁམས་གསུམ་རིགས་དྲུག་གནས་ན་བདེ་བ་མེད། །འཁོར་བ་མི་རྟག་སྡུག་བསྔལ་ཆོས་ཉིད་ཡིན། །ཆགས་ཀྱི་ངོ་ཞེན་འཁྲུལ་པ་བདག་འཛིན་གཉན་དུ་སྣངས། །མ་ཡེངས་རྩེ་གཅིག་དྲན་པ་འདི་རུ་གཏོད། །གསོལ་འདེབས་ནི། ཆོས་སྐུ་ཀུན་བཟང་སྣང་མཐའ་པདྨ་འབྱུང་། །མཚོ་རྒྱལ་ཉང་བན་འཇའ་ཚོན་ཆོས་བདག་གི། །བརྒྱུད་པའི་བླ་མ་རྣམས་ལ་གསོལ་བ་འདེབས། །དགེ་བ་མཁའ་བའ་སྤྱོད་བསྒྲུབ་པར་བྱིན་གྱིས་རློབས། །ལམ་བསྟན་པ་ནི། རྟོག་མིན་ཆོས་དབྱིངས་བདེ་ཆེན་པདྨ་བཀོད། །ཀྱོ་ནུ་བཟང་ཡབ་ཡུམ་ཨོ་རྒྱན་མཁའ་འགྲོའི་གླིང་། །ཀུན་བཟང་བཅོམ་ལྡན་པདྨ་འབྱུང་གནས་བཞུགས། །རང་རིག་རྩ་ལ་ཐིམ་དེ་རུ་འགྲོ་བར་གྱིས། །ལམ་སྦྱངས་པ་ནི་མཆོག་གསུམ་བླ་མ་ཡི་དམ་མཁའ་འགྲོའི་བདེན། །ཀྵ་སྔགས་ཆོས་ཀྱི་ཞུས་ཙུ་ལ་བྱིན་རླབས་ཀྱིས། །ལམ་ལྔ་ས་བཅུའི་གོ་འཕང་མྱུར་བགྲོད་ཤོག །བདེ་ཆེན་ཆོས་སྐུའི་དབྱིངས་དེ་རུ་འགྲོ་བར་གྱིས། །འཕོ་བ་ནི། ཚེ་འདས་ནས་རྣམ་ཤེས་ཨ་ཐུང་དཀར་གསལ་ལ་ཅན། །ཁང་གི་ཐུགས་དང་ཧིཀ་འཛིན་སྟོབས་ཀྱིས་སྤར། །ཆོས་དབྱིངས་ཁྲིབ

[illegible]

༄༅། །གང་ལ་ཀུན་བཟང་པདྨ་འབྱུང་། །ཐུགས་ཀྱི་ཐིག་ལེ་རོ་གཅིག་འདྲེས་པར་གྱུར། །ཧཱུྃ༔ དྲག་པོ་བརྗོད་ནས། ཚེ་འདས་ཀྱི་རྣམ་ཤེས་ཨ་ཐུང་ངེ་ཧིཀ
པ་སྤྱི་གཙུག་ཚངས་བུག་ནས་ཐོན་ཏེ་རྩལ་པོ་ཆེའི་མདའ་འཕང་བ་ལྟ་བུར་ཞིང་ཁམས་ཀྱི་སྟོན་པའི་ཐུགས་ཀྱོང་བ་དེ་བ་ཆེན་པོ་དང་དབྱེར་མེད་དུ་གྱུར་ཏེ་སངས་རྒྱས་
པར་གྱུར། །ཞི་ཁྲོང་བསྲེག་པ་ནི། ཧཱུྃ། ཆོས་དབྱིངས་འགྱུར་མེད་བདེ་ཆེན་ཕོ་བྲང་དུ། །དཔའ་བོ་འཛིན་པའི་ཕུང་པོ་བུད་ཤིང་ལ། །རང་བྱུང་ཤེས་རབ་མཆོག་གི་མེ་སྦར་བས།
དམིགས་ཡུལ་ཉོན་མོངས་བག་ཆགས་སྒྲིབ་གཉིས་བསྲེག །རྒྱུ་ལོག་ལྔ་གནས་གསུམ་འགྲོ་ཐེང་སྦྱོར་ཐལ་བ། །དོན་དམ་རང་རྩལ་སྟོང་ཉིད་ཡེ་ཤེས་མེ། །བདག་འཛིན་འབྱུང་ཏོག
སྣང་བ་བྲལ་བར་གསལ་བསྲེག །བསྲེག་བྱ་སྲེག་བྱེད་རོ་གཅིག་མཉམ་པ། །འདི་ནི་འགྱུལ་མེད་ཉིད་ཀྱིས་བསྲེག་པར་བྱ། །ཆོས་སྐུ་དེ་བཞིན་ཉིད་དང་དབྱིངས་རང་མེད་དངས་རྩལ། །ཆོ་ལ་བ་མེད་དང་
མ་འདྲེན་དུ་ཤར་བ་ཉིད། །དམིགས་ཡུལ་ཚེ་འདས་རྣམ་ཤེས་ཀྱི་སྒྲིབ་པ་སྦྱོང་བར་སོག །ཨོཾ་ཨཱཿཧཱུྃ་བཛྲ་གུ་རུ་པདྨ༔ ཨ་སུ་ཀྲི་ཏི་པྲེ་ཏ་ཛཿ ཁ་སྨྲིན་ཤྲཱི་ཡ་རཾ་ཁ་ཀྲི་ཀུ་རུ་ཡེ་སྭཱ་ཧཱ། ཞེས་ལན་གསུམ་བརྗོད

བཙོ་རྨེ་ཎ་ཁྲི་བྲུ་ཤིས་དང་ནི། དགེ་བ་ཟ་ཁའ་ཀློང་དཔལ་ལ་ཡི་བསྔ་ཚོད་པ། མཐུས་ཀུན་འདུས་ཨུ་རྒྱན་པདྨ་འབྱུང་། །རིག་འཛིན་མཁའ་འགྲོའི་ཚོགས་རྗེ་ཞེ་ལ་པའི་ཞལ་ནས། །ལྷུན་མེད་པའི་ཉིད་དེ་ར་སྐྱེ་བར་ཤོག །བྱང་ཆེ་ཐེག་ཆེན་ལྷ་ཆས་ནི། ཨ་ལས་ཟླ་དཀྱིལ་ཧཱུཾ་ཡིག་ཞུ་བའི་རྒྱུན། །དབྱིངས་ཀྱི་ཡེ་ཤེས་བདུད་རྩིའི་རྒྱུན་མཆོག་འདྲེས། །དམིགས་ཡུལ་སྡིག་སྒྲིབ་བ ཚད་ཡོངས་སུ་སྦྱངས། །སངས་རྒྱས་ཀུན་གྱི་ཕྲིན་ལྷབས་ཟླས་སུ་སྒྱུར། །བྱང་སེམས་གཙོ་གདང་་་པའམ། །ཆུར་དོར་བསོགས་ཅན་པར་དམིགས་ཡུལ་དང་དེ་འབྲེལ་ཀུན་ལ་ཕན་ཐོགས་པར་འགྱུར་རོ། །ལས་གཞུང་དེ་སྒྲ་མཆོག་རྒྱལ་བསྟན་སྐྱེ་ཕྱུར་བྱ། ཡང་ན་བ་དཀོན་མཆོག་སྤྱི་འདུས་ཀྱི་ཆོ་ག་དང་འབྲེལ་བའི་ཚེ་འདུས་གནས་ལྟུང་དགེ་ལེའུ་ཚན་འདི་འདང་མདོ་ཁམས་པ་བསོ།། ལྷ་གི་ཉྲི་ཡིས་བར་དུ་བསྒྲུབས། །འགྲོ་ཀུན་ནམ་མེད་ཞིང་བཀོད་དེ་ཤོག དགེའོ། དགེའོ། དགེའོ། ཕར་འདི་རྒྱལ་ཡབ་ཀྱི་དྲི་ཞུ་སྐྱེད་དགོན་དུ་བཞུགས

གཅིག་

༄༅། །མཆོད་འོས་ཡོངས་རྫོགས་བསྐང་ཞབས་རིམ་གཉིས་ཟུང་འཇུག་
ཚེས་བྲ་བ་བཞུགས་པའི་དྲེ་ཕྱོགས་ཐིད་བ།།

།ན་མོ་བུདྡྷ་ཧ་ནམ་ཤ་བཀྲ་ཀྭ་ཊྲེ་ཊྭ་ཏ་ཀཱ་ཀི་ཤི་ཧྲ་ཀྵ་མ་བ་ལ་ཡ། འཁོར་བ་མྱང་འདས་ཆོས་ཐམས་ཅད། །
སྣང་ཙམ་ཉིད་ཀྱི་རྟེན་འབྲེལ་ལས། །སྐྱེ་མེད་ཀ་དག་རྒྱུད་ སྒྲག་གྲོལ་ངང་། །སེམས་ཀྱི་རྡོ་རྗེ་ངོ་ལ་འཕྲད། །གང་ཡང་ སྐལ་བར
དགེ་རྣམས་ཀྱིས། རྡོ་རྗེ་ཐེག་མཆོག་ལ་ཞུགས་ནས། །ཕྱི་བསྐྱེད་སྐུ་བཞི་མངོན་གྱུར་ཤོག །བསྔང་བ་ཤཱ་གཞན་འདི་ལ་བརྩོན་
པར་བྱ། འདི་ཉིད་ཀྱི་རིམ་པ་ལ་སྔོན་འགྲོ་ དངོས་གཞི་རྗེས་གསུམ་གྱིས་ ཡིད་བཟོད་ཀྱི་རྩེ་མོའི་གནས་སུ་དགོངས་མཆོག་གསུམ་དང་རྩ་བ་གསུམ་གྱི་རྟེན་རྣམས་བཀྲམས། ཕྱི་ནང་

ཀ བཀྲིས

༄༅། །གསང་བའི་སྒྲུབ་བསྐང་མཆོད་ཕྲེང་ཆེ་འབྱོར་དང་། རྗེ་སྐྱེར་གསོལ་འདེབས་ཡོ་བྱད་བཅས། མཐེས་ཤིང་བཟང་བར་བཤམས། གཞུང་ཚིག་རིགས་སྟོན་དུ་འགྲོ །མགོ་ཟུར་ཙ་སྐྱེ་རྣལ་པར་དག་པའི་སེམས་རྒྱ་ཆེར་བསྐྱེད། ཞེས་པའི། ནང་ཚན་དྲུག་བཟླས་པ་ལས། དང་པོ་མཆོད་རྫས་བྱིན་བརླབས་ནི། མཆོད་རྫས་རྣམས་ལ་བསང་རྒྱ་འཕྲེང་ཞིང་འདི་སྐད་དོ། །ཧཱུྃ་ཧཱུྃ༔ ཧཱུྃ༔ རང་སེམས་ངོ་བོ་ཆོས་ཀྱི་སྐུ། །རང་བཞིན་གསལ་བ་ལོངས་སྤྱོད་རྫོགས། །ཐུགས་རྗེ་སྣ་ཚོགས་སྤྲུལ་པའི་གར། །སྐུ་གསུམ་ཡི་གེ་འབྲུ་གསུམ་གྱིས། །མཆོག་ཏུ་དག་པར་སྦྱར་བྱས་པའི། །སྣ་ཚོགས་འདོད་ཡོན་འོད་ཕུང་བཏུད། །ཀུན་བཟང་མཆོད་སྤྲིན་རབ

འབྲུམ་ས་ཧུ། །ཕྱིན་གྲུབ་ནམ་མཁའ་ཞི་བ་ཐམས་ཁྲུ་བ་སྒྱུར། །གཉིས་པ་དམ་ཚིག་ལྷ་ཚོགས་བསྐྱེད་པ་ནི། ཧྲཱིཿ ཆོས་དབྱིངས་མི་འགྱུར་སྤྲོས་པའི་མཐའ་བྲལ་ལས། །གང་ཡང་དམིགས་པའི་ཡུལ་དུ་མ་གྱུར་ཀྱང་། །འགག་པ་མེད་རང་མདངས་ཀུན་ཆུམ་འདྲེས་གསལ། །བདེན་གཉིས་མཉམ་པར་ཁྱེར་བ་ལམ་ཀྱི་མཆོག །དབྱིངས་རང་རིག་ངོ་བོ་མ་བཅོས་དབྱིངས། །རང་སེམས་ཡེངས་མེད་དྲན་པའི་ངང་ཉིད་ལས། །རྩལ་སྣང་བསྐྱེད་པའི་རིམ་པ་ལ་ངེས་པ་བསྐྱེ། །བསྐྱེད་དང་རྫོགས་པ་ཟུང་འཇུག་ཡངས་པའི་ཀློང་། །སྔོན་ཀྱི་འཇིག་རྗེན་ར་བ་འབྲུམ་ས་དག་པའི་ཞིང་། །འཇའ་ཚོན་འོད་ལྔ་དངས་མ་འཁྲིགས་པའི་དབུས། །སྟོན་དཔག་ལེགས་ཤིང་དྷུ་ཕྱོགས་བཅུར་བཞུགས། །མ་འོང་

༄༅། །འབྱོན་འགྱུར་དཀོན་མཆོག་རིན་པོ་ཆེ། །ཁྲི་ན་ལྷ་བས་ཕུང་པོ་རྩ་བརྒྱུད་བྲམ་དང་། །དངོས་གྲུབ་འབྱུང་གནས་
དཀྱིལ་འཁོར་རྒྱ་མཚོ་འོད་ཟེར་གསལ། །ཕྲིན་ལས་བདག་ཉིད་མཁའ་འགྲོ་ཚོགས་སྐྱོང་སྡེ། །སྐྱབས་ཀྱི་འོས་སུ་གྱུར་པ་ཐམས་ཅད་དང་།
མཐའ་ཀླས་ནམ་མཁའི་ཁམས་ཀྱི་རྫས་སོང་བའི། །མ་གྱུར་དྲིན་ཅན་རྣམ་མང་མ་ལུས་པ། །གདོད་ནས་དག་པ་ལྷ་ཡི་རང་བཞིན་རྫུར།
རང་བབས་ངང་དུ་གསལ་ལ་ཧྲིགས་ཆེན་པོའོ། །ཞུམ་བ་ཡེ་ཤེས་སྔགས་ཚོགས་བསྒྲུན་ ཧྲུན་འདི། ཧྲཱིཿ སྐྱེ་མེད་རྣམ་དག་དཀྱིལ་འཁོར་ཆེ། །ཕྱོགས་ལྷུང་འདུ་
འབྲལ་ཀུན་དང་བྲལ། །ཁྱབ་གདལ་དབྱིངས་དེ་རང་མཆོག་དང་། །ཡེ་ཤེས་ཞེས་བྱའི་མིང་ཡང་མེད། །འོན་ཏེ་གཉིས་སྣང་ཅན་གྱི་ངོར།།

ངང་དང་ངང་པ་ཁྲུང་བས་སྤྲུན་འདྲེན་ཅན། །སྐུ་གསུམ་བདག་ཉིད་སྤྲུལ་པས་གནས་ཚོགས། །དམིགས་མེད་ཐུགས་རྗེས་གཤེགས་སུ་གསོལ། །བཞི་པ་བཞུགས་སུ་གསོལ་ཞིང་ཕྱག་འཚལ་བ། རང་བྱུང་སྤྲུལ་པ་བཞིན་དཀྱིལ་འཁོར་འདིར། །གཉིས་མེད་ངང་དུ་བཞུགས་སུ་གསོལ། །ཀུན་ཁྱབ་ཕྱོགས་བྲལ་མོས་གུས་ཀྱིས། །རྣམ་པ་ཀུན་ཏུ་ཕྱག་འཚལ་ལོ། །ཕབ་མཆོད་ཅིང་བསྐང་བ་ནི། ཧཱུྃ༔ ཆོས་ཉིད་དོན་དམ་གཤིས་ཉིད་ལ། །མཆོད་བྱ་མཆོད་བྱེད་ཐམས་ཅད་བྲལ། །ཆོས་ཅན་ཀུན་རྫོབ་སྣང་བའི་ངོར། །རྣམ་པ་ཐམས་ཅད་སྤྲོད་པ་ཅན། །སྟོང་ཉིད་དང་ངང་ནས་ཅི་ཡང་འཆར། །ཤར་ཡང་ངོ་བོ་ཡོངས་སུ་སྟོང་། །སྣང་སྟོང་དབྱེར་མེད་ཟུང་འཇུག་ངམ། །དྲི་མེད་མེ་ལོང་གཟུགས་བརྙན་དཔེ། །བརྟགས་ན་བདེན་མེད་སྣང་བ་སྟེ། །མ་བརྟགས་ངོར་ཉམས་དགའ་ཞིང་། །སྤྲུལ་པས་རྣམས་ཆོས་སྒྱུ་མའི་རོལ་པ་ལས། །མཉེས་བྱ་མཉེས་བྱེད་མ་མཆིས་ཀྱང་། །འབྲས་བུ་སྐུ་གཉིས་ལྷུན་གྲུབ་ཕྱིར། །ཚོགས་གཉིས་རྒྱུན་འཛུགས་ཉམས་ལེན་ལ།།

༄༅། །རྣམ་པ་མཆོད་དང་བསྐང་བ་ནི། །སྣོད་ཀྱི་འཇིག་རྟེན་ཁམས་ཀུན་དང་། །མཆོད་ཡོན་ཞབས་བསིལ་མེ་ཏོག་སྤོས། །སྣང་གསལ་དྲི་ཆབ་ཞལ་ཟས་རོལ། །རྒྱལ་སྲིད་རིན་ཆེན་རྣམ་པ་བདུན། །བཀྲ་ཤིས་རྫས་རྟགས་འདོད་ཡོན་ལྔ། །ཕུན་ཚོགས་འབྱོར་དཔལ་སྤྲིན་ཕུང་དང་། །བཅུད་ཀྱི་སེམས་ཅན་བདག་དང་ཤ་ཞེན། །ལུས་དང་ལོངས་སྤྱོད་དུས་གསུམ་དགེ། །དགེ་ཚོགས་དངོས་པོ་ཅི་མཆིས་པ། །བློ་ཡིས་ཀུན་ཏུ་བཟང་ལྟར་ནམ་མཁའི། །མི་ཟད་དད་པས་འབུལ་བར་བགྱི། །ཨཿ བཅུད་སྣོད་བསྒྱུར་ཨ་མྲྀ་ཏ། །ཧཱུྃ་ཚོགས་རཀྟ་དམར་ཁྲག་མཚོ། །དཔལ་གྱི་གཏོར་མ་ཆེན་པོ་སོགས། །མཆོད་རྫས་ལ་མི་ཟད་པར་བཀྲམས་ནས་ཕུལ། ། དབང་ལྔ་ཚོ་ལ་ཞེན་བདུད་རྩི་རྒྱུ། །ཤ་ཆེན་ཀང་སྙིང་གསང་བའི་རྫས། །བསྒྲུབ་འབོད་རྟེན་པ་བསྐང་བའི་རྫས། །མཆོད་མེད་པ་ཡོངས་ཀྱང་འབུལ། ། མཚན་ཉིད་ཐམས་ཅད་ཡོངས་རྫོགས་པའི། །མཆོད་པའི་ལྷ་མོ་དམ་པ་ནི། །ཚད་བྱུང་བསམ་གྱིས་མི་ཁྱབ་པ། །ཟུང་འཇུག་བདེ་ཆེན་རྟེན་དང

འཁྲུལ། །མ་ཧཱ་ར་ཏྣ་ཤྲཱི་ཛྙཱ་ན་གསང་བའི་རྗེས། །འཛམ་མས་གླུས་ཞིང་གི་ཁྲོན་ག་ང་བར། །གཅིག་ཡས་བཞེད་དང་གསུ་ངམ་ར་སྣང་། །སྲིཔས་ཀྱི་ཧྲིད་འཛིན་ཉེ་གྲིས་
བསྐྱོད་དང་། །ཁྱོད་པར་མི་དགེའི་ཕྱོགས་ལས་རྒྱལ། །སྡོམ་གསུམ་སྒོར་ཞུགས་བསླབ་བྱ་ར་འདུད། །སྒོ་གསུམ་ལྷ་སྔགས་ཡེ་ཤེས་ཀྱི། །ཕ་བོར་འོར་ཁྱེར་
བའི་ལེགས་ཀྱུས་འདེས། །དཀོན་མཆོག་རིན་ཆེན་ཐུགས་དམ་བསྐང་། །རྩ་བརྒྱུད་བླ་མའི༔ ཡི་དམ་ལྷ་ཚོགས༔ མཁའ་འགྲོ་ཆོས་སྐྱོང་༔ དེ་སྐོང་ངོ"
འགྲོ་བའི་ཐུགས་དམ་བསྐང་། །མཆོད་དེ་འབུལ་ལོ་བཟོད་པར་བཞེས། །བདག་དང་ཉམས་མང་ཐམས་ཅད་ལ། །ཐུགས་བརྩེས་དགོངས་ཏེ་བཞེས་སུ་གསོལ། །
ཐུགས་དམ་གཉན་པོ་བསྐང་གྱུར་ཅིག །དེ་ཡི་མཐུས་འཁོར་བར་སྟོག་མེད་ཀྱི། །སྡིག་སྒྲིབ་ཉམས་ཆག" ཐམས་ཅད་དག །བླ་མེད་བསོད་ནམས་ཡེ་ཤེས་
ཚོགས། །ཡོངས་སུ་རྫོགས་པར་བྱིན་གྱིས་རློབས། །ཛ་པ་དོན་དམ་མཆོད་བསྐང་ནི། ཧཱུྃ༔ ཀུན་ཁྱབ་མགོན་པོ་རང་སེམས་ལ། །དྲི་མེད་བྱང་སེམས་མཆོད་

ཀ

༢

༄༅། །ཡོན་དང་། །ཡེ་དག་ཞབས་པསིལ་རང་བྱུང་གི །མི་རྟོག་རང་བབ་བདུག་པའི་སྤོས། །འོད་གསལ་ལ་སྣང་བྱེད་པ་ཉོ་ཨ་དྭ་ཆབ། །དྲན་པའི་
ཞལ་ཟས་མི་སྐྱོམ་སྤྲ། །རྣམ་པར་རྟོག་པ་སྣང་གྲགས་ཚོགས། །ངོ་ཤེས་སྟོང་ཉིད་སྨོད་བརྡུད་དངོས། །རྩེ་ཉ་སྣར་རང་གྲོལ་སྲིད་དང་ཞིའི། །དཔལ་གྱི་…
འབྱོར་པ་རྒྱ་མཚོ་དང་། །ཏིང་འཛིན་མི་འབྲལ་རྟག་ཏུ་བརྟེན། །བསྒྲུབ་རྟེན་བསྐང་པའི་རྫས་ལ་སོགས། །ཉམས་མྱོང་བདུད་རྩི་ཉོན་མོངས་ཚོགས། །ལམ་
ཁྲེ་རང་སྒྲ་ཡ་རྣམས་ལུགས་རྡོན། །ཡང་དག་རྟོགས་པ་དེ་བ་ཡི་དྭ། །ཟག་མེད་བདེ་ཆེན་རིག་མ་འཁྲུལ། །སྣང་སྲིད་ཆོས་སྐུའི་རྫས་ནམ་ཡང་། །འཕོ་འགྱུར་
བྲལ་པའི་དཔྱུག་རྒྱ་ཆེ། །ལྷུན་སྐྱེས་གཉིས་མེད་ཡེ་ཤེས་དང་། །འཁོར་གསུམ་དམིགས་མེད་མཆོད་པ་འབུལ། །སྤྲོས་མེད་རིག་པའི་ལྷ་ཚོགས་རྣམས།།
རང་བཞིན་ཤེས་པས༔ འགགས་མེད་སྣང་བའི་ལྷ་ཚོགས་རྣམས། །གཉིས་འཛིན་རང་གྲོལ༔ ཁྱབ་གདལ་ཆོས་དབྱིངས་ལྷ་ཚོགས་རྣམས། །བྱུར་…

མེད་དྲོ་རུས༔ འཁོར་འདས་མཉམ་ཉིད་ལྷུན་ཚོགས་ནུས། །དཔལ་བར་ཅང་རབ་ཀུན་ལས་མཆོད་པ་རབ་ཕུལ། །བདུན་པ་བཀའ ། ས་པ་གྲུབ་ཀྱི། ཧྲཱིཿ ཕྱི་ནང་དབྱེར་མེད་ཟང་ཐལ་བ། །ཐིག་ལེ་ཉག་གཅིག་རོལ་པ་ལས། །རྣམ་སྤྱོད་གཞི་མེད་ཚ་བྲ་ཡང་། །གློ་བུར་ཀུན་བརྟགས་སྣང་དོ་རྗེ། །ཤར་བའི་མགོན་པོ་མཆོག་རྣམས་ལ།། བདག་ཕྱེས་ནོར་སེལ་བས་ང་ཤགས་རྫུལ་ཏྲ། །ཁྲམས་བརྟེན་འི་སྦྱིན་ལས་ཀྱིས་བསྐྱེ་ཞིང་། །ཐུགས་རྗེ་ཆེན་པོའི་དགོངས་སུ་གསོལ། །འགྲོ་རྣམས་བདེ་གཤེགས་སྙིང་པོ་ཅན། །དག་པའི་རང་བཞིན་ཉིད་ནས་བང་། །བདག་གཞི་འཁོར་བ་ཐོག་མེད་ནས། །ལས་དང་ཉོན་མོངས་སྒྲིབ་པས་བསྒྲིབས། །མ་རིག་འཁྲུལ་པའི་དབང་དུ་སོང་། །ཉིད་འཁྲུལ་མི་དགེ་བ་བཅུ་ཞིག་ནས་བསགས། །རྣམ་སྨིན་སྡུག་བསྔལ་མྱོང་བྱས་པས། །ཀུན་ཀྱང་མ་ཐལ་འཁོར་ལ་ཤགས་པར་བགྱི། །དགེ་ཚོགས་དང་བཞིག་མཐུ་ཡི་དངོས། །ཆོས་ཀྱི་རྒྱུ་ཀྱེན་ཚོང་མོད་ཀྱང་། །བག་ཆགས་ངན་གོམས་ཡོངས་པ་རྫ་ས་བས། །ལོག་པར་ཀུན་དུ་སྦྱོར་བ་སྒྲ། །དལ

ཀ ཡུབ

༄༅། །འགྱོར་དང་རིས་གཅིག་བུ་ལ། །སྐྱོང་ཞིང་བྱས་པ་མཐོལ་ལོ་བཤགས། །མྱུར་དུ་མི་རྟག་འཆི་བ་ལ། །རྟག་པར་བཟུང་བ༔ རྒྱུ་
འབྲས་བསླུ་བ་མེད་པ་ལ། །འཆོལ་བར་སྤྱོད་པ༔ འཁོར་བསྡུག་བསྔལ་རང་བཞིན་ལ། །དེ་ལྟར་མ་ཤེས༔ ཚེ་འདི་རྨི་ལམ་ལྟ་བུ་ལ། །བདེན་པར་
བཟུང་བ༔ འདོད་ཡོན་བསླུ་པའི་ཆོས་ཅན་ལ། །ཞེན་ཅིང་ཆགས་པ༔ གནས་གྲོགས་འབྲེལ་བ་ཡད་ཡུད་ལ། །གདུང་སེམས་བྱས་པ༔ བདེ་སྡུག''''
གདམ་ཀ། ད་རེས་ལ། །བསམ་པ་བརླག་སོང་བ༔ གཏན་གྱི་སྐྱབས་གནས་དཀོན་མཆོག་ལ། །བློ་གཏད་མ་བརྟེན༔ སོ་ཐར་ཚུལ་ཁྲིམས་སྡོམ་པ་རྣམས།
ཉམས་པར་གྱུར་པ༔ བྱང་ཆུབ་སེམས་ཀྱི་བསླབ་བྱ་རྣམས། །ལག་ཏུ་མ་ལོན༔ རིག་འཛིན་གསང་སྔགས་དམ་ཚིག་གཅོགས། །རིམ་སུ་བོར་བ༔ ཚ་བརྒྱུད་
ལྷམ་སར་ངས་ཀྲུས་ལ། །ཐ་མལ་བཟུང་བ༔ ལམ་ཟབ་མོས་གྲུབ་པ་ཀོ་ལ་བ་དེ་བས་ལ། །ཀུན་ཏུ་མ་བརྩོན༔ དེས་ན་ཡང་ཟབ་མོའི་གདམས་ངག་ཉམས།

ཉམས་སུ་མ་བླང་༔ ཡི་དམ་བསྐྱེད་རྫོགས་པ་བཟླས་བརྗོད་ལ། །ཡེ་ཤེས་ཕྱམ་པ་༔ དམ་ཙན་རྒྱ་མཚོའི་ཕྲིན་ལས་རེམ། །ཆགས་པར་གྱུར་པ་༔ སྣང་གྲགས་
དགེ་བའི་རོལ་པ་ལ། །དགེ་སྡང་མ་སྦྱང་༔ ཡེ་ཤེས་རྣམ་དག་གནས་ལུགས་ལ། །རང་ཞལ་མ་བལྟས་༔ བློ་བྲལ་ཧྲུལ་མའི་ཤེས་པ་ལ། །བཅོས་
མེས་བསླད་པ་༔ ལམ་གྱི་སྙིང་པོ་རྫོགས་པ་ལ། །བཞུལ་པར་ཐལ་བ་༔ དྲན་རྟོག་ཀ་ཤིས་ཀྱི་རོལ་པ་ལ། །དགག་བསྒྲུབ་བྱས་པ་༔ ཡུལ་སྣང་སྟོང་ཉིད་
རང་རྩལ་ལ། །ཨ་འཐས་བཟུང་བ་༔ ཕྱི་ནང་རྐྱེན་སྣང་སྣ་ཚོགས་ལ། །ཆགས་སྡང་དབང་སོང་༔ མཐོ་དམན་ཉམས་ཀྱི་འཆར་སྒོ་ལ། །རྩིས་བཟུང་བ་
བྱས་པ་༔ གདོད་མའི་རང་ས་ཟིན་པ་ལ། །བཅར་རྟོག་གིས་བསྒྲིབ་༔ བལྟ་བྱ་ལྟ་བྱེད་བློ་འདས་ལ། །བློ་ཡིས་བསྒོམ་པ་༔ རང་ཤར་རང་གྲོལ་རྗེས་
ཐིབ་པ་ལ། །རྗེས་ཤེས་ཤེར་བ་༔ རང་རྩལ་ཕྱོགས་མེད་ཁ་ཡན་ལ། །གཅིག་ཏུ་ཞེན་པ་༔ འཛིན་མེད་ལྷུག་པའི་ངང་བབ་ལ། །བག་ཆགས་དྲིས་

ཀ པ ཕྱི

༄། །ཧོཿ༔ རྩ་གསུམ་རང་སེམས་རིག་འཛིན་ལ། །ཁབ་ཆོད་མ་གྱུར༔ སྣང་ཤི་སྐྱེ་འཆི༔ རྒྱང་འཛུག་ལ། །ཕོ་བྲལ་སོང་བ༔གཞན་དོན་གཟུགས་སྐུའི་རྗེན་འཕྲུལ་ལ། །སྨོན་ལམ་པར་གྱུར་པ༔ འབྲས་བུ་འཁོར་འདས་མཉམ་ཉིད་ལ། །མི་ཉིད་དུ་མ་གྱུར༔ སྣང་སྲིད་སྐུ་གསུམ་དཀྱིལ་འཁོར་ལ། །འགྲོ་དྲུག་མ་ལུས༔ སྣང་རྫོགས་ཡེ་ནས་ལྷུན་གྲུབ་པ་ལ། །རྫོགས་པར་མ་རྨུས༔ དེ་ལྟར་ར་ཉམས་ཆག་ཉེས་པའི་ཚོགས། །བདག་གཞན་ལས་ངན་སྡིག་སྒྲིབ་རྣམས། །ཐུན་ཅིག་སྐུ་ཞབས་འབྱུང་བས་བཤགས། །ཕྱིན་ཆད་ཡོངས་སུ་སྡོམ་པར་བགྱི། །སྨྲིན་པའི་མཚན་མ་ཉེར་ཞི་ཞིང་། །རྣམ་རྟོག་གང་ཡང་མི་དམིགས་ཐུགས་པས། །བཤགས་པ་བཞུ་སྐྱོ་ཙམ་མཆིས་པ། །ཀུན་རྟོ་བསྐུམ་མའི་བཤགས་པ་འདི་ནི། །ཉམས་ཆག་མེད་དང་ཚུ་ཡོངས་བཞེས་ནས༔ ༔གཉིས་མེད་དགོངས་དུ་ཚུད་པར་མཛོད། །འཁྲུལ་དང་ཡུན་དུ་སྦྲེང་པའི་ཚ། །ཐམས་ཅད་དག་པར་བྱིན་གྱིས་རླབས།།

[illegible]

ཞིང་བཟློག་པ་ནི། ཧཱུྃ༔ ཡེ་ཤེས་རྣམ་རོལ་མགོན་པོ་ཡི་ཚོགས། །དབྱིངས་ནས་ཐུགས་དཀྱོ་གཞུན་པ་བསྐུལ། །ཕྱུ་ཤ་ཉུ་བདག་འཛིན་འཁྲུལ་པའི་དགྲ །ཕྱུད་
ནས་གཅོད་པའི་ཕྲིན་ལས་མཛོད། །གནས་སྐབས་མི་མཐུན་འགལ་རྐྱེན་དང་། །ཡུལ་ངན་མི་དགེའི་ཚོགས་རྣམས་བཟློག །འདིར་སྣང་ཞེན་ངང་དངོས་འཛིན་
ཀྱིས༔ ༔བག་ཆགས་ངན་པ་ཐམས་ཅད་བཟློག །བ་ཐོམ་དང་ང་བྱུང་རང་རིག་པའི། །ཡེ་ཤེས་ཀ་ཤེས་ཀྱི་ངོ་བོ་ལས། །གཡོས་པའི་དཀར་ནག་སྒྲིབ་པ་
ཀུན༔ ༔ཀ་དག་བདེ་ཆེན་ངང་དུ་བཟློག །ཕྱིས་པར་ཞོ་ཁྲུ་ཤེ་ད་ཡཱི། བསླུ་མེད་སྐྱབས་རྣམས་ཀྱི་སྐྱུང་ཐུགས་ཡོད་དམ། །ཕྲིན་ལས་མི་ཟད་རྒྱུན་གྱི་འཁོར་
ལོ་ཆེས། །བདག་ལ་བྱིན་རླབས་ཇི་ལྟར་བསམས་དོན་དང་། །མཆོག་དང་ཐུན་མོང་དངོས་གྲུབ་སྩལ་དུ་གསོལ། །གསུམ་པ་བཟོད་པར་གསོལ་བ་ནི། བསྐུ་ཚོགས་ནི། འདི་ནི་
ཉེས་པ་གང་བ་བཟོད་པར་བཞེས་སུ་གསོལ། །སྐྱེ་འགགས་གནས་བྲལ་རང་བྱུང་དོན་ཀྱི་ལྷ། །བཏང་བཞག་ཅི་མཆིས་སྣང་སྟོང་གསལ་ལ་པའི་ངང་། །མཐར

ཀ ཉེར་ཤི

༄༅། །ཁྱབ་བདག་ཡུགས་གཅིག་མའི་ངོ་བོར་བསྡུས། །ཞི་བ་བསྡོ་བསྒྲུབ་ཡ་མ་ནི། འཁོར་གསུམ་ཡོངས་དག་ངང་ནས་གྲི་དངང་ཞིའི། །སྐུ་གསུམ་དང་པོ་ཆོ་གས་འགྲོ་བ་ཡོངས་ལ་བསྒོ། །བདེ་ལེགས་ཕུན་སུམ་ཚོགས་པའི་དཔལ་ལ་སྤྱོད། །ལྷ་མི་དང་རྡོ་རྗེའི་གོ་འཕང་མྱུར་ཐོབ་ཤོག །ཞུ་བ་ཤིས་བརྗོད་ནི། བཀྲ་ཤིས་དཔལ་འབར་སྲིད་ཞིའི་ཁྱོན་གང་བས། །ཕན་བདེའི་དཔལ་ཡོན་འདོད་དགུ་ཡོངས་འཕེལ་ཞིང་། །སྐྱབས་ཀྱི་མཆོག་གྱུར་གཏེར་མ་འདི་མགོན་པོ་མཆོག །རྣམ་དག་ཆོས་དབྱིངས་ཡངས་པའི་བཀྲ་ཤིས་ཤོག། ། །།ཅེས་པའང་རྡོ་རྗེ་རྣལ་འབྱོར་མ་ཆད་པའི་ཡོངས་སུ་རྫོགས་པ་མཆོད་ཕྲེང་གི་ཁྲུས་ཀྱི་མཆོད་བསྐང་ངེ་ཤགས་བཟློག་སོགས། དགོས་པ་ཀུན་ཚང་དོན་ལྡན་མཛད་དགོངས་གསང་འགྱུར་པ་རྒྱན་ཅིང་མཛད་པ་བཞིན་གསོལ་ནས་མཆེད་རྣམས་ཡང་བསྐུལ་ཞབས་མ་ཀ་རྩ་རང་བོ་འཕྲིན་ལས་གསུམ་བཅས་ཀྱི་ཡིག་རྒྱུན་ཁྲུས་སྒྲུབ་དང་བཅས་དེ་གྲུབ་མེད་པའི་མཐུ་པ་དང་བཅས་གསུང་བཞིན་བསྒྲུབ་པ་ལས། དོན་རྒྱུད་ཀྱི་རྗེས་སུ་འཇུག་ནས་ངང་ཤེ་མེད་རྣམ་གཡེང་བསྒྱུར་བ་སྒྲུབ་ལེན་འབའ་ཞིག་ར་ཐོད་སྒོམ་ལམ་མཁན་ངག་དབང་ཀུན་དགའ་བསྟན་འཛིན་ཀྱིས་སྦྱར་བའི་དགེ་བས་འགྲོ་ཀུན

རྣམ་ཐར་གསོལ་འདེབས

ནམ་མཁའ་དང་མཉམ་པའི་སེམས་ཅན་ཐམས་ཅད་ཀྱང་མཐའ་དག་མ་རྟོགས་ཀྱི་བདེ་བ་ཡིད་བཞིན་དཔལ་ལ་ལོངས་སྤྱོད་པར་གྱུར་ཅིག །ཆོས་སྤྲིན་བརྗོད་མེད་དང་རྫོགས་པའི་བར་གྱི་དབྱིངས། །བདེ་སྟོང་ངེས་དོན་དབང་ཕྱུག་རང་བཞུགས་པས། །བཞེངས་དགོས་ཕ་མས་གཙོ་ ཀྲུས་མཐའ་ཡས་མཉམ་འགྲོ །རྣམ་མཁྱེན་བྱང་ཆུབ་ཐོབ་པའི་རྒྱུ་རུ་བསྔོ། །

དགེའོ། །དགེའོ། །དགེའོ།། །

།།

པར་འདི་གླི་ཆེ་ཙེ་སྐྱིད་དགོན་པར་བཞུགས།།

།།

༄༅། །རིག་འཛིན་གྲུབ་པའི་དབང་པོའི་རྣམ་ཐར་ཕྱི་ཚུལ་ལ་གསོལ་བ་འདེབས
པ་བྱིན་རླབས་ཉིན་བྱེད་འདྲེན་པའི་ཤིང་རྟ་བཞུགས་སོ། །

༄༅། །ཨོཾ་སྭསྟི། ཀ་དབྱུང་གདོད་མའི་ཡེ་ཤེས་ཐིག་ལེ་ཆེའི། །རིག་རྩལ་སྤྲུལ་བའི་ཕྲུ
ཧེ་ཛྲེའི་ལང་ཚོ་མཆོག །རིས་མེད་བསྟན་འགྲོའི་དཔྱིད་དུ་ཡོངས་བཞད་པ། །དཔལ་ལྡན་བླ་མ་མཆོག
ལ་གསོལ་བ་འདེབས། །གཉེད་ནུས་སྲིད་པའི་རྒྱལ་ས་རྣམ་གྲོལ་ཡང་། །གདུལ་བྱའི་མ་གནས་དྲུག་མི་ཡི་སྲིད
པའི་ཚུལ། །བསྐྱན་ཅིང་བགས་ང་ཚན་སྒྲོད་པའི་བརྟུལ་ཞུགས་འཆང་། །དཔལ་ལྡན་བླ་མ་མཆོག་ལ་གསོལ
བ་འདེབས། །གང་ཞེད་ཞིང་འདིར་སྤྲུལ་པའི་གར་བསྒྱུར་ཚེ། །ངོ་མཚར་མ་དབྱུང་དཔག་ཆེན་དུ་མ་དང་། །

༄༅། །ཡ་མཚན་རལ་པའི་ཀུན་པོ་བཅས་ཏེ་འཁྲུངས། །དཔལ་ལྡན་ལྷ་མར༔ སྐྱེས་
པའི་དུས་ནས་འཇིག་རྟེན་བདེ་སྡུག་གི །ལེགས་ཉེས་སྐྱོ་གཞུར་མི་ལུས་མདོན་མཐུན་ཅིང་། །ཀུན་ལ་སྐྱོང་
ལེན་ང་སླབ་བྱ་རྩོལ་བཞིན་འདེམ། །དཔལ་ལྡན༑ ཆུང་དྲུའི་དུས་ནས་སྲིད་པའི་སྡུག་བསྔལ་ལ །།ངེས་
འབྱུང་སྐྱོ་ཤས་དྲག་པོས་ཐུགས་ལྡོག་སྟེ། །འཁོར་བའི་ཆོས་ཀུན་རྩ་བཞིན་རིང་དུ་དོར། །དཔལ་ལྷ་ཛ༔
ང་ཤེས་གཉེན་སྟོན་པས་ཁྲིད་ཤ་དམས་མཐུལ་བར། །ཟབ་དོན་གཙུག་མའི་ཧྲ་ཇ་དང་གེས་རྟོགས། །ཕྱི་ཨ

མཚན་འཁོར་ཡུག་ཡང་དག་དོན་ལ་གནས། །དཔལ་ལྡན༔ མཚུངས་མེད་དམ་པའི་སྐྱེས་ཆེན་དུ་མའི་ཞབས།།
གདུལ་བྱའི་དོན་ན་སླད་སྨིན་གྲོལ་གདམས་པ་དང་། །ཁྲུག་རྟོགས་དབུམ་འི་ལྷ་སྒོམ་དྲི་མེད་གསན། །དཔལ་ལྡན
ཁྱད་པར་ཀུན་མཁྱེན་རྡེ་རྗེའི་གཞི་བརྗོད་ཀྱི། །ཞལ་སྔར་རྟོགས་པ་ཆེན་པོའི་ཀླ་པའི་གདན། །ཁྱད་མས་པ་གསན་པས
རྟོགས་པའི་རྩལ་ཆེན་རྫོགས། །དཔལ་ལྡན༔ གདངས་རི་བས་མཐའ་ནགས་ཚལ་བྲག་སྐྱིབས་སོགས། །སྨོན་ཁྲི་རིག
འཛིན་རྒྱ་ར་ཆོས་ཁྲིད་སྣ་བས་པའི། །གནས་སུ་འོད་གསལ་ལ་འཁོར་ཡུག་ལ་ཆེན་བཟླ། །དཔལ་ལྡན༔ རབ་འབྱམས
རྒྱལ་དང་དེ་སྲས་འཕགས་ཚོགས་ཀྱིས། །དེ་རིས་ཉམས་དགའ་བ་ཡི་སྐྱོང་བར་ཞལ་བསྐྱལ་ཅིད། །ཡོན་ཏན་ལྷ་བས་དབང་

༄༅། །དཀྲུར་གདམྱུ་པའི་པཛ་ཚོས་ཕྱོམ། །དཔལ་ལྡན× ཀྲུང་པར་འཆི་མེད་པདྨ་ཐོད་ཕྲེང་གིས། །ཡང་ཡང་ཞལ་གཟིགས་མི་འབྲལ་བྱིན་རླབས་པས། །རབ་འབྱམས་ཟབ་གཏེར་རྒྱ་མཚོའི་གསང་མཛོད་བརྙེས། །དཔལ་ལྡན× ཀུན་མཁྱེན་ཆེན་པོ་དྲི་མེད་འོད་ཟེར་གྱིས། །ཞལ་གཟིགས་གསུང་གསང་སྤྲུལ······ངས་ཆོས་ཀུན་ལ། །ཆགས་ཐོགས་མེད་པའི་མཁྱེན་གཉིས་ཕྱོགས་མེད་རྒྱས། །དཔལ་ལྡན× རྫོ་པ་ཆེན་རྗེ་བརྩོན་བཞད་ད་རྗེས། །དག་པའི་སྣང་བ་ཞལ་གཟིགས་བདེ་ཆེན་སྐུལ། །སྤྲོས་མེད་མཐར་ཐུག་སྙན་བརྒྱུད་གསང་མཛོད་རྡོལ། །དཔལ་ལྡན× རིགས་བརྒྱ་ཡི་དབྲོ་ཡི་གར་སྟོན་ཅིང་། །མཆོག་དངོས་གྲུབ་གཉིས་ནོར་བུའི་གཏེར

འཇོ་བའི། །ཡི་དམ་རྒྱ་མཚོས་ཞལ་གཟིགས་དངོས་གྲུབ་བསྐྱིལ། །དཔལ་ལྡན༔ འཕྲིན་ལས་ལྷ་མཆོག་རྡོ་རྗེ་ཕུར་པ་ཡིས། །ཞལ་
ག་ཁྲིགས་དཀྱིལ་གྲུ་བཟླ་ཡབ་བས་བདུད་སྡེའི་དཔུང་། །སྨུ་ངས་ནས་ཕྱེ་མར་བརྡུག་པའི་མཐུ་སྟོབས་འབར། །དཔལ་ལྡན༔ མ་མགོན
དམ་ཅན་བཟའ་བདུད་ཞིང་སྐྱོང་སོགས། །བསྟན་སྲུང་ཡ་ཤེས་ལས་གྲུབ་རིགས་ཚོགས་ཀྱིས། །གཟུགས་བསྟན་ཕྲིན་ལས་སྒྲུབ
པའི་གཡར་དམ་བཅའ། །དཔལ་ལྡན༔ ལ་ཕྱིར་བདུད་སྡེའི་སྙུབ་པ་མཛད་པའི་སྐབས། །ཕྱག་གཏོར་རྫོས་ནས་བདུད་སྡེའི་རྒྱུན
འབབས་པ་ལས། །སྐྱེ་རི་མ་ཁེངས་སོགས་དངོས་གྲུབ་རྟགས་མཚན་འབབ། །དཔལ་ལྡན༔ གྲུ་རིར་སྨན་གྱི་སྒྲུབ་པ་ཞལ་ཕྱེས་ཚེ། །
དཀྱིལ་འཁོར་ར་ཡུམ་སྲུ་སྨན་པའི་ཏིང་འཛིན་དང་། །སྤང་གས་ལ་རང་འབར་བདུད་རྩིའི་ཆུ་རྒྱུན་འབབས། །དཔལ་ལྡན༔ རྡོ་རིར་སྨན

༄༅། །ཁྲོ་སྒྲུབ་པ་མཛད་པའི་ཚེ། །དྲི་བཟང་རི་དེ་འབྲུལ་ལྐྱ་ལ་མཁྱིན་འཛས་བྲེལ། །སྐལ་ལྡན་འགྲོ་མང་སྨིན་
གྲོལ་ལས་ལ་བཀོད། །དཔལ་ལྷ་ཉན× རྡོ་རྗེ་ཕུར་པའི་སྒྲུབ་པ་མཛད་པའི་ཚེ། །མདུན་རི་འི་ནགས་ཚལ་མི་དཔྱུང་རབ་འབར་བར། །སྒྲོག་
འཛུར་བ་གཏད་པས་སྐད་ཅིག་རངས་རང་ཤི། །དཔལ་ལྷ་ཉན× བདུད་རྩི་སྨན་གྱི་སྒྲུབ་པ་ཞལ་ཕྱེ་སའི་ཚེ། །ཁ་ལ་དཀྲོ་འདང་བདུད་ཀྱི་རི་རྒྱུ་ཆ་བཞམས་
ཞིང་། །སྣང་བཤམས་ལ་རང་འབབ་ལ་སོགས་ཡམ་ཚོན་ལྷས། །དཔལ་ལྷ་ཉན× བར་ཆད་བདུད་ཀྱིས་མཚོ་འཕྲུལ་སྣང་ཆེན་ལྡིང་ངོ། །ཁ་ཡང་
སའི་ཤུག་དྲག་གཟབ་ཆེན་ལྷུང་བ་ལ། །ཕུར་བུ་གཞིར་བཤལ་ཀླུང་ཞི་ཁྲབ་ཧྲེ་ཉི་ལྟོག །དཔལ་ལྷ་ཉན× ཆོས་ཉིད་མཁའ་ལྟར་དག་པའི་དོན་རྟོ་ཀླ་ལས།
ཆོས་ཀུན་སྒྱུ་མ་ཀེ་རོལ་མོ་ར་ཉམས་ལ་ཐོག་ཆུད། །རྫུ་འཕྲུལ་ཡ་མཚན་དཔེ་རི་ལ་རྟེན་བསྒྱུར། །དཔལ་ལྷ་ཉན× ནང་གི་དེ་རྗེ་ཡི་ཡུལ་སུ་རེ་རྩེར་

ཨི། །ཡས་བླ་ང་ཧྲུ་ཏྲི་ར་ཞུགས་པས་ཕྱི་རོ་ལ་ཕྱི། །སྐྱོ་ཏྲ་ར་སྦྲུ་བཙན་འཛམ་བུ་ཏྲུ་ས་མདོན་ལུ་མ་མཐེན། །དཔལ་ལྡན྾ གང་གི་མཚན་སྒྲུ་རྡོ་རྗེ་འི
ཞི་བྲི་ནུ་ཙམ། །གང་ཞིག་བང་གི་མཐོང་ཕྱེད་དཀྲུ་སྣང་པས། །ཚོད་མེད་དང་དང་གཏུང་བཟོད་མེད་འཛིན་པ་རྗེད། །དཔལ་ལྡན྾ བརྟུལ་ཞུགས
ཁྲབ་པ་འི་ཚ་ལུགས་འཆང་པའི་སྐུ། །སྤྲུ་འཕྲུལ་བརྒྱ་སྒྲུ་པ་འབུམ་གྱི་གར་བསྒྱུར་བས། །སྲུས་ཁྱུང་བརྡ་གམ་སྟུ་ཚིང་སྐྲོ་ནམ་གཞིལ། །དཔལ
ལྡན྾ མཚན་སྒྲུ་རྡོ་རྗེ་འི་ཉི་མ་སྣང་བའི་མདོ། །ཤེ་བ་ཕྱུད་ཀུན་ཏེ་ཀ་སྲུན་པ་རང་སང་ནམས། །ཀུན་ཀྱང་དང་དང་པ་འཕང་བསྒྲུང་ཤ་ཡ་བར་བྱེད། །
དཔལ་ལྡན྾ རྒྱལ་བཅས་ངག་གི་སྒྲ་སྐད་ཡོངས་དག་ཀྱང་། །བཞག་ག་མེད་རྡོ་རྗེ་འི་ང་དབྲུ་སྦྲོགས་པ་ཡིས། །ས་གསུམ་འགྲོ་ཁམས་མ་རིག
གཉིད་ལྡོད་མཛད། །དཔལ་ལྡན྾ གསུང་གསང་རྡོ་རྗེ་འི་འབྲུ་ཙམ་སྐྱེན་པ་ཅེ་གཙོ། །ཇི་སྙེད་བརྡུལ་འབྲི་སྐད་ཀྱི་རྗེས་འགྲོ་ཞིང་། །ཆུམ་གསུམ

ཡ

༡༡༢

༄༅། །ཐེག་པའི་ཆོས་མཛོད་རབ་འབྱེད་པ། །དཔལ་ལྡན་× ཡིད་དབྱིད་ གཉིས་འཛིན་གཟེར་ཧྲུལ་སྤྲིན་བཀུག །རྗེ་དེ
གསུང་གི་ཚིག་ཞལ་ཙམ་ཐོས་པས། །མ་བཅོས་རྣལ་མའི་རང་ཞལ་རྟེན་པར་མཐོང་། །དཔལ་ལྡན་× སྙིགས་དུས་མཁས་གྲུབ་དབང་ལྡེམས་པའི
རྟོགས་ལྡན་ཤཱཀ་ད། །གང་གསུང་བདུད་རྩིའི་ཟེ་གླུ་མགྲིན་མ་ཕྲག །ཕྱེད་ས་པའི་ལོ་སྐྱེ་ངང་ཞི་རྒྱུ་ལ་བཞིན་རྟོགས། །དཔལ་ལྡན་× གཏོང་ནས
སྤྲོས་བྲལ་ཀུན་བཟང་དགོངས་པའི་ཀློང་། །རབ་འབྱམས་ཁྱབ་གདལ་ཆེན་པོའི་ངང་ན་ཀྲུང་བས། །འོད་གསལ་འདུས་མ་བྱས་ལས་ཉི་གཡོ་
བ། །དཔལ་ལྡན་× གྲགས་མེད་ལམ་གྱི་ཆོས་རྒྱལ་འདྲེན་ཤེས་བཀྲ། །མཐར་ཐུག་ཀ་དག་ཁྲེངས་སུ་ཡོངས་རྫོགས་པས། །སྤྲོས་བྲལ་དེ་ཉིད་དང་
ལས་མི་གཡོ་བཞིན་པ། །དཔལ་ལྡན་× ཐམ་ལ་འཁྲུལ་པ་དག་པའི་སྣང་བཀུག །མཐར་ཐུག་ཆོས་ཉིད་རང་ཟད་ཟིན་སུ་ཉེ་དགའི་ཞིན་པས། །བློ་འདས་སྤྲིན

ཐྲལ་མ་ཁའ་ལྷུར་དགའ་པ་རིག་ཤིས། |དཔལ་ལྡན྾ བརྗོད་མེད་གྲོལ་བ་ཐལ་བའི་ཡེ་ཤེས་ཆེ། |བརྒྱུད་གསུམ་རིག་འཛིན་རྒྱ་མཚོའི་སྤོ་ཏ
པ་རིམ་ཐིལ། |སྐལ་ལྡན་བཀྲུ་ལ་ཐྲུའི་སྙིང་ལ་མཆོག་དབབ་མཛོད། |དཔལ་ལྡན྾ ཕྱོགས་རིས་ལོག་པར་རྟོགས་པའི་གྲུབ་མཐའ་བརྒྱ། |
ཀླི་འདས་ཐྲ་ར་མེད་དག་ཤེས་ཀྱི་སྐྱབ་ཡིས། |སེང་གེས་ཝ་སྐྱེས་ཚོགས་བཞིན་ཟིལ་གྱིས་གནོན། |དཔལ་ལྡན྾ ཐེག་མཆོག་ངེས་པ་གསང་
ལམ་ཀྱི་གོ་མས་སྐྱབས་ཀྱིས། |རྣམ་མང་ཐེག་པ་རྒྱ་མཚོའི་ཕ་རོལ་ཕྱིན། |ངོ་མཚར་རྫུ་འཕྲུལ་རོལ་པའི་ཏེ་དང་ལྡན་མཆོག |དཔལ་ལྡན྾
གང་འདུལ་ཕྲིན་ལས་རྣམ་བཞིའི་རོལ་མོ་ཡིས། |འགྲོ་ཁམས་རྒྱ་མཚོའི་ཚོགས་ཉམ་ཐུང་སྐྱོང་དཔལ། |རྣམ་གྲོལ་རྒྱ་མཚོ་ཚ་ལ་འགོད་པར་མཛོད། |
དཔལ་ལྡན྾ མཆོག་གི་ཡེ་ཤེས་དེ་ཉིད་རྟོགས་པ་ཡིས། |ཇི་སྙེད་དང་ཇི་ལྟའི་གནས་རྣམས་ཐོགས་མེད་གཟིགས། |སྐྱོང་བརྩོན་གོམས་པའི་བློ

༄༅། །ཆུད་ཐྲིལ་གྱིས་གཏོར། །དཔལ་ལྡན× ཕྱུར་ལམ་རྡོ་རྗེ་སྙིང་པོའི་གསེང་ལམ་ནས། །སྐལ་བཟང་གདུལ་བྱ་ཀུན་བཟང་གདོད་མའི་གཞིར། །ཚོགས་མེད་དབུགས་དབྱུངས་ཕྲིན་ལས་ཕ་མཐར་ཕྱིན། །དཔལ་ལྡན× རྒྱལ་བསྟན་འཕེལ་ཆེར་སྐྱོང་བ་སྲུང་མ་ལྷ་ཡི་མཆེད། །སྲིབ་དཔར་ཕྱུར་འདི་ར་རྡོ་རྗེ་སྙིང་པོའི་ལམ། །ཚེས་ཆེར་གསལ་ལ་མཛད་པ་བསྐྱུ་ཀར་བཞིན། །དཔལ་ལྡན× ཟབ་དོན་རྡོ་རྗེའི་སྙིང་རྗེ་མཛད་གྱུར་ཏེ། །ཟབ་མེད་བདེ་བ་ཆེན་པོས་རབ་བསྐྱོད་པས། །འདུ་དང་འབར་བའི་ཡོན་ཏན་ཕམ་ཐབ་ཡས། །དཔལ་ལྡན× ཆོས་རྣམས་ཐམས་ཅད་རྟེན་འབྱུང་འབྲེལ་འབྱུང་སྐྱོ། །རང་བཞིན་མ་བསྒྲུབ་རང་དབང་རིག་པོས་སྐྱོང་། །སྲིད་ཐལ་དབུ་མའི་ལམ་བ་མཛད་དུ་ཕྱུར། །དཔལ་ལྡན× ཆོས་ཀུན་ཡེ་ནས་སྐྱོང་ཆེན་མཁའ་དབྱིངས་སུ། །སྟོང་བ་མ་བཀག་དབྱེར་མེད་ཟུང་དུ་འཇུག །འོད་གསལ་ཕྱག་ཆེན་ལྷ་བ་མཛད།

ང་ཕྱུར། །དཔལ་ལྡན་× འཁོར་འདས་སྣང་སྲིད་ཡེ་ནས་དག་པ་ཆེ། །གཞི་ལམ་འབྲས་བུ་མཉམ་ཉིད་ལྷུན་གྱིས་རྫོགས། །བློ་འདས་རྫོགས་
ཆེན་ལྟ་བ་མངོན་དུ་ཕྱུར། །དཔལ་ལྡན་× རྒྱ་གར་ཆུ་བོ་གང་གའི་རྒྱུ་རི་ལན། །ཀླུ་སྒྲུབ་ཡབ་རྟོགས་པའི་དབང་ཕྱུག་ཆེན་པོ་ཏུ། །མཚུངས་མེད་
སྐྱེས་ཆེན་དུ་མས་ཡང་ཡང་བསྔགས། །དཔལ་ལྡན་× འཛམ་གླིང་བསྟན་འགྲོའི་ཕན་བདེའི་འབྱུང་གནས་དེ་རིས། །བལ་ཡུལ་མཆོད་
སྡོང་རྣམ་གསུམ་ཉམས་གསོས་གྲུབ། །དགེ་ལེགས་སྣང་བའི་ཕྱོགས་དུས་ཀུན་ཁྱབ་མཛད།། །དཔལ་ལྡན་× དེས་གསང་ཕྱག་རྫོགས་པ་བསྟན
པ་ཆེས་ཆེར་སྤེལ། །གངས་ལྗོངས་རིས་མེད་ཐུབ་བསྟན་ཀུན་གྱིས་འགེངས། །ཟླ་མེད་རྒྱལ་བའི་རྣམ་ཐར་མཐར་ཕྱིན་མཛད།། །དཔལ་
ལྡན་× དེ་ཞིག་དགོངས་པ་དབྱིངས་སུ་བསྡུ་བའི་ཚེ། །གང་གི་ཡོན་ཏན་བརྗོད་ཀྱིས་ཁྱེར་མི་ཐེག །ས་ཆེན་འདི་ཡང་བརྟན་པའི་རང་

༄༅། །ཚོགས་ཤོར། །དཔལ་ལྡན་བླ་མ༔ སྒྲོ་འདོད་ས་གཡོ་སྒྲུབ་དུང་རིང་བསྐྱེལ་འཕེལ། །སྲིད་ཉན་འབྱུང་བར་དཀའ་བ་འི་རྟགས་མཚན་བཅས། །ཁྱབ་བདག་ཆོས་སྐུ་འི་ཁྲི་ལ་མངོན་པར་གཤེགས། །དཔལ་ལྡན༔ སླར་ཡང་གསང་གསུམ་སྒྱུ་འཕྲུལ་འགོག་མི་སྲིད། །ཁ་ཞེན་དོན་ལྡན་བས་ཆེན་དངོས་བརྒྱུད་པར་གསུམ་དུ། །མི་ནུབ་སྙིང་པོ་འི་རྒྱལ་མཚན་བསྒྲེངས་པར་མཛོད། །དཔལ་ལྡན༔ དེ་ལྟར་དཔལ་ལྡན་བླ་མ་འི་རྣམ་ཐར་གྱི། །ཚོལ་ལ་བས་མ་གྱུར་རྩེ་གཅིག་གསོལ་བ་བཏབ་པས། །བདག་སོགས་འགྲོ་ཀུན་འདི་བཟུང་བྱང་ཆུབ་བར། །ཚེ་རབས་སྐྱེད་བར་སངས་རྒྱས་ཀུན་དངོས་རྗེས། །རྗེས་སུ་བཟུང་ནས་རྣམ་གསུམ་སྨོན་གཙང་ཞིང་། །མཐར་ཐུག་གང་གི་ཡེ་ཤེས་རྡོ་རྗེ་འི་ཀི། །བདག་སོགས་སྙིང་གི་པདྨོ་ལ་འཐིམས་ཏེ། །མགོན་པོ་ཁྱེད་དང་དབྱེར་མེད་ལྷུ་གྱུར་ཅིག །ཅེས་

དཔལ་ལྡན་བླ་མའི་རྣམ་ཐར་ཕྱི་ཚུལ་ལ་རགས་པའི་གསོལ་འདེབས་དང་འབྲེལ་བ་འདི། །སྨིན་གླིའི་དཀར་རྫོགས་ཀྱི་རྒྱལ་བ་དང་པོའི་ཚར་བཞག་མེད་སྒྲུབ་པས་སུ་ཙྪན་པ་ཨ་ཤྱ་བྷུ་ཛྷ་ཡ་བརྗོད་གསོལ་བ་བཏབ་པ་ཤུ་བྷཾ།། ༄། །ཨེ་མ་ཧོཿ གདོད་ནས་རྣམ་གྲོལ་ཀ་དག་ཆོས་ཀྱི་སྐུ། །ལྷུན་གྲུབ་རིག་པ་ཚང་ཡེ་ཤེས་ལོངས་སྤྱོད་རྫོགས། །དབྱེར་མེད་དགོངས་པ་མངོན་འགྱུར་སྤྲུལ་པའི་སྐུ། །སྐུ་གསུམ་རྡོ་རྗེ་དཔལ་ལྡན་བླ་མ་མཆོག །ཤཱཀྱ་ཤྲཱི་ཛྙཱ་ནར་གསོལ་བ་འདེབས། །གང་གི་གསང་བ་གསུམ་ཐུགས་རྗེ་བྱིན་རླབས་ཀྱིས། །བདག་རྒྱུད་སྨིན་ཅིང་གྲོལ་བར་བྱིན་གྱིས་རློབས། །རིག་པ་ཀ་དག་ཆོས་ཟད་རྟོགས་ནས་སུ། །རྣམ་དག་སྣང་གསུམ་རྒྱལ་བའི་ཞིང་ཁམས་ལ། །འབྲས་བུ་རྒྱལ་པོའི་བཙན་ས་ཟིན་པར་ཤོག །ཅེས་པ་འདི་ཡང་མོ་དབང་བསྐྱོང་ཆོས་ཀྱི་རྒྱལ་པོའི་བཀའ་ལ་ཡི་བསྐུལ་ངོར་རྨ་ཕྱོགས་ཛ་མ་ཏྲུ་ཀུན་བུ་ཤཱཀྱ་ཤྲཱི་ཛྙཱ་ནས་སྣང་ཚིག་གི་ཀ

༄༅། །ཁྲིམས་ཏེ་ཐུལ། །དཔལ་ལྡན་བླ་མའི་རྗེས་བཟུང་ལྷ་ཡི་ཁྲུས། །དཔལ་ལྡན་ཚོགས་གཉིས་རྫོགས་ཕྱིར་བར་བསྐྱུར་དགོས།། དཔལ་ལྡན་དབྱར་རྫའི་བསྟན་དར་སྲིད་འགྲོ་རྣམས། །དཔལ་ལྡན་བླ་མའི་རྗེས་སུ་འཛིན་གྱུར་ཅིག །དགེའོ། །དགེའོ། །དགེའོ། །པར་འདི་རྒྱལ་གྱི་ཤྲཱི་ཆེ་ཙུ་སྐྱིད་དུ་བཞུགས།། ༎

༄༅། །ནམ་གུ་རུ་[illegible]། ཨེ་མ་ཧོ། སོར་རྟོག་ཡེ་ཤེས་མགོན་པོ་འོད་དཔག་མེད། །ཚད་མེད་སྙིང་རྗེའི་དབང་ཕྱུག་སྤྱན་རས་གཟིགས། །སྙིགས་མའི་འགྲོ་བའི་སྐྱབས་གཅིག་པདྨ་འབྱུང་། །གསོལ་བ་འདེབས་སོ་སྐུ་གསུམ་རྒྱལ་བའི་ལྷ། །བྱིན་གྱིས་རློབས་ཤིག་ཐུགས་རྗེའི་བདག་ཉིད་ཅན། །དངོས་གྲུབ་སྩོལ་ཅིག་ནུས་པའི་མཐུ་རྩལ་ཅན། །རྣལ་འབྱོར་བདག་ལ་མཆོག་གི་དངོས་གྲུབ་སྩོལ། །ཚེ་ཅན་ནུ་མ་རོལ་ཡེ་ཤེས་མཚོ་རྒྱལ་དང་། །འཛམ་མགོན་ཆོས་རྒྱལ་ཁྲི་སྲོང་ལྡེའུ་བཙན་ཞབས། །སྐྱབས་མཆོག་སྔགས་འཆང་རྡོ་རྗེ་བདུད་འཇོམས་ལ། །གསོལ་བ་འདེབས་སོ་རྗེ་འབངས་གྲོགས་གསུམ་གྱི། །བྱིན་གྱིས་རློབས་ཤིག་ཐུགས་རྗེའི་བདག་ཉིད་ཅན། །དངོས་གྲུབ་སྩོལ་ཅིག་ནུས་པའི་མཐུ་རྩལ་ཅན། །རྣལ་འབྱོར་བདག་ལ་མཆོག་གི་དངོས་གྲུབ་སྩོལ། །བཀའ་བབས་བདུན་ལྡན་མཁྱེན་བརྩེའི་དབང་པོའི་ཞབས། །རྡོ་རྗེ་བདུད···

488

འཇོམས་ཐུགས་ཀྱི་སྒྱུ་མའི་འཕྲུལ། །གྲུབ་པའི་དབང་ཕྱུག་གང་ཤར་རང་གྲོལ་མཆོག །བཀའ་དྲིན་མཉམ་མེད་རྩ་བའི་བླ་མ་ལ། །གསོལ་བ་འདེབས་སོ་བསྟན་འགྲོའི་མགོན་དམ་པ། །བྱིན་གྱིས་རློབས་ཤིག་ཐུགས་རྗེའི་བདག་ཉིད་ཅན། །དངོས་གྲུབ་སྩོལ་ཅིག་ནུས་པའི་མཐུ་རྩལ་ཅན། །རྣལ་འབྱོར་བདག་ལ་མཆོག་གི་དངོས་གྲུབ་སྩོལ། །ཞེས་པ་འདི་ཡང་གངས་ཨ་ཐོན་མཐིང་རྒྱལ་མོའི་ངབས་ཞོལ་རྗེ་བཙུན་དཔལ་དབང་ཕྱུག་བཞད་པ་རྡོ་རྗེ་རི་ཀ་རི་ལྷ་ཕུག་སེ་ལ་ཕུག་རྩ་སྒང་རྡོར་ངན་སྐྱུ་ལ་ཁམས་པ་དཔའ་བོ་ཟླ་བ་རྩལ་ཐོགས་མེད་ཀྱིས་གསོལ་བ་བཏབས་པའོ།། །།

༄༅། །བདེ་ག་ཤེགས་སྣང་མཐའི་སྐུ་བ་ཐབས་ཀུན་དུ་བདེ་ཆེན་ཞིང་
སྒྲུ་ནཿཤིང་རྟའི་འཁོར་ལོ་བཞུགས་སོ༔

༄༅༔ མགོན་པོ་འོད་དཔག་མེད་ལ་ཕྱག་འཚལ་ལོ༔ འདིར་བདེ་གཤེགས་འོད་དཔག་མེད་ཀྱི་སྒྲུབ་ཐབས་ཉུང་དུ་སྔོན་དངོས་རྗེས་གསུམ་གྱིས་ཉམས་སུ་བླང་བར་བྱའོ༔ དེ་ལ་ཐོག་མར་སྦྱོར་བ་ནི༔ གང་ཟག་དམ་པ་སྨོན་པ་ཅན་རྣམས་ཀྱིས་མདུན་རྟེན་སྟེགས་བུའི་ཁར༔ མཎྜལ་གྱི་དབུས་སུ་ཚོམ་བུ་གསུམ་ཚོམ་མཐར༔ ཚོམ་བུ་གྲངས་མེད་བཀོད་པའི་སྟེང་དུ་མཉྫིཀིཁར་འོད་དཔག་མེད་ཀྱི་སྣང་བརྙན་ཅེན་ཡན་དང༔

༄༅༔ ༔མདུན་དུ་སྨན་རཀ་གཏོར་མ་ནུམ་ལྷ་ཚོགས་ཅི་འབྱོར་པའི་··· མཆོད་པ་བ་ཤ་ཉམས༔ གང་ཟག་སྤྲོས་མེད་རྣམས་
ཀྱིས་བསྒྲུབ་པ་གསུམ་དང་ལྡན་ཞིང་། དད་མོས་གདུང་བ་དྲག་པོའི་ཤུགས་བསྐྱེད་ལ་དམིགས་པའི་འདུན་པ་ཙམ་ཀྱིས་རུང་ངོ༔ གང་
ཟག་རབ་ཏུ་སྤྲོས་མེད་བསྐྱེད་རྫོགས་ཀྱི་ཉམས་ རྟོགས་དང་ལྡན་པ་བརླམས་ཧྲས་རིག་པའི་ངོ་བོ་སྐྱོང་གསལ་ལ་ཀྱི་རྩལ་ལས་ལྷ་སྐུ་ཤརས
ཚོས་སྤྲུར་ཤར་བ་གཉིས་མེད་དར་མཧི་ཀ་ནས་དག་པའི་ཡེ་ཤེས་དང་ལས་མ་གཡོས་བཞིན་བ་ཉི་མཚམ་སྒྲུབ་པའོ༔ དེ་ལ་ཀ་ཉི་ཏི་ཚེ

ཧྲཱིཿ༔ ཡེ་རབ་ཤེགས་འོད་དཔག་མེད་དཀོན་མཆོག་རྩ་གསུམ་རྒྱ་མཚོ་སྤྲིན་ཕུང་ལྟར་མདུན་དུ་བཞུགས་པའི་སྤྱན་སྔར་
སྤྲུལ་པས་སྤྲུ་འགྲོ་བའི་འདྲེན་པ་དང་འཕྲིན་ལས་དེ་སྐད་དོ༔ ཧཱུྃ༔ དཀོན་མཆོག་གསུམ་དངོས་རྩ་གསུམ་རྒྱ་མཚོ་ཡི་བདག༔ སྣང་
བ་མཐའ་ཡས་རྒྱལ་བ་སྲས་བཅས་ལ༔ བདག་སོགས་མཁའ་ཁྱབ་འགྲོ་བ་མ་ལུས་ཀུན༔ དེང་བཟུང་བྱང་ཆུབ་
བར་དུ་སྐྱབས་སུ་མཆི༔ ཚད་མེད་བཞི་སྨོན་འཇུག་གཉིས་དོན་དམ་ཀྱི་སེམས་བསྐྱེད་ཕྱས་དང་འཇུག་རྩེ་གཅིག་པས༔ ཧཱུྃ༔ རིགས་དྲུག
འཁོར་བའི་ཕ་མ་དྲི་ཚོ་ཅན་ནམས༔ བཟོད་མེད་སྡིག་ངན་དྲག་པོས་ཀུན་བསྐྱང་ངལ་ནས༔ ཕྱག་བྱ་ཐི་ལ་སྲིད་པའི་
མཚོ་ལས་སྒྲོལ་ཏེ༔ བླ་མེད་བྱང་ཆུབ་ཐོབ་པར་སེམས་བསྐྱེད་དོ༔ ཡན་ལག་བདུན་པ་ནི༔ ཧཱུྃ༔ སྣང་བ

ཤ

༄༅། ། ༔མཐའ་ཡས་རྒྱལ་བ་སྲས་བཅས་དང་༔ ཉན་རང་དགྲ་བཅོམ་འཕགས་པའི་ཚོགས་རྣམས་ལ༔ ཕྱག་འཚལ་
མཆོད་འབུལ་མི་དགེའི་ལས་རྣམས་བཤགས༔ རྗེས་སུ་ཡི་རང་ཆོས་ཀྱི་འཁོར་ལོ་བསྐོར༔ མྱ་ངན་མི་འདའ་རྟག་པར་བཞུགས
གསོལ་བ་འདེབས༔ དགེ་པའི་རྩ་བ་བྱང་ཆུབ་ཆེན་པོར་བསྔོ༔ བགེགས་གཏོར་ཚབ་ཀྱིས་བྲན་ལ། ཧཱུྃ༔ དེན་དབང་ཆེན་ཧེ་རུ་ཀ༔ མ་དེན
བགེགས་ལོག་འདྲེན་འབྱུང་པོའི་ཚོགས་སུ༔ འདོད་ཡོན་གཏེར་མ་འདི་ཁྱེར་ལ༔ རྒྱ་མཚོའི་ཕ་མཐར་ཕྱིར་དེངས་ཤིག༔ སྔ
སྔགས་བརྗོད་ཆུ་ཏ་ཀྱིས་སབ་ཟེ་གཏུགས་ལ་བཙང་བོ་སྨྲ་ལ་འཁོར་ནི་ ཧཱུྃ༔ སྲིད་གསུམ་པདྨ་ཧེ་རུ་ཀའི༔ ཡེ་ཤེས་ཆེན་པོའི་རོལ་པ་ལས༔ ལོག་འདྲེན
བགེགས་ཀྱི་མིང་ཡང་མེད༔ འཁོར་འདས་ཡེ་ཤེས་ཆེན་པོར་གྲོང༔ ཨ་ཛཱུ༔ ཤྲཱི་འབེབས་ཤིག༔ ཧཱུྃ༔ འོག་མིན་བདེ་ཆེན་པོ

བྲང་ནས༔ མགོན་པོ་འོད་དཔག་མེད་མགོན་དང༔ བདེ་བ་ཤེ་པས་རྒྱལ་བ་སེམས་དཔའི་ཚོགས༔ བདག་ལ་བྱིན་ཕོབ་དབང་
མཆོག་སྐུར༔ ཨོཾ་ཨ་མི་དེ་ཝ་ཧྲཱིཿ ཨཱ་བེ་ཤ་ཡ་ཨ་ཨཱཿ༔ མཆོད་རྫས་བྱིན་རླབས་ནི༔ རཾ་ཡཾ་ཁཾ༔ དངོས་འཛིན་རྣམ་རྟོག་སྦྱོང་པར'''
སྦྱངས༔ སྟོང་ཉིད་དབྱིངས་ལས་ཡེ་ཤེས་རིག་པའི་རྩལ༔ ཕྱི་ནང་གསང་བ་མཆོད་པའི་སྤྲིན༔ ཟག་མེད་ནམ་མཁའི་མཛོད་དུ་
གྱུར༔ སརྦ་པཱུ་ཛ་ཨ་ལ་ཨ་ཧོ༔ བདག་མདུན་མཆོག་གསུམ་བསྐྱེད་པ་ནི༔ ཧཱུཾ༔ འཁོར་འདས་མཉམ་ཉིད་ཡེ་ནས་གྲོལ་བ་ཡུལ༔ མ་འགགས
རང་མདངས་སྣང་རྗེས་ཀུན་ལ་ཁྱབ༔ སྣང་འཛིན་དབྱེར་མེད་པདྨ་བླ་བའི་ཞིང་ང༔ ཧྲཱིཿ༔ ཡིག་ཡོངས་གྱུར་བདག་ཉིད་སྐད་ཅིག་གིས༔ ཐུགས
རྗེ་ཆེན་པོ་འཕགས་པ་སྤྱན་རས་གཟིགས༔ སྐུ་མདོག་དཀར་གསལ་དྲི་མེད་དུང་གི་མདོག༔ ཞལ་གཅིག་ཕྱག་བཞི་ལོངས་སྤྱོད''

༡ ༄༅༔ ༔རྫོགས་སྐུའི་ཆས༔ ཕྱག་བཞི་དང་པོ་ཐལ་མོ་སྦྱར་བའི་ནང༔ ཡིད་བཞིན་ནོར་བུ་དགོས་འདོད་ཀུན་འབྱུང་བ་སྣམས༔
འོག་མའི་ཕྱག་གཉིས་ཤེལ་ཕྲེང་པད་དཀར་འཛིན༔ སྣང་ལ་རང་བཞིན་མ་གྲུབ་འཇའ་ཚོན་ལྟར༔ གསལ་བའི་མདུན་ཡུལ་ནམ་
ཙ མཁའི་ཁམས་ཀློང་དུ༔ མཆོད་སྤྲིན་དུ་མས་མཁའ་ཁྱབ་གང་བའི་དབུས༔ པདྨ་དཀར་པོ་འདབ་མ་འབུམ་བརྡལ་བའི༔ སྡོང་[illegible]ཟླ་བའི
ཚེ དཀྱིལ་འཁོར་ཡ་ཡང་སྟེང༔ རྩ་བའི་བླ་མ་མགོན་པོ་ཚེ་དཔག་མེད༔ སྐུ་མདོག་དམར་གསལ་པདྨ་རཱ་གའི་མདངས༔ ཞལ་གཅིག་ཕྱག
གཉིས་ཞབས་གཉིས་སྐྱིལ་ཀྲུང་བཞུགས༔ ཆོས་གོས་རྣམ་གསུམ་སྐུ་ལ་མཛེས་པར་གསོལ༔ ཕྱག་གཉིས་མཉམ་བཞག་པི་ཏྲིའི་ལྷུང
བཟེད་འཛིན༔ དབུ་ལ་གཙུག་གཏོར་ཞབས་ལ་འཁོར་ལོ་སོགས༔ མཚན་བཟང་སོ་གཉིས་དཔེ་བྱད་བརྒྱད་ཅུས་སྤྲས༔ གཙོ་བོའི་སྟེང་

ཧཱུྃ། ཕྱོགས་མཚམས་ཐམས་ཅད་དུ༔ སངས་རྒྱས་བྱང་སེམས་འཕགས་པའི་དགེ་འདུན་དང་༔ བླ་མ་ཡི་དམ་མཁའ་འགྲོ་ཆོས་སྐྱོང་སྲུང༔
གཙོ་འཁོར་དཔག་མེད་མཁའ་ལ་སྤྲིན་ལྟར་གསལ༔ གཙོ་བོའི་གནས་གསུམ་ཧི་ཧི་གསུམ་གྱི་དོས༔ ཨོཾ་ཨཱཿཧཱུྃ་དང་ཧྲཱིཿཡིས་མཚོན་པ་
ལས༔ འོད་ཟེར་དཔག་མེད་ཕྱོགས་བཅུའི་ཞིང་དུ་འཕྲོས༔ ཡེ་ཤེས་སེམས་དཔའ་ཚོགས་རྣམས་སྤྱན་དྲངས་ཤུར༔ སྤྱན་འདྲེན་པ་ནི༔ ཧྲཱིཿ ནུབ་
ཕྱོགས་བདེ་ཆེན་པདྨ་འཁྱིལ་གླིང་ནས༔ སོར་རྟོག་ཡེ་ཤེས་མགོན་པོ་འོད་དཔག་མེད༔ བདེ་གཤེགས་རྒྱལ་བ་སྲས་དང་བཅས་པ་
རྣམས༔ དད་མོས་གདུང་ཤུགས་དྲག་པོས་སྤྱན་འདྲེན་ན༔ མ་ཐོགས་མྱུར་བ་ཉིད་དུ་གཤེགས་སུ་གསོལ༔ ཨོཾ་ཨཱཿམི་དེ་ཝ་ཧྲཱིཿབཛྲ་ས་
མ་ཡ་ཛཿཛཿ ཨེ་བེ་ཧ་ཡ་ཨ་ཨཱུཿ བཞུགས་གསོལ་ནི༔ ཧཱུྃ༔ ཐབས་ཤེས་མཉམ་སྦྱོར་པདྨ་ཟླ་བའི་སྟེང༔ ཡེ་ཤེས་སེམས་དཔའ་གཙོ་འཁོར་བཞུ

ཀ ༄༅༔ ༔ཚོགས་རྣམས༔ དམ་ཚིག་པ་དང་དབྱེར་མེད་པ་རྟེན་པར་བཞུགས༔ མཉམ་ཉིད་བདེ་བ་ཆེན་པོས་ཕྱག་འཚལ་ལོ༔ ས
མ་ཡ་ཏིཥྛ་ལྷན༔ ཨ་ཏི་པུ་ཧོ༔ པྲ་ཏཱིཙྪ་ཧོ༔ ཕྱི་ནང་གསང་བའི་མཆོད་སྤྲིན༔ ཕྱི་ཡི་མཆོད་འདོད་ཡོན་ལྔ་མོས་ནམ་མཁའ་གང་༔ ནང་མཆོད་སྨན་
༡༢ རཀ་གཏོར་མ་ཡི་མཆོད་པ་འབུལ༔ གསང་མཆོད་སྙོམས་འཇུག་བདེ་ཆེན་རིག་མ་དང་༔ སྟོང་གསལ་བསྲེ་འདྲེས་དོན་གྱི་མཆོད་པ་འབུལ༔
ཨོཾ་བཛྲ་ཨཱུ་ཀྲྀཾ་ནས་ཨརྒྷ་པྲ་ཏཱི་ཙྪ་པཱུ་ཛ་ཧོ༔ མ་ཧཱ་པཉྩ་ཨ་མྲྀ་ཏ་རཀྟ་བ་ལིཾ་ཏ་ཁཱ་ཧི༔ ཧཱུཾ་ཧྲཱིཿ མ་ཧཱ་སུ་ཁ་ཨ་ཡུ་ ༔བསྟོད་པ་ནི༔ རྒྱལ་བ་ཀུན་གྱི་སྤྱི་གཟུགས་འོད་
དཔག་མེད༔ འགྱུར་མེད་སྐུ་མ་དགེ་བ་དྲུ་གུའི་མདངས༔ འགག་མེད་གསུང་དབྱངས་ཡན་ལག་དྲུག་ཅུར་ལྡན༔ གཡོ་མེད་ཐུགས་གྲོལ
བདེ་བ་ཆེན་པོའི་ཐུགས༔ སྐུ་གསུམ་ཡེ་ཤེས་ཆེན་པོའི་སྐུ་ལ་བསྟོད༔ བདག་ལ་སོགས་རྣམས་ལ་ཆོས་ཀྱི་འཁོར་ལོ་བསྐོར༔ ས་མ

ཅན་རྣམས་ལ་རྟག་ཏུ་ཐུགས་རྗེས་གཟིགས༔ འགྲོ་བ་མཐའ་དག་ཡང་དག་ལམ་ལ་སྦྱོར༔ ཐབས་མཁས་ཐུགས་རྗེ་ཅན་ལ་ཕྱག་འཚལ་
བསྟོད༔ བདག་དང་མཐའ་ཡས་འགྲོ་བ་མ་ལུས་ཀུན༔ སྐྱེ་བ་འདི་ནས་ཚེ་འཕོས་གྱུར་མ་ཐག༔ རྣམ་དག་བདེ་ཆེན་ཞིང་དུ་སྐྱེ་ནས་ཀྱང༔
མགོན་པོ་འོད་དཔག་མེད་ཀྱི་ཞལ་མཐོང་ཤོག༔ ཚེ་འདིར་ཚེ་རིང་ནད་མེད་བདེ་སྐྱིད་ལྡན༔ མགོན་པོ་ཚེ་དཔག་མེད་དང་དབྱེར་མེད་ཤོག༔
བསྔོ་བ་གསོལ་འདེབས་ཀྱི་རྗེས་སུ་བཟླ་བ་ནི༔ ཨོཾ་ཨ་མི་དེ་ཝ་ཧྲཱིཿ བསྙེན་པའི་གྲངས་ནི་འབུམ་ས་ཡ་བྱེ་བ་དུང་ཕྱུར་སོགས་བགྲངས་ལ༔ དངོས
ཉམས་རྨི་ལམ་ལ་ངང་རབ.......... ཞལ་མཐོང༔ འབྲིང་གསུང་ཐོས་པ་དང༔ ཐམ་ཀྲམས་སྣ་ཡམས་ཡུ་ཚེ་རིང་ནད་མེད་པའི་སྐྱིད་ལྡན་བ༔ མཐར་ཐུག་བདེ་ཆེན་ཞིང
དུ་ཕྱིར་མི་ལྡོག་པ་བྱང་ཆུབ་སེམས་དཔའི་གོ་འཕང་ཐོབ་པའི་རྟགས་མཐུན་ངེས་ཤ་ནན་གྱིས་བསྒྲུབ༔ ཐུན་མཐར་ཡིག་བརྒྱ་སྦྲེངས་ཤགས་ལ་རྟེན་སྒོ་སོར་བརྗོད་ལ

ཀ

ཕྱ

༄༅༔ ཚོགས་རྫས་༔ ཞལ་ཆང་སོགས་བཟའ་བཏུང་ཕུན་སུམ་ཚོགས་པ་ཆེ་ཕྱིར་བ་བ་ཀུམས་ཡ༔ བས་དཀྲུ༔ ཕོར་ནས༔ ཧྲཱི༔ རང་ཉིད་སེམས་དཔའི་སྐུར་
ལས་རཾ་ཡཾ་ཁཾ༔ འཕྲོས་པས་ཚོགས་ཀྱི་མ་དག ··· ཕྱེ་ཀས་གཏོར་བསྔུས༔ ཨོཾ་ཨཱ༔ ཧཱུྂ་གིས་ཟག་མེད་བདུད་རྩིའི་རྒྱན༔ རྒྱལ་བ་མཉེས་བྱེད
དམ་ཚིག་རྫས་སུ་སྒྱུར༔ རཾ་ཡཾ་ཁཾ༔ ཨོཾ་ཨཱ༔ ཧཱུྂ༔ གྲངས་མང་བརྗོད༔ ཧྲཱི༔ མཐའ་དང་དབུས་བྲལ་སྐུ་གསུམ་ཞིང་ཁམས་ནས༔ སོར་རྟོག
མགོན་པོ་བཅོམ་ལྡན་འོད་དཔག་མེད༔ ཐུགས་རྗེ་ཆེན་པོ་གུ་རུ་པདྨ་འབྱུང༔ རྗེ་འབངས་ཉེར་ལྔ་གྲུབ་ཐོབ་རྒྱ་མཚོའི་ཚོགས༔ གནས་
གསུམ་མཁའ་འགྲོ་དམ་ཅན་རྒྱ་མཚོ་རྣམས༔ བདེ་ཆེན་གསང་བ་ཚོགས་ཀྱི་འཁོར་ལོ་ལ༔ མི་མངོན་དབྱིངས་ནས་གནས་འདིར་
གཤེགས་སུ་གསོལ༔ རྣལ་འབྱོར་བདག་ལ་ཡེ་ཤེས་བྱིན་ཆེན་ཕོབ༔ དམ་ཚིག་རྫས་མཆོག་མྱང་གྲོལ་བྱིན་གྱིས་རློབས༔ ཡེ

༄། ཤེས་མཆོག་གི་དངོས་གྲུབ་སྩོལ་དུ་གསོལ༔ ཨོཾ་གུ་རུ་པདྨ་ཀི་ནི་བཛྲ་ས་མ་ཡ་ཛཿཛཿ ཚོགས་ཕུད་འབུལ་བ་ནི༔ ཧྲཱིཿ སྐུ་གསུམ་ཞིང་ ......
བཞུགས་མགོན་པོ་འོད་དཔག་མེད༔ རྩ་གསུམ་རྒྱལ་བ་རྒྱ་མཚོའི་ལྷ་ཚོགས་ལ༔ ཟག་མེད་བདུད་རྩི་ཚོགས་ཀྱི་མཆོད་པ་འབུལ༔
དགྱེས་བཞེས་མཆོག་ཐུན་དངོས་གྲུབ་སྩོལ་དུ་གསོལ༔ ཨོཾ་གུ་རུ་དེ་ཝ་ཌཱ་ཀི་ནཱི་ག་ཎ་ཙཀྲ་པཱུ་ཛ་ཁ་ཁ་ཁཱ་ཧི༔ བཤགས་པ་ནི༔ ཧཱུྃ༔ བདག
གི་ཚེ་རབས་ཐོག་ནས་ད་ལྟའི་བར༔ འཁོར་བ་ངན་སོང་ལྷུང་བའི་རྒྱུར་གྱུར་པ༔ མི་དགེ་བཅུ་དང་མཚམས་མེད་ལྔ་ལ་སོགས༔ སྡོམ
གསུམ་ཉམས་པའི་ཉེས་པའི་ལྟུང་བ་ཀུན༔ གཉེར་ཞིང་འགྱོད་པ་དྲག་པོས་མཐོལ་ལོ་བཤགས༔ སྒྲིབ་པ་ཀུན་དག་ཉེས་པ
སོར་ཆུད་ནས༔ སྐུ་གསུམ་ལྷུན་གྲུབ་འབྲས་བུ་མྱུར་འགྲུབ་མཛོད༔ ཨོཾ་བཛྲ་ས་ཏྭ་ས་མ་ཡ་ཨ་སོགས་ཡིག་བརྒྱ་གྲངས་མང་བརྗོད༔ བསྐང

༄༅༔ ༔པ་ནི༔ ཀློང་རྫས་རྣམས་ནམ་མཁའ་མཛོད་ཀྱི་རྟགས། ན་མཿ སརྦ་ཏ་ཐཱ་ག་ཏ་བྷྱོ་བི་ཤྭ་མུ་ཁེ་བྷྱཿ སོགས་ཡན་གསུམ་གྱིས་སྤེལ་ལ༔ ཧཱུྃ༔ བདེ་ཆེན་པདྨ་འཁྱིལ་བའི་ཞིང་ཁམས་འདིར༔ ཆད་ཕྱུང་དམ་རྫས་ཚོགས་ཀྱི་འཁོར་ལོ་དང༔ བདེ་ཆེན་གསང་བ་མཆོག་གི་བརྟུལ་ཞུགས་དང༔ སྨན་གཏོར་རཀྟ་སྦྱོར་དང་སྒྲོལ་བ་ཡི༔ རང་སྣང་སྲིད་པ་གསུམ་གྱི་ཚོགས་སོ་ཙཀྲ༔ ཀློང་རྫས་རྟེན་རྫས་སྒྲུབ་པའི་རྫས་ཆེན་པོ༔ ཕྱི་ནང་གསང་བའི་མཆོད་སྤྲིན་བསམ་མི་ཁྱབ༔ འཁོར་གསུམ་ཡེ་གྲོལ་རིག་པ་བཟང་ཐལ་ལེ༔ དུས་གསུམ་འཁོར་འདས་ཕྱུར་བྲལ་བ་གདོད་མའི་ཀློང༔ རིག་གདངས་འཛིན་འཚོད་ཐེར་ཀློང་ཐིག་ལེའི་སྐྱབས༔ ཟག་མེད་ཞི་ཁྲོའི་འོད་སྐུ་ལམ་སེ་ལམ༔ ཐམས་ཅད་མཉམ་ཀློང་ཐིག་ལེ་བརྡལ་བ་ཆེ༔ སྐུ་བཞི་ལྷུན་གྲུབ་བླ་མའི་ཐུགས་དམ་བསྐང༔ མགོན་པོ་འོད་དཔག་མེད་ཀྱི་ཐུགས་དམ་བསྐང༔ བདེ་གཤེགས་རྒྱལ་བརྒྱ་མཚོའི་ཐུགས

རྒྱལ་སྲས་སེམས་དཔའ་རྒྱ་མཚོ་ཡི༔ ཡི་དམ་རྒྱལ་བ་ཞི་ཁྲོ་ཡི༔ གནས་གསུམ་དཔའ་བོ་མཁའ་འགྲོ་ཡི༔ རྡོ་རྗེ་ཆོས་སྲུང་རྒྱ་མཚོ་ཡི་
ཐུགས་དམ་བསྐང་༔ ཐུགས་དམ་གཉན་པོ་བདག་གིས་བསྐངས་ཟླུར་ནས༔ ཉམས་ཆག་རྟོག་སྒྲིབ་ཆོས་ཀྱི་དབྱིངས་སུ་བཤགས༔
ཡི་གེ་རྒྱ་གྲངས་མང་བརྗོད་དང༔ ཚོགས་ལ་རོལ༔ ལྷག་མ་བསྔོ་བཞི༔ ཧྲཱི༔ དབང་ཆེན་པདྨ་ཧེ་རུ་ཀ་ཡི༔ ཕྱི་ཡི་འཁོར་སྐྱོང་བའི་མཁའ་འགྲོ་དང༔ གིང་དང་ལྡན
འབར་མ་སྲིང༔ འདོད་ཡོན་ལྷག་གཏོར་འདི་བཞེས་ལ༔ རྣལ་འབྱོར་ཆོས་དང་མཐུན་པ་ཡི༔ བཙོལ་བའི་ལས་ཀུན་འགྲུབ་པར་མཛོད༔
བྷུ་ཡི་ཌཱ་ཁ་ཧི༔ ལྷག་མ་ཕྱིར་དོར༔ ཚོད་དཔག་མེད་ཀྱི་དཀྱིལ་འཁོར་དུ༔ ཚོགས་ཀྱི་འཁོར་ལོ་སོགས༔ སྨོན་ལམ་རྒྱ་ཆེར་བཏབ༔ ཞུས་ཤུས་པས
ཕྱག་ཐལ་མོ་སྦྱར༔ དག་སྣམ་པའི་དབྱིངས་ཀྱི་རྟལ་དྲངས་ནས༔ ཨེ་མ་ཧོ༔ ངོ་མཚར་སངས་རྒྱས་སྣང་བ་མཐའ་ཡས་དང༔ གྲ་སས་སུ

503 ༡ ༄༅། །ཇོ་བོ་ཐུགས་རྗེ་ཆེན་པོ་དང་༔ གཡོན་དུ་སེམས་དཔའ་མཐུ་ཆེན་ཐོབ་རྣམས་ལ༔ སངས་རྒྱས་བྱང་སེམས་དཔག
མེད་འཁོར་གྱིས་བསྐོར༔ བདེ་སྐྱིད་ངོ་མཚར་དཔག་ཏུ་མེད་པ་ཡི༔ བདེ་བ་ཅན་ཞེས་བྱ་བའི་ཞིང་ཁམས་དེར༔ བདག་ནི་འདི་ནས་ཚེ་
འཕོས་གྱུར་མ་ཐག༔ སྐྱེ་བ་གཞན་གྱིས་བར་མ་ཆོད་པ་རུ༔ དེ་རུ་སྐྱེས་ནས་སྣང་མཐའི་ཞལ་མཐོང་ཤོག༔ དེ་སྐད་བདག་གིས་སྨོན་ལཾ་
བཏབ་པ་འདི༔ ཕྱོགས་བཅུའི་སངས་རྒྱས་བྱང་སེམས་ཐམས་ཅད་ཀྱིས༔ གེགས་མེད་འགྲུབ་པར་བྱིན་གྱིས་བརླབ་ཏུ་གསོལ༔
ཏདྱ་ཐཱ༔ པཉྩ་དྲི་ཡ་ཨ་ཝ་བོ་དྷ་ནཱ་ཡེ་སྭཱ་ཧཱ༔ ཞེས་ལན་ལྔ་བདུན་ཅི་རིགས་པ་བརྗོད༔ ཡིད་མོས་གུས་གདུང་ཤུགས་དྲག་པོས་ལུས་བ་སྐྱུ་ལྷུང༔
གདོང་མཆི་མ་འཁྲུགས་བཞིན་བརྒྱལ་ཐབས་སུ་འགྲོ་བའི་ཤུགས་བསྐྱེད་ལ་གསོལ་འདེབས་སྨོན་ལམ་དྲག་ཏུ་བྱ༔ མཐར་བསྡུ་རིམ་ནི༔ ཧྲཱི༔ མཁའ་ཁབ

ཁྱབ་འགྲོ་བ་བདག་གི་ལུས་ལ་ཐིམ༔ བདག་ཉིད་སེམས་དཔའ་སྣང་མཐའི་ཐུགས་ཀར་ཐིམ༔ སྣང་མཐའ་མི་དམིགས་ཆོས་དབྱིངས་
སྤྲོས་དང་བྲལ༔ འཁོར་གསུམ་ལས་འདས་ཡི་ཀློང་ཆེན་པོར་ཨཱ༔ བསྡུ་སྨིན་ཧཱུྃ༔ ཧཱུྃ༔ དུས་གསུམ་ལས་བསགས་དགེ་བའི་རྩ་བ་
དང༔ རིམ་གཉིས་ཟབ་མོའི་རྣལ་འབྱོར་ལ་བརྟེན་ནས༔ དགེ་བའི་རྩ་བ་ཇི་སྙེད་ཡོད་པ་ཀུན༔ མཐའ་ཡས་འགྲོ་ཀུན་སངས་རྒྱས་
ཐོབ་ཕྱིར་བསྔོ༔ ཞེས་བརྗོད་ནས༔ ཧཱུྃ༔ ཁམས་གསུམ་རིགས་དྲུག་སྐྱེ་གནས་བཞིས་བསྡུས་པའི༔ འགྲོ་བ་རྣམས་ཀྱི་ཉོན་ ཤེས་སྒྲིབ་པའི་ཚོགས༔
སྦྱང་ཞིང་དག་ནས་ཡེ་ཤེས་རང་ཞལ་མཐོང༔ སྣང་མཐའི་གོ་འཕང་ཐོབ་པའི་བཀྲ་ཤིས་ཤོག༔ མི་འགྱུར་ལྷུན་པོར༔ ལོ་བརྒྱ་ཐུབ། ཞེ
མོ་བདེ་ལེགས་སོགས་བརྗོད༔ ཅེས་པ་འདི་འང་རང་དགའ་ཞིང་ཀུན་ལ་ཕན་པའི་བསམ་པ་བཟང་པོས་ཀུན་ནས་བསླང་པ་དང༔ མ་ནད་སྤྲོ་སོར་ཉམས་

༡

ཞི
ཁྲོ
ཨ

༄༅༔ ༔ངང་སྐྱིལ་མ་སོགས་ལ་འོད་དཔག་མེད་ཀྱི་ཞལ་ཡང་ཡང་དུ་གཟིགས་པ་དང་༔ ཚོམ་འདི་ཉིད་མཁས་པའི་སྟོ་མཆོག་དང་༔ བསམ་གྲོ་བཏང་བའི་
སྐུན་ཆེག་སྤྱང་མ་ཡིན་པར༔ ཆོས་ཉིད་རིག་པའི་ནང་མདངས་ལས་འགག་མེད…… ཞུས་དང་ཅིག་གིས་ཤུ་ཀྱུ་གླིང་གཏན་ལ་ཕབ་པས་ཕྱིན་བརྒྱུད་པས་ཀྱི་ཚོགས་ཁ
གཉིས་ཏུ་ཆེ་བར་ཡོང་ཡི་གེ་བཞི་ཕྲན་བུ་པ་ཌཱ་ཀི་མིང་གི་གྲས་པས་བཀྱིས་ཏེ་ཡུལ་བས་སེམས་ཅན་ཐམས་ཅད་རྣམ་དག་བདེ་ཆེན་ཞིང་དུ་སྐྱེས་ནས་ཕྱིར་མི་ལྡོག
པ་བྱང་ཆུབ་སེམས་དཔའི་ས་འཕང་ཐོབ་པའི་རྒྱུར་གྱུར་ཅིག༔ འདི་ནས་ཉིད་མཚམས་སྦྱོར་མ་ཐག་དག་པའི་ཞིང་མཆོག་བདེ་བ་ཅན། པདྨའི་སྙིང་པོ་ཞེའུ
འཁྲུལ།། རྫུས་ཏེ་སྐྱེ་བ་ལེན་པར་ཤོག། ||རྒྱལ་ཀུན་འདུས་པའི་ངོ་བོ་ཤུ་ཀྱུ་སྒྲུ། །དགོངས་པའི་ཀློང་ལས་འཁྲུངས་པའི་འོད་ ཚོམ་འདི། །རྒྱལ
བའི་རྫས་བརྒྱུད་སློབ་བཅས་ཀུན་གྱི་མཐུས། །བར་འཁྲིགས་ཆུ་སྤྲུལ་ཧོར་ཟླ་ཉི་ཤེར་ སྤྲུད། །ལྷག་བསམ་དག་པའི་ འཇོད་མེད་འཁྲུལ་པར

འདི༔ །རྒྱུ་སྦྱོར་བཅུ་ས་བཞིམ་ཆན་འགྲོ་ཕྲུག་ཐམས། །མགོན་པོ་འདོད་་བག་མེད་ཀྱི་རྟེ་ལས་བྱུང་ནས། །ཤི་དྲུག་འཁོར་པའི་སྡུག་བསྔལ་ལས་གྲོལ་ཏེ །བདེ་ཅན་ཞིང་དུ་སྐྱེར་ཙ་སྐྱེ་''ཡར་ཤོག། །།དགེའོ།། དགེའོ།།པར་འདི་ཤྲི་ནེ་ཙུ་སྟེང་དུ་བཞུགས།།

༡ སྙིང་

༄༅། །ཐེག་པའི་རྩེ་རྒྱལ་ཨ་ཏི་རྫོགས་པ་ཆེན་པོ་ལས༔ ལམ་ཟབ་བླ་མའི་སྒྲུབ་པ་མཐར་ཐུག་དུམ་བུ་དང་པོ་སྙིང་གི་ཐིག་ལེ་བཞུགས་སོ༔ ༔

ༀ༔ ༈ཤོག་མ་རི་མགོན་པོ་གུ་རུ་བདེ་ཆེན་པོའི་སྐུ་ལ་ཕྱག་འཚལ་ལོ་འདི་སྐྱབས་སུ་མཆིའོ༔ ངེད་གུ་རུ་བདེ་ཆེན་པོའི་སྒྲུབ་པ་ལ་སྦྱོར
བ་ངོས་བཞི་རྟེན་གསུམ་ལ་སོ༔ ཕྱོགས་བཅས་ཀྱི་གང་ཟག་རྣམས་ཀྱི་སྣང་ངོར༔ དང་པོ་སྒྲུབ་བཞི༔ གནས་ཕྱེད་པར་སྐྱེར་བུའི་ལས་གུ་རུ་བདེ་ཆེན་པོའི་སྐུ་ངས་མཛད
ཀྱི་ལྷུན་ཞལ་ཞུགས༔ དེའི་མདུན་དུ་ཐུགས་ཀར་རྒྱན་མ་སྒྲུབ་ཆེད་མ་ཡིག་གིས་བརྒྱན་པ་ནང་འདྲ་ཅི་ཞིག་བཞུགས་ཀྱིས་གཏམས་པའི་ཁང་ཕྱོང་པ་ཞིག་ལྷ་བསྒྲུབ་ཅེ་ཞུས་
ཁ་གང་པ་ཞིག་སྐྱེད་དུ་རྡོ་རྗེ་སེམས་དཔའི་ཞི་ཡོང་ཞལ་རྡོ་བཙེ་ཡས་མར་རབ་ཞུགས༔ དར་དམར་ཀྱི་ཕྱིར་སྐུར་ཕུབ༔ མདུན་དུ་བླ་མའི་གཏོར་མ་རྫོང་ཚོན་ཅན་གསུམ་"
གཡོན་དུ་སྨན་རག་དང༔ རྫས
གི་མདུན་དུ་རྡོར་དྲིལ་དང་གསང་བའི་ཕོད་པའི་
འཕྲིན་ལས་སོགས

ཨོཾ༔ །བཛྲ་ཀ་ཡ་ཡ༔ དངོས་གཞི་ཞོག་ས་འཇུག་པ་ཆེ༔ བདེ་བའི་ཀློང་ལ་སྒོ་གསུམ་གཡོ་མེད་དཀྲི་རང་ལ་མཉམ་པར་བཞག་ནས༔ དང་པོ་སྐུ་ཡས་འགྲོ་ཞིང༔
ཨེ་མ་ཧོ༔ རིག་ཀ་དག་ཕྲམ་མཆོག་ཀྱི་སྐུ༔ རང་བཞིན་ལྷུན་གྲུབ་ཕྲམ་ལོངས་སྤྱོད་རྫོགས༔ ཐུགས་རྗེ་སྣང་འཇུག
ཕྲམ་སྤྲུལ་པའི་སྐུ་ར༔ ར་ང་རིག་རང་གསལ་ངང་ནས་སྐྱུ་བས་སུ་མཆི༔ གཉིས་པ་ཞེམས་པ་བསྡེ་ནི༔ ཧཱུཾ༔ ཡ་མ་འགྲོ་དྲུག
མ་བཅའ་ཁྲུ་བ་སེམས་ཅན་རྣམས་ལས༔ ཐོག་མའི་གཞི་ལས་རྣམ་ཀུན་མ་གཡོས་ཀྱང༔ ལྷན་སྐྱེས་སྒྲིབ་པས་བཀོར···

510 འདུས་བྱ་ཉིས་སུ་སྣང་༔ གཉིས་མེད་མཉམ་པའི་ངང་ནས་སེམས་བསྐྱེད་དོ༔ གསུམ་པ་ཡན་ལག་བདུན་པ་ནི༔ ཨཱཿ༔ རང་རིག་གཏེར་གསལ
དོན་གྱི་བླ་མ་ལ༔ ཡེ་ནས་འདུ་འབྲལ་མེད་པའི་ཕྱག་འཚལ་ལོ༔ རང་གསལ་ལ་བདེ་བ་ཆེན་པོའི་མཆོད་པ་འབུལ༔ འདུས་བྱས
མཚན་མ་དམིགས་མེད་ངང་དུ་བཤགས༔ རྟོག་ཚོགས་ཤར་གྲོལ་དུས་མཉམ་རྗེས་ཡི་རང༔ འཁོར་འདས་དབྱེ་མཉམ་ངང་ནས
ཆོས་འཁོར་བསྐོར༔ སྐྱེ་འཆི་མཚན་མ་བྲལ་བའི་ངང་ལ་བཞུགས༔ འཁོར་གསུམ་སྦྲེས་བྲལ་བའི་དགེ་རྩས་སུ་བསྔོ༔ བཞི་པ་
བགེགས་ལ་བཀའ་བསྒོ་བ་ནི༔ བགེགས་ཀུན་ཀྱོར་ཆས་ཀྱིས་ཐུབ་ལ༔ རཾ་ཡཾ་ཁཾ༔ ཧཱུྃ༔ མ་རིག་ཀུན་བརྟགས་ལས་བྱུང་བའི༔ གདོན་བགེགས་ལོག

ཨོཾ༔ ༄༅་རྟེན་འབྱུང་པོ་ཏི་ཚོགས༔ གཏེར་མ་འདིས་ནི་ཆོམས་གཞུ་ཉུང་དུ་དེ་ངས༔ བཀའ་ལས་འདས་ན་རྡོ་རྗེས་གཞོམ༔ རྒྱ་རྒྱ
བརྗོད་ཏིང་སྒྲུབ་གྲིམ་ཐབས༔ གུ་གུ་ལ་བདུག་པ་ཕར་སྐྱ་སྦྲེག༔ ཞུ་པ་ སྲུང་འཁོར་ནི༔ ཨཱཿ༔ འབྲུ་ལ་སྣང་དབོགས་ཀྱི་རྟེན་ཚོགས་རྣམས༔ རྟེན་མེད་སྒྲོལ
དངབྲལ་བའི་དངང༔ སྲིད་གསུམ་རྡོ་རྗེའི་ཤུར་དུ་ཤུབ༔ ཡེ༔ཤེས་ལྷ་ཡི་མེ་དཔུང་འབར༔ ཨོཾ་རྡོ་ན་རྡོ་ལ་རཀྵ་རཀྵ༔ སྔགས་བཟླ་ཞིང་འཁོར་ནི༔
ཨཱཿ༔ སྐུ་གསུམ་རིས་མེད་དབྱིངས་ཀྱི་དཀྱིལ་འཁོར་ནས༔ རིག་པའི་ངོ་བོ་གུ་རུ་བདེ་བ་ཆེ༔ རང་མདངས་རྒྱལ་བའི་དཀྱིལ་
འཁོར་ལྷ་ཚོགས་རྣམས༔ ཐུགས་རྗེ་ཨ་ཀ་ཡོ་ལ་གནས་འདིར་བྱིན་ཆེན་ཕོབ༔ སྐྱབས་མཆོག་མོས་པའི་རྣལ་འབྱོར་བདག་ཅག

ལཱཿ ཡེ་ཤེས་རྩ་བཙེན་རྗེ་བཞས་པའི་དབང་མཆོག་བསྐུར་ཟུ༔ ཆོས་ཟད་ཧའི་ལུས་ཀྱ་སྒྲུབ་པ་ཞི་དངོས་གྲུབ་བསྩོལ༔ ཨོཾ་ཨཱཿཧཱུྃ་མ་ཧཱ་གུ་རུ་པདྨ་ཧྲཱི་ཀི་ཏི་ཧྲྀཎ
ཨཱ་ཡུ་ཤེ་ཤ་ཡ་ཨ་ཨ་ཨཱཿ དབྱུག་བ་མཆོད་ཧར་ལ་ཞེས་བཟླས༔ རཾ་ཡཾ་ཁཾ༔ མཚན་འཛིན་དངོས་སྣང་དབྱིངས་སུ་དག༔ བདེ་བ་ཆེན་པོའི་ཆོ་འཕྲུལ་ལས༔
མཆོད་པའི་སྤྲིན་གྱི་ཕུང་པོའི་ཚོགས༔ ནམ་མཁའི་ཁམས་ཀུན་ཁྱབ་པར་གྱུར༔ ཨོཾ་བཛྲ་ཨརྒྷཾ་ཨཱཿ པཱདྱཾ་ཨཱཿཧཱུྃ༔ ཨོཾ་བཛྲ་ཨམྲྀ་ཏ་རཀྟ་བ་ལིཾ
ཏ་ཨཱཿཧཱུྃ༔ ལན་གསུམ་བརྗོད༔ དང་པོ་དབྱེས་གཞི་ལྡ་བསྐྱེད་ཀྱིས༔ ཨཱཿ སེམས་དང་སེམས་བྱུང་ལས་བྱུང་བའི་འཁོར་འདས་གཟུང་བའི་ཡུལ་དང་འཛིན་པའི་སེམས
ཀྱི་རྟོག་ཚོགས་ཐམས་ཅད་ཕྱི་དབྱིངས་སུ་ཐིམ་པས༔ རང་རིག་རང་གསལ་ངོ་བོ་ཀ་དག་བརྗོད་མེད་ཀྱི་གཤིས་ལས་རང་རྩལ་འགགས་པ་མེད་པའི་
སྣང་བའི་ཚ༔ ཕྱི་སྣོད་ཐམས་ཅད་ཡུམ་ལྷ་རྣམ་པར་དག་པའི་འཇའ་འོད་རྣམ་པ་ལྔ་ཞེར་སྒོང་འཁྲིགས་པའི་དབུས་སུ༔ ཤེས་རབ་སྟོང་པའི་

ཨོཾ༔ ༔རང་བཞིན་པདྨ་སྐྱོང་དང་ལྡན་པའི་སྒོ། །ཀར་ཕབས་བདེ་བ་ཆེན་པོའི་རྣམ་པ་ལྟ་བའི་དཀྱིལ་འཁོར་གྱི་སྙིང་དབུས༔ རང་རིག་གཏྲོད་མའི་མཐོན་
པོ་སྤྲུལ་སྐུ་རུ་བདེ་བ་ཆེན་པོ་སྐུ་མདོག་དཀར་ལ་དམར་བའི་མདངས་ཆགས་པ་ཞི་ཆུ་ཞི་ཞིང་འཛུམ་པ༔ སྤྱན་གསུམ་འཁྲིལ་ནམ་མཁའ་ལ་དགྲིངས་
སུ་ཡ་ཟིགས་པ༔ སྐུ་ལ་གསང་གོས་དཀར་པོ་ཡོད་ཆེ་ཧྣ་མཐིང་ནག༔ ཆོས་གོས་གསེར་གྱི་པ་ཊ་རིས་དང་ཟླ་ཚོག་གི་པེ་ར་རྣམས་བརྩེགས་ཤར་
མཛེས་པ༔ དབུ་ལ་པཎ་ཞུ་མཐོང་གྲོལ་གསོལ་ཞིང་ཕྱག་མཉམ་གཞག་གི་སྟེང་དུ་འཆི་མེད་བདུད་རྩིའི་བཅུད་ཀྱིས་བཀྲམས་བའི་ཐོད་ཞལ་···
བསྣམས་པ༔ ཞབས་མཉམ་པ་པའི་རྡོ་རྗེ་སྐྱིལ་མོ་ཀྲུང་གིས་འཇའ་འོད་ཐིག་ལེ་ཐིག་ཕྲན་ཟེར་ཐག་ལྷུག་རྒྱུད་འཁྲིགས་པ་བའི་ཀློང་ན་བཞུགས་པའི་
པ་དང་དུ༔ རང་སྣང་གི་ཡུམ་བདེ་ཆེན་མཚོ་རྒྱལ་དཀར་མོ་གཅེར་བུ་རྒྱན་མེད་དབུ་སྐྲ་ཤིལ་བུ་སྐྲ་རྒྱབ་ལ་གྲོལ་ཞིང་སྐྱག་དང་ནུ་མ་རྒྱས་པ༔ ཕྱག་

གཉིས་ཡབ་ཀྱི་མགུལ་དུ་འཁྱུད་ཅིང་ཞབས་བཛྲ་སྐྱིལ་ཀྲུང་ཡབ་ཀྱི་སྟེང་ཕར་འཁྲིལ་བ༔ ཡབ་ཡུམ་ཐབས་ཤེས་ཟུང་འཇུག་བདེ་སྟོང་པའི་ཉམས་ཆེན་
པོའི་དབྱིངས་སུ་རོལ་བའི་ཐུགས་ཀར་པདྨ་དང་ཟླ་བའི་དཀྱིལ་འཁོར་གྱི་སྟེང་དུ་ཐིག་ལེ་ཟླུམ་འཁྱིལ་བ་འོད་ལྔའི་སྦུབས་ཅན་གྱི་དབུས་སུ༔ གདོད་
མའི་མགོན་པོ་ཆོས་སྐུ་ཀུན་ཏུ་བཟང་པོ་སྐུ་མདོག་མཐིང་ག་སྐྱིལ་ཀྲུང་ཕྱག་མཉམ་གཞག་ཞལ་གི་པང་དུ་རང་སྣང་གི་ཡུམ་ཀུན་ཏུ་བཟང་མོ་དང་མཉམ་པར་སྦྱོར་
བ༔ རང་རིག་གི་རང་མདངས་ལས་ཤར་བའི་འཁོར་རྒྱལ་བ་རིགས་ལྔ་སོགས་པ་ཞི་བ་བཞི་བཅུ་ཙ་གཉིས༔ དེའི་རང་མདངས་དུང་ཁང་འོད་གློང་འཁྱིལ་
བའི་དབུས་སུ་ཁྲག་འཐུང་འབར་བ་ལྔ་བཅུ་ཙ་བརྒྱད༔ མདོར་ན་ཕུང་ཁམས་སྐྱེ་མཆེད་ཐམས་ཅད་རྩ་གསུམ་རྒྱལ་བ་ཞི་ཁྲོ་རབ་འབྱམས་ཏིལ་གྱི་
གོང་བུ་ཁ་ཕྱེས་པ་ལྟ་བུར་སྐད་ཅིག་གིས་གསལ་བར་སྒྱུར༔ བླ་མ་ཡབ་ཡུམ་གྱི་སྙིང་གི་ཕྱོགས་སུ་བརྒྱུད་གསུམ་གྱི་བླ་མ་རིག་འཛིན་རྒྱ་མཚོ་

ཉ ཞེ ཁྲ ཕྱུ

༄༅། ༔ཐམས་ཅད་སྤྲིན་གྱི་ཕུང་པོ་ལྟ་བུར་འཁྲིགས་པ༔ བར་དུ་ཡི་དམ་དཀྱིལ་འཁོར་གྱི་ལྷ་ཚོགས་གནས་གསུམ་གྱི་དཔའ་བོ་མཁའ་འགྲོའི་
ཚོགས་དང་བཅས་པ་ཐམས་ཅད་ཁ་ཆར་བུ་ཡུག་བཞིན་དུ་འཚུབ་པ༔ འོག་ན་བཀའ་སྡོད་དམ་ཅན་རྒྱ་མཚོ་རླུང་ལྟར་དུ་འཚུབས་པས༔ ཕྲིན་ལས་ཐམས་
ཅད་ཐོགས་མེད་དུ་བསྒྲུབ་པ༔ སྣང་སྲིད་ཐམས་ཅད་རྩ་གསུམ་རྒྱལ་བའི་ངོ་བོར་སད་པར་གྱུར༔ གཙོ་བོའི་གནས་གསུམ་རྡོ་རྗེ་གསུམ་གྱི་རང་བཞིན
ཨོཾ་དཀར་པོ༔ ཨཱཿདམར་པོ༔ ཧཱུྃ་སྔོན་པོ་གསུམ་ལས་འོད་ཟེར་ལྕགས་ཀྱུའི་དབྱིབས་ཅན་དཔག་ཏུ་མེད་པ་འཕྲོས་པས་ཕྱོགས་བཅུའི་ཞིང་རབ་འབྱམས
ན་བཞུགས་པའི་རྩ་གསུམ་རྒྱལ་བ་རྒྱ་མཚོའི་ཚོགས་དང༔ ཁྱད་པར་ཨུ་རྒྱན་ཕྱོགས་པདྨ་འཁྱིལ་བའི་ཞིང་ནས་གུ་རུ་བདེ་བ་ཆེན་པོ་ལ་བླ་མ་ཡི་དམ
དཔའ་བོ་མཁའ་འགྲོ་ཆོས་སྐྱོང་སྲུང་མའི་ཚོགས་ཀྱིས་བསྐོར་བ་ཐམས་ཅད་སྐད་ཅིག་གིས་སྤྱན་དྲངས་པར་གྱུར༔ གཉིས་པ་སྤྱན་འདྲེན་ནི། ཧཱུྃ་ཧྲཱི༔

ཨོཾ་རྒྱན་ཡུལ་གྱི་ནུབ་བྱང་མཚམས༔ པདྨ་གེ་སར་སྡོང་པོ་ལ༔ ཡ་མཚན་མཆོག་གི་དངོས་གྲུབ་བརྙེས༔ པདྨ་འབྱུང་གནས་ཞེས་སུ་གྲགས༔
འཁོར་དུ་མཁའ་འགྲོ་མང་པོས་བསྐོར༔ ཁྱེད་ཀྱི་རྗེས་སུ་བདག་བསྒྲུབ་ཀྱིས༔ བྱིན་གྱིས་བརླབ་ཕྱིར་གཤེགས་སུ་གསོལ༔ སྤྲོད་ཇ་བཀྲོལ་ཉིང་ང་རོ་སྤྲག་པོའི༔
ཐུགས་ཀྱིས་འདི་སྐད་དོ༔ ཧྲཱིཿ༔ འཁོར་འདས་ཀུན་ཁྱབ་ཆོས་དབྱིངས་ཡེ་ཤེས་ནས༔ གདོད་མའི་མགོན་པོ་གུ་རུ་བདེ་བ་ཆེ༔ ཆོས་སྐུའི་ངང་མདངས་བླ་མའི་
ལྷ་ཚོགས་རྣམས༔ ཐུགས་དམ་མ་གཡེལ་གནས་འདིར་གཤེགས་སུ་གསོལ༔ སྐུ་ལྔ་ལྷུན་གྲུབ་རིགས་ལྔའི་ཞིང་ཁམས་ནས༔ ལོངས་སྤྱོད་རྫོགས་
སྐུ་གུ་རུ་བདེ་བ་ཆེ༔ རང་གསལ་ལོངས་སྐུ་བླ་མའི་ལྷ་ཚོགས་རྣམས༔ ཐུགས་དམ་མ་གཡེལ་གནས་འདིར་གཤེགས་སུ་གསོལ༔ ཐུགས་རྗེ་
ཉམས་གསལ་རང་སྣང་ཞིང་ཁམས་ནས༔ སྤྲུལ་པའི་སྐུ་མཆོག་གུ་རུ་བདེ་བ་ཆེ༔ འཁོར་ཚོགས་རིག་འཛིན་སྤྲུལ་པ་རྒྱ་མཚོའི་ཚོགས༔ ཐུགས་དམ

ཨོཾ༔ ༔ཨ་ག་ཡེ་ལ་གནས་འདིར་གཤེགས་སུ་གསོལ༔ སྐུ་གསུམ་ཀུན་འདུས་གུ་རུ་པདྨ་འབྱུང་༔ གནས་གསུམ་མཁའ་འགྲོ་སྤྲིན་ལྟར་འཁྲིགས་
པའི་དབུས༔ བདག་ཅག་སྐྱབ་མཆོག་མོས་པའི་བུ་རྣམས་ལ༔ ཐུགས་རྗེ་གཡེལ་མེད་ངང་ནས་གཤེགས་སུ་གསོལ༔ ཐུགས་རྗེ་ཡི་སྤྲིན་ཕུང་འཁྲིབ
སེ་ཁྲིབ༔ བྱིན་རླབས་ཀྱི་སྦྲང་ཆར་ཤི་ལི་ལི༔ དངོས་གྲུབ་ཀྱི་བུ་ཡ་ལ་ལ༔ ཆོས་ཟད་ཀྱི་དགོངས་པའི་རྩལ་ཆེན་སྟོན༔ ལྷུན་གྲུབ་ཀྱི་སྣང་བའི
མཐར་ཕྱིན་ནས༔ ལྷག་མེད་དུ་གྲོལ་བར་བྱིན་གྱིས་རློབས༔ ཨོཾ་ཨཱཿཧཱུྃ་བཛྲ་གུ་རུ་པདྨ་ཐོད་ཕྲེང་རྩལ་བཛྲ་ས་མ་ཡ་ཛཿ སིདྡྷི་ཕ་ལ་ཧཱུྃ་ཨཱཿ༔ གསུམ་འབྲུར
གསོལ་ཡིཿ ཨཱཿ༔ སྐྱེ་འགག་གནས་གསུམ་བྲལ་བ་ཀ་དག་དབྱིངས༔ གཞི་མེད་རྩ་བྲལ་བླ་མའི་ལྷ་ཚོགས་རྣམས༔ རིས་མེད་མཉམ་པ་ཆེན་པོའི
ངང་ལ་བཞུགས༔ རིག་པ་འཕོ་འགྱུར་མེད་པའི་བརྡ་ཕྱག་འཚལ༔ ཛྙཱ་ན་ས་མ་ཡ་ཏིཥྛ་ལྷན༔ ཨ་ལ་ལ་ཧོཿ༔ བཞི་པ་མཆོད་བཞིཿ ཨཱཿ༔ གཟུང་བའི་

ཡུལ་ཀུན་སྣང་མེད་དབྱིངས་སུ་ཐིམ༔ འཛིན་པའི་སེམས་བྱུང་རིག་སྟོང་སྐུ་བཞུ་སྨིན༔ གཟུང་འཛིན་མཉམ་བརྡལ་དག་པ་ཆེན་པོའི་དབྱིངས༔ ཚོག
དྲུག་ཡུལ་དང་ཡུལ་ཅན་མཆོད་པའི་སྤྲིན༔ གཡོར་ཧྲས་ཀུན་ཁྱབ་ཕྱི་ནང་གསང་བ་འདི༔ བླ་མ་སྐུ་བཞི་ཡི་ལྷ་ཚོགས་རྣམས་ལ་འབུལ༔ ཨོཾ་ཧྲི
ཧ་མ་ཧ་ཏུ་ཨ་ཧྲཱི་སྭཱཿ ཤཱ་སྭ་པུ་ཛ་ཨ་ལ་ལ་ཧོ༔ ལྷ་བ་སྨན་རཀ་གཏོར་མའི་མཆོད་པའོ༔ ཨཱཿ༔ བདེ་ཆེན་ཐབས་ཀྱི་ངོ་བོ་བདུད་རྩིའི་མཚོ༔ ཤེས་རབ་སྟོང་
པའི་རང་བཞིན་རཀྟ་དམར༔ ཟུང་འཇུག་བདེ་བ་ཆེན་པོའི་བ་ལིཾ་ཏས༔ བླ་མ་སྐུ་བཞི་ཡི་ལྷ་ཚོགས་མཉེས་གྱུར་ཅིག༔ ཨོཾ་ཨཱཿཧཱུཾ་པཉྩ་རཀྟ་བ་ལིཾ་ཏ་
ཁཱ་ཧི༔ ཕྱག་པ་སྦྱོར་སྒྲོལ་དོན་དམ་ཀྱི་མཆོད་པའོ༔ ཧོ༔ གཉིས་སྣང་ཆོས་རྣམས་གཉིས་མེད་དབྱིངས་སུ་སྒྲོར༔ གཟུང་འཛིན་མཚན་རྟོག་དམིགས་མེད་ཀློང་
དུ་བསྒྲལ༔ རང་རིག་ཡེ་གསལ་གདོད་མའི་ངང་བཞིན་འདི༔ བླ་མ་སྐུ་བཞི་ཡི་ལྷ་ཚོགས་རྣམས་ལ་འབུལ༔ ཨ་ཨ་ཨཱཿ༔ བསྙེན་པ་བསྐོང་བའོ༔ ཨོཾ༔

ༀ༔ ༔སྣང་ཞིང་སྲིད་པའི་ཡུལ་རྣམས་ཀུན༔ སྣང་མེད་སྟོང་ཆེན་དབྱིངས་སུ་ཐིམས༔ སྣང་ཆ་ན་འཛིན་ལུས་འཕོ་ཆེན་སྐུ༔ ཕྱག་
འཚལ་ལོ་རྡོ་རྗེའི་སྐུ་མཆོག་ལ་འདུད༔ ཨཱཿ༔ ཕྱི་ནང་སྒྲ་སྐད་སྣ་ཚོགས་ཀུན༔ གྲགས་སྟོང་སྐྱེ་འགག་མེད་པར་ཐིམ༔ བརྗོད་མེད་ཡཧ་ལག་དྲུག་རྩུའི་་་
གསུང་༔ འགག་མེད་རྡོ་རྗེའི་གསུང་མཆོག་ལ་འདུད༔ ཧཱུྃ༔ སེམས་དང་སེམས་བྱུང་རྟོག་ཚོགས་རྣམས༔ རིག་སྟོང་བརྗོད་མེད་དགུ་ཤིས་ལ་ཐིམ༔
ཤར་གྲོལ་རིས་མེད་མཉམ་པ་ཉིད༔ ཕྱག་འཚལ་རྡོ་རྗེ་ཐུགས་མཆོག་ལ་འདུད༔ བརྒྱུང་བ་བསྐྱེད་དམིགས་ནི༔ རང་ཉིད་དམ་ཚིག་སེམས་དཔའི་ཐུགས་ཀ
རུ༔ ཡེ་ཤེས་སེམས་དཔའ་བླམ་ཀུན་ཏུ་བཟང༔ ཐུགས་ཀར་འོད་ལྔའི་ཐིག་ལེ་ཀླུམ་འཁྱིལ་དབུས༔ སྐྱེ་མེད་ཡི་གེ་ཨཱ་ཡིག་མཐིང་ག་གསལ༔
ཨ་ལས་འོད་འཕྲོས་སྣང་སྲིད་ཨཱ༔ཡིས་གང༔ དབྱིངས་རིག་ཁྱབ་གདལ་ཆེན་པོའི་ཀློང་དུ་བཟླ༔ ཨཱཿ༔ འབུམ་ཕྲག་བཅུ་གྲངས་བསགས༔ དགུ་བཟླས་བཞི

Shedra Collection. Digitization eGangotri

ཏིམ་པ་ཧི། ཨ་ལས་འོད་འཕྲོས་ཕྱོགས་བཅུའི་ཞིང་ལ་ཕོག༔ རྒྱལ་བ་རྣམས་ཀྱི་སྐུ་གསུང་ཐུགས་རྒྱུད་མཉེས༔ གསང་གསུམ་རྡོ་རྗེའི་བྱིན་རླབས་
མ་ལུས་པ༔ འོད་ལྔའི་ཐིག་ལེ་ལུག་རྒྱུད་དཔག་མེད་འཕྲོས༔ བདག་གི་སྙིང་གའི་སྤྱི་མེད་ཨཱཿལ་ཐིམ༔ རང་རིག་རྩལ་ཆེན་རྫོགས་པའི་དངོས་གྲུབ་
ཐོབ༔ ཨོཾ་ཨཱཿཧཱུྃ་བཛྲ་གུ་རུ་པདྨ་སིདྡྷི་ཧཱུྃ༔ འབུམ་ཕྲག་བཅུ་གཉིས་ཁ་བསྐང་དང་བཅས་པ་བཟླས༔ ཕྱུ་བབ་མཐའ་ཡས་སྤྲུར་ཙི༔ སླར་ཡང་ཨཱཿལས་འོད་འཕྲོས་པས༔ སྣོད་
བཅུད་འགྲོ་བ་ཀུན་ལ་ཕོག༔ སྡུག་བསྔལ་སྒྲིབ་གྲིབ་ཐམས་ཅད་སྦྱངས༔ ཕྱི་སྣོད་རྒྱལ་བའི་དཀྱིལ་འཁོར་རྫོགས༔ ནང་བཅུད་སྐུ་གསུམ་ལྷ་
མའི་ཚོགས༔ སྒྲ་གྲགས་གྲགས་སྟོང་སྔགས་ཀྱི་སྒྲ༔ དྲན་རྟོག་རིག་སྟོང་འོད་གསལ་གྱི༔ ངང་དུ་ དབྱེར་མེད་ངང་ནས་བཟླ༔ ཨོཾ་ཨཱཿཧཱུྃ་བཛྲ་
གུ་རུ་པདྨ་ཐོད་ཕྲེང་རྩལ་བཛྲ་སམ་ཡ་ཛཿ སིདྡྷི་ཕ་ལ་ཧཱུྃ་ཨཱཿ༔ ཞེས་སྒྱུར་ཁྲི་འབུམ་གང་ནུས་བཟླ༔ མཐར་ཡིག་བརྒྱ་དཔྱར་ལ་གསལ་ལ་རྟེན་འབྲེལ་སྙིང་པོ་བཟླས༔ གསུམ་པ་ཚོགས

ཨོཾ༔ ༔ཀྱི་རིམ་བཞི༔ ཉིང་ཆེན་དང་རྫོགས་ཕྱག་ལྷ་བསམ་ཚོགས་གང་རྫུང་གི་སྙིང་ང་རུ༔ དཀྱུས་སུ་པུ་ཤིང་༔ གཡས་སུ་བཟའ་འཐེན་རིགས༔ གཡོན་དུ་བཅུ་ང་པའི་རིགས་ཚོགས་ཟས་ཞེས་ལེགས་པར་བཤམས་ནས་
བ་ཆེན་རྒྱས་ཐེར་གསལ་བའི་རིག་མས་བསང་རྒྱུད་ཚོགས་མཛེས་རྣམས་ཟན་ལ༔ དང་པོ་ཚོགས་རྫས་བྱིན་གྱིས་བརླབ་བ་ནི༔ ཨཱཿ༔ སྟོང་ཉིད་ཤེས་རབ་དབྱིངས་ཀྱི་ཐོད་རྒྱ་རུ༔ ཐབས་
མཆོག་བདེ་ཆེན་ཟིལ་པའི་བཅུད་ཀྱིས་གཏམས༔ ཟུང་འཇུག་རིགས་ལྔའི་བྱིན་གྱིས་བརླབས་པའི་རྫས༔ རྣམ་པ་ཤཀླ་བདུད་རྩིའི་རང་བཞིན་ལ༔ རོ་
ནུས་ཟག་པ་མེད་པའི་བཅུད་དུ་འཁྱིལ༔ ཨོཾ་ཨཱཿཧཱུཾ་ཧ་ཧོ་ཧྲཱིཿ༔ གཉིས་བཅོམས་ཞི་སྨན་རྫས་བཞི༔ ཧྲཱིཿ༔ སྐུ་གསུམ་རྣམ་དག་རྒྱལ་བའི་ཕོ་བྲང་ནས༔ སྐུ་
བཞི་ཡི་བདག་ཉིད་བླ་མ་བདེ་བ་ཆེ༔ བླ་མ་རིག་འཛིན་གྲུབ་ཐོབ་རྒྱ་མཚོ་དང་༔ གནས་གསུམ་དཔའ་བོ་མཁའ་འགྲོའི་ཚོགས་དང་བཅས༔ མི་མ་དོན་
དབྱིངས་ནས་གནས་འདིར་གཤེགས་སུ་གསོལ༔ གནས་ཁང་འོག་མིན་སྟུག་བཀོད་ཆེན་པོར་སྤྲུལ༔ རྣལ་འབྱོར་བདག་ལ་ཡེ་ཤེས་རྩལ་ཆེན་སྩོལ༔

དམ་ཚིག་རྫས་ལ་ཧྲོང་གྲོལ་བྱིན་གྱིས་བརླབས་བས༔ མཆོག་དང་ཐུན་མོང་དངོས་གྲུབ་བསྩལ་དུ་གསོལ༔ ཨོཾ་ཨཱཿཧཱུྃ་གུ་རུ་ཌཱ་ཀི་ནི་ས་པ་རི་ཝཱ་ར་བཛྲ་ས་མ་ཡ
ཛ་ཛཿ༔ གསུམ་པ་ཚོགས་ཕུད་འབུལ་བ་ནི༔ ཧཱུྃ་ཧྲཱིཿ༔ ཆོས་དབྱིངས་རང་ཙུ་ལ་སྣམ་པ་དེ་བ་ཆེ༔ མཁའ་འགྲོ་རྒྱ་མཚོའི་ཚོགས་དང་བཅས་པ་ལ༔ བདེ་ཆེན་
གསང་བ་ཚོགས་ཀྱི་མཆོད་པ་འབུལ༔ དགྱེས་པར་བཞེས་ལ་མཆོག་གི་དངོས་གྲུབ་སྩོལ༔ མ་ཧཱ་ཛྙཱ་ན་གཎ་ཙཀྲ་པཱུ་ཛ་ཧོཿ༔ བཞི་པ་སྐང་བཤགས་པ་ནི༔ ཨཱཿ༔
ཐོག་མར་འཁོར་འདས་ངོ་བོ་གཅིག་ཀློང་ལས༔ མ་རིག་སེམས་ཀྱིས་སྒྲིབ་པས་འཁོར་བར་འཁྱམས༔ ཚེ་རབས་ལས་ཉོན་སྡོམ་གསུམ་ལ་འགལ་
བའི༔ ཉམས་ལྷུང་དགང་མཆིས་གསོད་འགྱོད་དྲག་པོས་བཤགས༔ སྒྲིབ་སྦྱང་ཡེ་ཤེས་མངོན་དུ་གྱུར་པར་མཛོད༔ ཡིག་བརྒྱ་བརྗོད༔ ལྔ་པ་བཅོག་བསྒྲལ་བ་ནི༔
ཨེ༔ མདུན་དུ་གནམ་ལྕགས་ལས་གྲུབ་པའི༔ ཟུར་གསུམ་དབུས་སུ་ཚོགས་ལྷ་གཞི༔ གནོད་བྱེད་གཟུགས་ནི་དངོས་སུ་གྱུར༔ མཚན་མའི་དགྲ

ཨོྃ༔ ༔བསྐོགས་བཀུག་ཙིང་བསྡིམས་མས༔ ཨོ་བཛྲ་ཧི་ཛཿ༔ཧཱུྃ་བཾ་ཧོ༔ ཧཱུྃ༔ དཔལ་ཆེན་ཕུར་པའི་ལྷ་ཚོགས་རྣམས༔ ཆོས་ཀྱི་དབྱིངས་ནས་
སྤྲུར་བཞེངས་ལ༔ དགྲ་བགེགས་འབྱུང་པོ་རྡུལ་དུ་རློག༔ རྣམ་ཤེས་ཆོས་ཀྱི་དབྱིངས་སུ་སྤོར༔ གཟུགས་ཕུང་ཚོགས་ཀྱི་འཁོར་ལོར་རོལ༔ ཨོཾ་
བཛྲ་ཀཱི་ལི་ཀཱི་ལ་ཡ་གནོད་བྱེད་དགྲ་བགེགས་མ་ར་ཡ་ཕཊ་ཁ་ཁ་ཁཱ་ཧི༔ ཙ་གསུམ་གྱི་བསྙེན་བཀྲུས་བཟླས་ཤད་ངུར་བཏང༔ རེ་ལྟར་ཕྱིའི་ཚོགས་རྣམས་ལེགས་པར་གྲུབ་ནས༔
བཛྲ་ཡི་འབྲུ་ལ་ལྡན་དང་བཅས། དེ་ཚོགས་ཧཱུྃ་ས་རྣམས་ཆོས་ཉིད་གསལ་ལ་ཁྱབ་ཆེན་པོའི་ངང་དུ་རོལ་ནས༔ གསང་བའི་ཐབས་ཤེས་འདི་བ་ཆེན་པོའི་ངང་དུ་རོལ་ཞིང༔ བདེ་སྟོང་ཀ་དག་རྗེ་གསལ་པ་ཆེན་
པོའི་ཆོས་ཉིད་ཟང་ཐལ་ལ་བཞག་པར་བྱའོ༔ ལྷ་པ་ལྷག་མའི༔ ཧཱུྃ་ཧྲོཿ༔ ལྷག་སྨྲིད་མཆོགས་མཁའ་འགྲོ་དང༔ གིང་དང་ལཀྣ་འབར་མ་སྲིང༔ དཀྱིལ་འཁོར་
མུ་རན་ལ་གནས་པའི༔ སྒྲུབ་པའི་དོན་ཙུལ་ལེགས་ཉེས་མཁན༔ འདོད་ཡོན་ལྷག་མ་འདི་བཞེས་ལ༔ ཆོས་མཐུན་ལེགས་པའི་བྲ་བརྙམས༔

གཡེལ་མེད་ལྷུར་དུ་སྒྲུབ་པར་མཛོད༔ ཛྙཱ་ན་ཨ་བྷི་ཥིཉྩ་ཧོ༔ བདེ་བ་ཆེན་པོའི་དཀྱིལ་འཁོར་རབ་འབྱམས་ནས༔ འགྲུབ་པར་ཤོག༔ ཛུག་པཙྪ་ཤ་ཧྲཱི༔ ཧཱུྃ་ཧྲཱིཿ སྔོན་ཆ་
འོག་མིན་གསང་ཆེན་ཕོ་བྲང་དུ༔ གདོད་མའི་དབྱིངས་ཀྱི་མགོན་པོ་བླ་མ་ལྷས༔ རང་སྣང་རྩལ་ལས་......ཤར་བའི་འཁོར་རྣམས་ལ༔ ཟབ་གསང་
བླ་མེད་ཆོས་འཁོར་བསྐོར་བའི་ཚེ༔ བཀའ་བསྡུ་གཏེར་སྲུང་གཏེར་བདག་རྒྱ་མཚོའི་ཚོགས༔ བཀའ་ལྷུར་རྡོ་རྗེའི་ཐ་ཚིག་ཕོག་པ་བཞིན༔ མཆོད་
གཏེར་བཞེས་ལ་སངས་རྒྱས་བསྟན་པ་སྲུངས༔ སྒྲུབ་པའི་ཕྲིན་ལས་མ་གཡེལ་ལྷུར་དུ་སྒྲུབས༔ ཧཱུྃ་ཧྲཱིཿ བར་དུ་བསམ་ཡས་མཆིམས་ཕུའི་ཀེའུ་ཚང་
དུ༔ སྣང་སྲིད་དབང་བསྒྱུར་པདྨ་ཐོད་ཕྲེང་གིས༔ བཀའ་ཡི་ཐ་ཚིག་ལ་གནས་དམ་ཅན་ཚོགས༔ མཆོད་གཏེར་འདི་བཞེས་རྣལ་འབྱོར་བདག་ཅག་ལ༔
ཀླ་ལོག་དགྲ་བགེགས་འབྱུང་པོ་མྱུར་དུ་སྒྲོལ༔ ཧཱུྃ་ཧྲཱིཿ ཐ་མ་སྒྲུབ་པའི་གནས་མཆོག་དམ་པ་རུ༔ དབྱིངས་ཀྱི་སྒྲོལ་མ་བུ་བདེ་རིས་བཀོལ་པའི་ཚེ༔ རིག

ཉ ཉིས་ ཞུ་ ཕྲང་

ༀ༔ ༔ཕ་དངས་སྣང་སྲིད་སོ་སོགས་ཁབས་ཀླངས་བཞིནུ༔ མཆོད་གཏོར་བཞེས་པ་ལས་རྣམས་ཕྱོགས་མེད་སྒྲུབ་པས༔ ཟབ་ཆོས་བསྟན་པ་རྒྱས་
པའི་ཕྲིན་ལས་མཛོད༔ གཏོར་མ་གཙང་མར་ཕུལ༔ བདུན་པ་བརྟན་སྐྱོང་ནི༔ ཧཱུྃ་ཧྲཱིཿ༔ བོད་ཁམས་སངས་རྒྱས་བསྟན་པ་བསྐྱོང་མཛད་པའི༔ རྡོ་རྗེའི་དབང་ཕྱུག་
ཚེ་རིང་མཆེད་ལྔ་དང༔ བརྟན་མ་བཅུ་གཉིས་ཡ་མའི་ཚོགས་རྣམས་ཀྱིས༔ དམ་རྫས་གཏོར་མའི་བཤལ་འཁྱུ་འདི་བཞེས་ལ༔ སྟོན་ཆེ་ཡོ་རྒྱན་ཆེན་པོའི་
བཀའ་བཞིན་དུ༔ སངས་རྒྱས་བསྟན་སྐྱོང་རྣལ་འབྱོར་སྐྱོང་གྲོགས་མཛོད༔ བཅོལ་བའི་ལས་རྣམས་གཡེལ་མེད་མྱུར་དུ་སྒྲུབ་པས༔ གཏོར་མ་ཕྱི་རོལ་
ཕུལ་ནས༔ བརྒྱད་པ་རྟ་མགྲིན་ནི༔ ཧཱུྃ༔ མ་རིག་འཁྲུལ་པའི་ཚ་ལས་བྱུང་བ་ཡི༔ ཡམ་དམ་སྲིའི་ཚོགས་རྣམས་དྲི་སྐྱེད་པ༔ རིམ་དཀྲུག་ལ་ཙག་གཤིན་རྗེའི་
ལག་ཏུ་གཏད༔ བྱང་ཆུབ་བར་དུ་ཉམས་ཡང་མ་ལྡང་ས་ཤིག༔ སུམྦྷ་ནི་བཟློད༔ མཆོད་བསྟོད་འཕྲུལ་བ་རེ་ཤུགས་ནས༔ དགུ་པ་དངོས་གྲུབ་བཞུ་བ་ནི༔ ཧཱུྃ༔ གདོད་མའི་

Sheyling Shedra Collection. Digitization eGangotri

དབྱིངས་ཀྱི་མཁའ་ཀློང་ཡངས་པ་ནས༔ སྐུ་བཞི་ཡི་དབང་ཕྱུག་གུ་རུ་བདེ་བ་ཆེ༔ སྐུ་གསུང་ཐུགས་མཆོག་གསང་བའི་དཀྱིལ་འཁོར་ནས༔ བདག་ཅག
སྒྲུབ་པ་པའི་རྣལ་འབྱོར་དམ་ལྡན་ལ༔ དབང་བཞི་བསྐུར་ཞིང་སྒྲིབ་བཞི་རྣམ་པར་དག༔ ལམ་བཞི་འབྱོངས་ཤིང་སྐུ་བཞི་འབྲས་བུ་ཐོབ༔ ཨོ་རྒྱན་བླ
མ་ཁྱེད་དང་དབྱེར་མེད་ཤོག༔ ཛ་ཛབགསམཐར༔ ཀཱ་ཡ་སིདྡྷི་ཨོཾ༔ ཝཱ་ཀ་སིདྡྷི་ཨཱཿ༔ ཙིཏྟ་སིདྡྷི་ཧཱུྃ༔ སརྦ་སིདྡྷི་ཕ་ལ་ཨེ༔ བཅུ་པ་ཉེར་བསྡུ་ནི༔ ཨཱཿ༔ རང་རིག
ཀ་དག་གདོད་མའི་གཞིས་ཀློང་ལས༔ རང་རྩལ་འགག་མེད་བླ་མའི་ལྷ་ཚོགས་རྣམས༔ རིས་མེད་བརྡལ་ཁྱབ་ཆེན་པོའི་ངང་དུ་ཐིམ༔ ནང་གསལ
གཞོན་ནུ་བུམ་སྐུའི་ཀློང་དུ་ཨཱཿ༔ བཅུ་གཅིག་པ་བརྗེས་ཐོབ་ལྷ་སྐུར་ལྡང་བ་ནི༔ ཧཱུྃ༔ རིག་སྟོང་དབྱིངས་ལས་རང་ཤར་བའི༔ སྒོ་གསུམ་ལྷ་སྔགས་ཆོས་ཀྱི་སྐུ༔
རང་གྲོལ་ངང་ནས་ལྷུན་གྱིས་གྲུབ༔ སྣང་སྲིད་བླ་མའི་རོལ་པར་ཤར༔ ཀཱ་ཡ་ཙིཏྟ་ཧྲྀ་ད་ཡ་ཨ་ཨཱཿ༔ བཅུ་གཉིས་པ་བསྔོ་སྨོན་ནི༔ ཧོ༔ དུས་གསུམ་བཞས་གས

ཨོཾ༔ ༔པའི་ལེགས་བྱས་དང༔ བདེན་གཉིས་ཟུང་འཇུག་དགེ་བའི་རྩ༔ མ་ལུས་འགྲོ་བ་སེམས་ཅན་རྣམས༔ རྣམ་མཁྱེན་སངས་རྒྱས་མྱུར་ཐོབ་ཕྱིར་བསྔོ༔ བཅུ་གསུམ་པ་ཤིས་བརྗོད་ནི༔ ཨོཾ༔ སྟོང་པའི་རང་བཞིན་སྤྲོས་ལས་འདས༔ ཆོས་ཀྱི་སྐུ་ཡི་བཀྲ་ཤིས་ཤོག༔ ཨཱཿ༔ གསལ་བའི་རང་བཞིན་བརྗོད་དང་མེད༔ ལོངས་སྤྱོད་རྫོགས་སྐུའི་བཀྲ་ཤིས་ཤོག༔ ཧཱུྃ༔ ཐུགས་རྗེ་སྣ་ཚོགས་རིས་སུ་མེད༔ སྤྲུལ་པའི་སྐུ་ཡི་བཀྲ་ཤིས་ཤོག༔ ཧྲཱིཿ༔ སྐུ་གསུམ་ངོ་བོ་དབྱེར་མེད་པའི༔ བདེ་བ་ཆེན་པོའི་བཀྲ་ཤིས་ཤོག༔ ལྟ་བ་ཀློང་དུ་གྱུར་བའི་བཀྲ་ཤིས་ཤོག༔ སྒོམ་པ་ཚད་དུ་ཕེབས་པའི་བཀྲ་ཤིས་ཤོག༔ སྤྱོད་པ་གཞན་རྒྱུད་གྲོལ་བའི་བཀྲ་ཤིས་ཤོག༔ འབྲས་བུ་མངོན་དུ་གྱུར་པའི་བཀྲ་ཤིས་ཤོག༔ ཅེས་པ་འདི་ང་དཔལ་ཆེར་ནས་གསུང་བདེ་བ་ཆེན་པོའི་སྒྲུབ་ཐབས་བསྐྱེད་རྫོགས་ཆ་བ་ཚང་ཞིག་ཡོད་པ་ཡལ་ཡལ་ཆར་ཡང༔ རྣམ་གཡེང་གིས་དབང་ཤུས་པར༔ ལ་ཕྱི་གདངས་ཀྱིར་བ་གདངས་མཐོང་ནམ་ཕྱིར་རྒྱལ་མོའི་བརྡ་ཡས་ཞལ༔ རྗེ་བཙུན་རིན་པོ་ཆེའི་སྒྲུབ་གནས

ksheyling Shedra Collection. Digitization eGangotri

ཤེལ་ཕུག་ཆུ་ཤིང་རྫོང་དུ་ཨོ་རྒྱན་རིན་པོ་ཆེས་ཡང་ཡང་བྱིན་གྱིས་བརླབས་པས་དྲིངས་རིག་ཁྲབ  ལ་གྱི་སྒྲོམ་བུ་ལས་གཏན་ལ་ཕབས་ཧེ་དཔའ་བོ་རི་ཀཱ་ཙ་ལ་གཏོགས་མེད་ཀྱིས་

བརྗོད་པའོ༔ བཀའ་འདི་ཐུགས་སྲུང་ནག་མོ་དང་ཚེ་རིང་མས་སྲུངས་ཤིག༔ ཨོཾ་སྭསྟི༔ ཡི་གེ་པ་ནི་སྤྲུལ་སྐུ་རིན་ཆེན་ཀུན་ལྡན་དང་བཙུན་མཆོག་གྲུབ་ཀྱིས་བགྱིས་པའོ༔ ༧ སྭ་སྟི

འཁྲུལ་གྲོལ་གཉིས་སུ་མེད་གཟིགས་གྲུབ་དབང་རྗེ་དེ། །འཁྲུལ་མེད་དགོངས་གཏེར་བདེ་ཆེན་བླ་སྒྲུབ་འདི། །འཁྲུལ་སྣང་སྲིད་འཁོར་རིངས་འབྱུང་ཨ་མ་ཏ་མས། །འཁྲུལ་སྤུན་ཚེག

མེད་བཅིལ་བའི་པར་གཞི་རི་དི། །རྣམ་འདྲེན་དུ་མས་ཞལ་མང་ལ་ཕྱིན་ཚོད་འཕར། །རྣམ་དཀར་ཚོ་མཚོས་སྨིན་གྲུང་རྗོ་རྣམས་ཀྱིས། །རྣམ་ཀུན་སྐྱེ་བོའི་བསོད་ནམས་མཁར་འདེགས་

ནས། །རྣམ་མང་འཁོར་བའི་རྒྱ་མཚོ་སྐེམ་གྱུར་ཅིག །ཅེས་ཟབ་ཆོས་འདི་ཡི་བརྒྱུད་འཛིན་ ༴ ཧེ་བླ་མའི་ཐུགས་རྗེས་འཚོ་བ་ཀ་ཡན་བདེ་པས་པར་རྩ་རུ་ཞུ་དག་བགྱི་བ་དང་ཆས་གཅིག

ཏུ། པར་ཕྱུང་སྨོན་ཚིག་ཏུ་བཀྲར་བརྗོད་སྒྲ་ཧྲི། །དགེའོ། །དགེའོ། །དགེའོ། །པར་འདི་སྤྲི་ནེ་ཙུ་སྟེང་དུ་བཞུགས།

༄༅། །ཨོཾ། རྒྱལ་བ་དགོངས་བརྒྱུད་རིག་འཛིན་རིག་པའི་བརྒྱུད། །མཁའ་འགྲོ་གཏད་བརྒྱུད་གང་ཟག་སྙན་བརྒྱུད་སོགས། །རྫོགས་ཆེན་བརྒྱུད་པའི་བླ་མ་ཐམས་ཅད་ལ། །སྨན་མཆོད་འབུལ་ལོ་མཆོག་ཐུན་དངོས་གྲུབ་སྩོལ། །ཨོཾ་སརྦ་པཉྩ་ཨམྲྀ་ཏ་ཁ་ཁ་ཧི། །ཕྱུད་པར་འཛམ་གླིང་བོད་ཁམས་ཐམས་ཅད་ཀྱི། །ཐར་པའི་ལམ་མཆོག་མཐོར་སྟོན་མཛད་པ། །འདི་ཕྱིའི་རེ་གནས་གཅིག་ཆོས་པདྨ་འབྱུང་། །སྐུ་ལྔ་མཚན་མཆོག་རྣམ་རོལ་རྒྱ་མཚོ་ལ། །སྨན་མཆོད་འབུལ་ལོ༔ ཨོཾ་སརྦ་པཉྩ༔ ཡི་དམ་རྒྱལ་བ་ཞི་དང་ཁྲོ་བོའི་ཚོགས། །གནས་གསུམ་དཔའ་བོ་མཁའ་འགྲོ་རྒྱ་མཚོ་དང་། །ཡེ་ཤེས་ལས་གྲུབ་བཀའ་སྲུང་ཆོས་སྐྱོང་ལ། །སྨན་མཆོད་འབུལ༔ ཨོཾ་སརྦ་པཉྩ༔ འཁོར་འདས་ཐམས་ཅད་ཡེ་ཤེས་ཆེན་པོའི་ཀློང་། །གདོད་ནས་རྣམ་རོལ་བདེ་བ་ཆེན་པོ་ཡི། །སྲིད་གསུམ་ཀ་ནས་དག་པའི་ཀློང་ཆེན་ལ། །སྨན་མཆོད་འབུལ་ལོ༔ ཨོཾ་སརྦ་པཉྩ༔ དངོས་གྲུབ

སྭ་སྟི། རྒྱལ་བ་རྣམས་ཀྱི་སྐུ་གསུང་ཐུགས་མཆོག་ལས། །བདུད་རྩི་འི་སྙིང་པོ་ཡི་གེ་འབྲུ་གསུམ་པོ། །རང་གི་གནས་གསུམ་ཅིག་ཅར་ཐིམ་པ་ཡིས། །
རིག་པ་ཡེ་གྲོལ་མཆོག་གི་དངོས་གྲུབ་སྩོལ། །ཨོཾ་ཨཱཿཧཱུྃ། དཔལ་གྱི་རིག་རྩལ་ཐོགས་མེད་ཀྱིས་སྣང་ཅི་ཀིས་གཏན་ལ་ཕབས་པའོ།། ||

ཨོཾ༔ ༔བདེ་ཆེན་རྒྱལ་མོའི་ཚེ་སྒྲུབ་གསོལ་འབུར་སྦྱོར་བ་རྩི་མེད་པ་སྡུད་ཀྱི་ཧཱུྃ་ལ་མ་ཕྱུགས་སོ༔ བདེ་ཆེ༔རྒྱལ་མོའི་ཚེ་སྒྲུབ་གཏལ་ཐུར་ཕྱུང་བ་ནི༔ ཨ་ཧོ༔ རང་ཉིད་བདེ་ཆེན་རྒྱལ་མོ་ཡི༔ ཡེ་ཤེས་སེམས་མ
དཔའི་སྒྲུབས་དབྱིངས་སུ༔ ཧྲང་ལ་མ་སྤྲོས་ཀྱི་ཨཱཿཡིག་ལས༔ འོད་ཟེར་མ་ཁྱེར་ག་དཔག་མེད་འགྱེས༔ བརྟན་གཡོ་སྣོད་བཅུད་དྭངས་མའི་བཅུད༔ བདུད་རྩི་འོད་ཟེར
སྣ་མཐའ་ཡས་ལ༔ དཔག་མེད་སྤྲུགས་ཀཱའི་ཨཿལ་ཐིམ༔ སྐྱེ་འཆི་མེད་པའི་དངོས་གྲུབ་ཐོབ༔ ཨོཾ༔ཨཱ་ཡུ་ཛྙཱ་ན་སིདྡྷི་ཧཱུྃ༔ ཤྲཱི་ལ་ཀ་བུམ་ཤག་བཅུ་ས་ལས་རྟགས་ལ་འདྲེས་མཚན་མ་
རྡང་གི་བར་དུ་བཟླ་འོ༔ ཚེ་འགུགས་རྡོ་རྗེའི་ཕྱག་རྒྱས་ཀུ༔ མདའ་དར་རས་ཡབ་ལག་སྣང་བའི་སྒྲུབས་བསྐྱེད་དེ༔ ཨ་ཧོ༔ བདག་ཉིད་བདེ་ཆེན་རྒྱལ་མོ་ཡི༔ ཕྱག་ས་ཀར་པོད་ལྷུའི་ཐིག་ལེའི་དབྱིངས༔ ཚེ
མཐའ་ཡས་པ་ཀུན་ཏུ་བཟང༔ སྤྲུགས་དབྱུས་སྐྱེ་མེད་ཧཱུྃ་མཐིང་ལས༔ ཁ་དོག་ལྷུ་སྔོན་འོད་ཟེར་འཕྲོ༔ ཕྱགས་ཀྱུའི་རྡོར་བས་ཙན་དབང་མ་དང་འགྱེས༔ བརྟན་གཡོ་སྣོད
བཅུད་ཀུན་ལ་འཐོ་ག༔ འབྱུང་བ་ལྔ་ཡི་དྭངས་མའི་བཅུད༔ སྐྱེ་འགྲོ་རིགས་དྲུག་ཚེ་བསོད་དང༔ དགེ་མཚན་དཔལ་ཡོན་ཇི་སྙེད་ཀུན༔ འོད་ཟེར་བདུད་རྩི་རིལ་མ་བ

Sheying Shedra Collection, Digitization eGangotri

ཧུ༔ སྣང་དབུས་སྐྱེ་མེད་ཨཱུ༔ལ་ཐིམ༔ སྐུར་ཡང་འོད་ཟེར་དཔག་མེད་འཕྲོས༔ སྐུ་གསུམ་རྒྱལ་བའི་ཞིང་ཁམས་ལ༔ བཞུགས་པའི་རྒྱལ་བ་རྣམས་ལ་ཕོག༔
སྐུ་གསུང་ཐུགས་ཀྱི་གསང་བ་གསུམ༔ འོད་ཟེར་བདུད་རྩིའི་རྣམ་པ་རུ༔ དཔག་མེད་སྤྱན་དྲངས་ཨཱུ༔ལ་ཐིམ༔ སྐྱེ་བ་མེད་པའི་དངོས་གྲུབ་ཐོབ༔ རྣམ་པ
མེད་པའི་བཙུད་དུག་ཏྲམས༔ འཆི་བ་མེད་པའི་ཚེ་དབང་གྲུབ༔ སྐྱེ་འཆི་བསྒྲེས་རྒྱུད་མེད་པ་ཡིས༔ རྡོ་རྗེ་ལྷ་བུའི་སྐུ་ཐོབ་ནས༔ ཀུན་ཏུ་བཟང་དང་དབྱེར་མེད་ཤོག༔
མཐར་ཚེ་སྲིད་པ་དང་ཡང་བརྗོད་ལ༔ ཚོ་བརྟུད་སྐྱེ་མེ་ཕྲུལ་ཆ་བ་པར༔ ཨཱུ༔ འཁོར་འདས་ཀུན་གྱི་སྙིང་པོའི་བཅུད༔ སྐྱེ་མེད་ཡི་གེ་ཨཱུ༔ལ་བསྡུམས༔ སྐྱེ་འཆི་མཚན་མ་བྲལ་བ
ཡི༔ རིག་པ་བཞི་པོ་འགྱུར་མེད་པར་ཨཱུ༔ ཅེས་པ་འདི་ཡང་རྩ་རི་ཅིག་ཅར་དཔལ་ཕྱི་ནགས་ཀློང་ནས་ཨ་ཁ་འ་ཙོ་རི་ཀ་ཙ་ལ་ཕོགས་སམ་མེ་དཀྲིས་དགོངས་པ་འདི་ག་རྟེ་རལ་ཨ་སྐྱ་ཅིག་གིས་གཏན་ལ་
ཕབ་ནས་ཏེ་ཡི་གེ་པ་བཟི་སྦྲས་མི་ངོ་ཚེ་དབང་རི་འཛིན་ཆེ་ཤར་འབོད་པས་བགྱིས་པ་དགེའོ༎ ༎

ༀ༔ ཐཀྐ་ར་སྲུང་བ་གཏེར་འཛིན་བསྟན་སྲུང་ཁྲེ་ར་ཕྱི་ཡི་ཐབ་གཞི་བཅོས་པ་མེད་བཞུགས་སོ༔ སྣམ་པ་དེ་ཆེན་དབྱིངས་ཀྱི་སྐུ་ལ་ཕྱག་འཚལ་ལོ༔ འཛིར་ན་གཏེར་སྲུང་གསེར་སྒྲོལ་མས་ཡོངས་ཀྱི་འཁྲུལ་པ་འཕྲུལ༔ དེ་ཕྱིར་མཉམ་རྫོགས་ན་སྤྲོས་མེད་མཉམ་པ་ཆེ་ན་པོའི་དབྱིངས་ལ་ལྷས་འདི་སྐད་དོ༔ ཧཱུྃ་ཧྲཱིཿ ཀ་དག་གདོད་མའི་དབྱིངས་ཡུལ་ལས་རང་ཤར་བའི༔ རིག་མེད་མཉམ་པའི་རང་མདངས་ཨེ་ཀ་ཛཿ༔ རིག་ཙ་ལ་ཚོམ་བུའི་འཁོར་ཚོགས་མཁའ་འགྲོ་འབུམ༔ གནས་གསུམ་གཙོ་མོ་ཚེ་རིང་མཆེད་ལྔ་དང་༔ བྲན་གཡོག་བཀའ་ཉན་འཁོར་ལྷ་སྲིན་སྡེ་བརྒྱད་ཚོགས༔ དབྱིངས་ལས་མ་གཡོས་གཤེགས་བཞུད་མི་མངའ་ཡང་༔ ཀུན་རྫོབ་རྟེན་ཅིང་འབྲེལ་འབྱུང་སྣང་བའི་ཚེ༔ སྒྱུ་མའི་མིག་འཕྲུལ་ལྟ་བུ་ཇི་བཞིན་གནས་འདིར་གཤེགས༔ ཉག་གཅིག་བདེ་ཆེན་དབྱིངས་ལས་ཤར་བའི་རྩལ༔ སྣོད་རྟེན་བརྟེན་པ་ཉིད་རྫས་སྤྲུལ་བརྫས་མཆོད་པའི་སྤྲིན༔ ཕྱི་ནང་གསང་བ་དོན་སྙིང་བོ་གཏོར་མའི་ཚོགས༔ གནས་ལུགས་མ་བཅོས་དབྱིངས་ཀྱི་རོལ་པ་ལ༔ བདེ་ཆེན་དབྱིངས་ཀྱི་སྲུང་མའི་ཐུགས་དམ་བསྐང་༔ ཉག་གཅིག་ཨ་ཏི་ཡི་སྲུང་མའི་ཐུགས་དམ་བསྐང་༔ སྔགས་སྲུང་ཁྲོས་མ་རྒྱལ་མོའི་ཐུགས་དམ་བསྐང་༔ རྒྱལ་ཡུམ

...Sheyling Shedra Collection. Digitization: eGangotri...

ཨོཾ་རི་དམ་ཆེ་ཊ་ལྷའི་ཐུགས་དམ་བསྐང་ངོ༔ ཐན་གཡོག་མ་ཁའ་འགྲོ་འབུམ་སྡེ་ཧཱིཿ ཡང་འཁོར་ལྷ་མིན་སྡེ་བརྒྱད༔ ཐུགས་དམ་བསྐང་ངོ༔ ཉམས་ཆག་རྟོག་གསོལ་
པ་བཤགས༔ སྲིད་པའི་རྡོན་ལ་གཞོལ་བའི་ཟླ་ལ་འཁྱེར་ལ༔ ལུས་དང་གྲིབ་བཞིན་གཡེལ་བ་མེད་པ་དང་ང༔ འགལ་རྐྱེན་ཀུན་ཞི་བར་ཆད་དབྱིངས་སུ་ སོལ༔ ཐུན་མོང་ཕྲིན་
ལས་ཡིད་བཞིན་ཉིད་དུ་སྒྲུབ༔ མཐར་ཐུག་རྗེ་གསང་ཆེན་རྡོའི་ཐ་སེང་ལམ་ལ་ཡས༔ ཀ་དག་ཁྲེགས་ཆོད་རིག་པའི་རྩལ་ལ་རྗེ་གས་ནས༔ ལྷུན་གྲུབ་སྣང་བཞི་ཆོས་ཉིད་དབྱིངས་སུ
ཟད༔ གཞོན་ནུ་བུམ་སྐུར་མངོན་པར་སངས་རྒྱས་པའི༔ མཆོག་གི་ཕྲིན་ལས་དམ་པ་མཛད་དུ་གསོལ༔ ས་མ་ཡ༔ ཞེས་ཕྱ་བ་རིག་པ་ཟ་དང་སྤྲུལ་ཀ་དག་བརྗོད་དང་སྨྱེང་བཞེས་ཉེས་ལར་སྨོན་ལམ་པ
རིག་པའི་རང་རྩལ་སྒོམ་ཞུ་སྒྲོ་རྩེ་མ་ལས༔ མཚན་རྟོག་གིས་མ་སྨྲད་པ་ངོ་བོ་སྨྲ་བྲལ་སྔོན་ཐོག་སོ་ན་འཁོར་གསུམ་སྒྲོལ་བ་པའི༔ སྦྲར་ཐིད་དང་བྲལ་བའི་རང་རིག་རང་གསལ་འདི་ཉིད་མཐའ་ཅན་རྒྱ་མཚོའི་བླ་རྡོ་ཡིན་པས་ཉེས་པས་ནོར༔
ཚེས་པ་བརྡ་ཡིད་ཡང་འཕྲིན་རྣམ་རིག་ཁྲུང་ཁྲུང་བསྐུལ་ཕྱི་ནང་ལས་ཀ་དང་བལ་དབང་བའི་ཨོཾ་སྭཱ་སྟི་ལ་སོགས་པ་མེད་རྒྱུས་གཏན་ལ་ཕབ་པའོ༔ ཡི་གེ་པ་བཞི་སྐྱུ་བསྐུ་ཡི་ཚེས་ཀུན་ཤ་བྷཱུ་ཏིར་དང་རྒྱ་མཚོ་གྲུབ་ཀྱིས་བགྱིས་པའོ།། དགེ་ལེགས་འཕེལ།།

༡

༄༅། །ཚེ་རིང་མཆེད་ལྔ་ཡི་ཕྲིན་བཅོལ་བཞུགས་སོ། །ཆོས་སྐུ་མཁའ་འགྲོ་ཌཱ་ཀི་མཆེད་ལྔ་པོ། །སྤྲོས་འབྲས་ཛམ་བརྗིད་ཧུར་ཕྲོད་སྲི་ཏ་ལེགས། །སྒྲུབ་པ་
བརྙེས་པའི་ཡེ་ཤེས་རྒྱལ་མོ་ཡིས། །ཀ་དག་འོད་གསལ་ཆེན་པོའི་ཞི་ལ་རྫོགས་མཆན། །རང་ངར་ར་སྒྲོག་གི་སྙིང་པོ་ཕུལ་བའི་ཚུལ། །ཤ་ཟ་ཌཱ་ཀི་རི་ཁམས་སྙན་ལས་ཀྱི་
མི་ནུས་མ། །སངས་རྒྱས་བསྟན་སྲུང་གསང་སྔགས་ཕྱོགས་མཐར་སྐྱེལ། །སྒྲུབ་བཅས་ཅི་ཚོལ་ལས་རྣམས་ཀ་ཡེ་ལ་མེད་སྒྲུབས། །དམ་བཅའ་ཇི་བཞིན་
མ་ཀ་ཡི་ལ་ཕྲིན་ལས་མཛོད། །དེ་རྗེས་བདེ་གཤེགས་བསྟན་ཟོད་ཕྱེད་གཉིས་ཙ། བལ་ཡུལ་ལ་ཡང་ལེ་ཤོད་ཀྱི་བྲག་ཕུག་ཏུ། །ཧྲུ་འདྲེ་ཡི་གཙོ་མཆོག་བསྐྱུན་ལྷ་པོ་
དམ་ལ་བཏགས་ནས་རང་རང་སྲོག་སྙིང་ཕུལ། །དགེ་འདུན་སེ་སྐྱོང་སྲུང་སྐྱེས་བུའི་སྐུ་ཚེ་བརྟན། །གསང་སྔགས་སྒྲུབ་པའི་དམ་ཉམས་ལ་ཕྲེ་རྒྱི། །ལུས་དང་
མི་བྲལ་དམ་བཅའ་ཁས་བླངས་བཞིན། །གང་བ་ཅོ་ལ་ཕྲིན་ལས་མ་ལུས་ཚེད་ཀྱིས་སྒྲུབས། །ཐ་མའི་དུས་འདིར་ལ་ཕྱི་རྒྱུ་དབང་བར་ཏུ། །སངས་རྒྱས་གཉིས་

Shedra Collection, Digitization

པ་བཞད་པ་ཧཱོ་ཧཱེ་ཡི། །གསང་བའི་གྲོགས་མཆོག་ཚེ་རིང་མཆེད་ལྔ་ཡིས། །ཚུལ་བཞིན་སྒྲུབ་པའི་དམ་ལྡན་རྣལ་འབྱོར་བདག །གསང་ཐུགས་སྨིན་གྲོལ་ལམ་ལ་རབ་བཞུགས་ནས། །ཚེ་གཅིག་སྐུ་གསུམ་གོ་འཕང་བསྒྲུབ་པ་ལ། །རྐྱེན་ངན་བར་ཆད་མི་མཐུན་ཕྱོགས་ལས་རྒྱལ། །རིམ་གཉིས་མཐར་ཕྱིན་རྩ་ཐིག་རླུང་གསུམ་དང་། །ཉམས་ཡགས་དོན་རྟོགས་འཕེལ་ཚད་དོན་དང་ལྡན། །བྱང་ཆུབ་མ་ཐོབ་པར་དུ་ཕྲིན་ལས་དེ། །ཁྱེད་ལ་རེའོ་ལྷ་སྨན་ཚེ་རིང་མ།། འདི་གསལ་འཁྲུལ་མེད་ཀྱི་སྒྲ་ངང་ནས་དགེ་སྨྲ་ཤེར་བ་སྨོན་ར་ཤཱཀྱ་ཤྲཱི་ཡིས།། །།

༄༅། །འཆི་མེད་ཙནྡྲ་ལི་ཡི་བརྒྱུད་འདེབས་བཞུགས་སོ།། ཆོས་སྐུ་སྣང་བ་མཐའ་ཡས། རིགས་ཀུན་བདག །ལོངས་སྐུ་ཚེ་དང་ཡེ་ཤེས་དཔག་མེད་མགོན།།
སྤྲུལ་པའི་རྣམ་རོལ་པདྨ་ཙནྡྲ་ལཱི། །སྐུ་གསུམ་དབྱེར་མེད་མཚོ་སྐྱེས་རྡོ་རྗེ་འཆང་། །མཉྣ་རབ་རྗེ་འབངས་གྲོགས་གསུམ་དང་། །བཀའ་འབབས་འོད་གསལ
སྤྲུལ་པའི་རྡོ་རྗེའི་ཞབས། །འཆི་མེད་རིག་འཛིན་རྣ་གསུམ་རབ་འབྱམས་ལ། །མི་ཕྱེད་དད་རྩེ་གཅིག་གུས་པས་གསོལ་བ་འདེབས། །འཆི་བདག་ལས་སོར
བདུད་བཞིའི་འཇིགས་ལས་གྲོལ། །འབྱུང་ལྔའི་དྭངས་མ་ཡེ་ཤེས་བཅུད་དུ་སྒྲུབ། །ཚེ་གཅིག་འཇའ་ལུས་རྡོ་རྗེའི་སྐུ་ཐོབ་ནས། །འགྲོ་ཀུན་འཆི་མེད
གོ་འཕང་ལ་འགོད་ཤོག། ཅེས་པའང་ཟབ་མཆོག་འདི་ཉིད་ཀྱི་སྔགས་འཆང་བློ་གྲོས་མཐའ་ཡས་ཀྱིས་གསོལ་བ་བཏབ་པའོ།། །།བཀྲ་ཤིས་ཤོག། །ཿ

༄༅༔ ༔ཙཎྜ་ལི་རི་ཀཱ་ར་གཏོར་བཞུགས་སོ། ཪྃ་ཡྃ་ཁྃ་ཨོཾ་ཨཱཿཧཱུྃ་ཧོཿ ལན་གསུམ། བྷུ་མི་པ་ཏི་ས་པ་རི་ཝཱ་ར་བཛྲ་ས་མྱ་ཛཿ བྷུ་མི་པ་ཏི་ས་པ་རི་ཝཱ་ར་ཨོཾ་ཨ་ཀཱ་རོ་སོགས་ལན་གསུམ། སྟེང་འོག་བར་གསུམ་ལྷ་ཀླུ་གཞི་བདག་དང་། །མགུར་ལྷ་དགེ་བསྙེན་སྡེ་བརྒྱད་གཞི་གནས་བདག །ཡུལ་ལྷ་བཙན་མ་གཟའ་སྐར་ཚེས་ལྷ་དང་། །དུས་ཚོད་ཨུལ་ལེན་ཡུལ་རིགས་ས་ཕྱོགས་འདིར། །གནས་དང་རྒྱུ་བའི་སྟོང་གསུམ་ལྷ་འདྲེ་རྣམས། །འདིར་གཤེགས་མཆོད་སྦྱིན་གཏོར་མ་འདིས་ཚིམ་ལ། སྒྲུབ་པའི་བར་ཆད་ཀུན་བསེལ་ལ་མཐུན་རྐྱེན་སྒྲུབས། །གནོད་པའི་སེམས་སྤང་བྱང་ཆུབ་སེམས་ལྡན་པས། །བྱང་ཆུབ་པར་དུ་བདག་གི་གདོང་གྲོགས་མཛོད། །རྣལ་འབྱོར་བཅོལ་བའི་འཕྲིན་ལས་སྒྲུབ་པར་མཛོད། །སརྦ་གཏོ། སྤྲུལ་པའི་རིག་འཛིན་ཚེས་རྒྱལ་རྡོ་རྗེའི་གཏེར་མའོ།།

ཨ གཅིག

༄༅། །པདྨ་ཚེ་ཡི་སྙིང་ཏིག་ལས༔ འཆི་མེད་མཁའ་འགྲོའི་ཞལ་གདམས་པ་བཞུགས་སོ༔ ༔

Shedra Collection: Digitization

༄༅། ། །འཆི་མེད་ཡེ་ཤེས་མཁའ་འགྲོ་སྙིང་ཐུག༔ དེ་ཡི་མན་ངག་སྙིང་པོ་ལ༔ བསྐྱེད་དང་རྫོགས་རིམ་དབང་བསྐུར་གསུམ༔ དང་པོ་བསྐྱེད་རིམ་སྒོམ་
བཟླས་ནི༔ སྔོན་དངོས་རྗེས་ཀྱིས་ཉམས་སྲུང་དགུ ས་མ་ཡ༔ སྔོན་འགྲོ་ནི་དང་པོ་སྐྱབས་སེམས་གཉིས༔ ཧྲཱི༔ སྲིད་ཞི་འི་དྭངས་མ་མི་འགྱུར་ཐིག་ལེའི་
དབྱིངས༔ ཡེ་ཤེས་མཁའ་འགྲོའི་ཚོགས་ལ་སྐྱབས་སུ་མཆི༔ སེམས་བསྐྱེད་མཁའ་ཁྱབ་འགྲོ་བ་ཀུན་དོན་དུ༔ འཆི་མེད་དཔོ་
ཕི། རིག་འཛིན་བསྒྲུབ་པར་བགྱི༔ གཉིས་པ་བགེགས་བསྐྲད་སྲུང་མཚམས་ནི༔ བགེགས་གཏོར་རཾ་ཡཾ་ཁཾ་ཀྱིས་བསང་། ཨོཾ་ཨཱཿཧཱུྃ༔ ཧྲི་ཧ་ཧོ་ཧྲཱི༔
གསུམ་གྱིས་བྱིན་བརླབ། ས་ཛ་ཛྲུ་ཏེ་ཨཱ་ཀ་ཏྲཱ་ཡ་ཧཱུྃ༔ སམཛོན་ཕུབ། །ཨ་ཛ་ཛྲུ་ཏེ་ཧྲཱུྃ་མཿ ས་ཏ་ཏ་ཕཱ་ཀ་ཏ་ཛྷེ་ཕི་ཤྭ་ཕུ་ལེ་ཧྲཱུྃ༔ སོགས

༄༅། །ནམ་མཁའ་མཛོད་ཀྱི་ཕྱག་རྒྱ་ལན་གསུམ་གྱིས་བརྗོད་པའོ། ཧཱུྃ༔ མ་རིག་ལུགས་ལས་འབྱུང་ཚེ་བརྡུ་བར་ཆད་བགེགས་
རིག་པ་ཡེ་ཤེས་སྒྲོལ་བྲལ་ཀློང་དུ་དེངས༔ ལུགས་སྒོམ་རྡོ་རྗེ་བཙུན་མོ་ཡི་མཁའ་དབྱིངས་སུ༔ མི་འགྱུར་རང་ཤི་གསུང་
མཚམས་ལྷུན་ཁྲིས་སྦྱར༔ ཧྲཱི་བཛྲ་ཀྲོ་དྷ་ཧ་ཡ་གྲཱི་ཝ་ཧུ་ལུ་ཧུ་ལུ་ས་ཛ་བ་ཧྲུཾ་ཁ་ཡཀྵ་ཧཱུྃ་ཕཊ༔ སརྦ་དྲི་ན་ར་ཀ་ཧྲཱུཾ༔ གསུམ་པ་
ཀྲི་ཡ་ཞེ་བས་མཆོད་བསྣབས་ནི༔ ཧྲཱི༔ རྟ་གསུམ་ལྷ་ཚོགས་ཐུགས་ཀས་ཧེ་སྒྲོག་ཧྲི་རེ་འཁྱུགས་ཡས༔ ཡེ་ཤེས་རོ་ལ་པའི་ག་ཞི་ཁྲིན་ཚར་
དཔྱོ་བས༔ ཕྱི་ནང་གཞན་གསུམ་དག་པའི་སྣོད་དང་བཅུད༔ མཆོད་པའི་ཕྱག་རྒྱ་ཆེན་པོར་སྤྲིན་ཀྱིས་བསྒྲུབས༔ ཨོཾ་ཨཱཿཧཱུྃ༔

Shedra Collection. Digitization eGangotri

པདྨ་ཌཱ་ཀི་ནཱི་ཛྙཱ་ནི་ཧྲི་ད་ཡེ་ཤུ་ཡ་ཨཱ་ཧཱུྃ༔ ཧྲཱི་སརྦ་པུ་ཛཱ་མེ་གྷ་བཛྲ་ཨ་མྲྀ་ཏ་ཀུ་ཎྜ་ལི་ཧཱུྃ༔ ཧྲཱིཿ༔ གཉིས་པ་བསྐོམ་པ་བཞི་ནི་ཏིང་འཛིན་ལ༔ དངོས་
གཞི་ཚོག་བསྒྲུབ་པ་ནི༔ ཧྲཱིཿ༔ སྟོང་ཉིད་མཁའ་ལས་བདེ་ཆེན་སྙིང་རྗེའི་གཏད་དངས༔ ཧྲཱི་ཡིག་དམར་གསལ་འཛེར་ཚེར་བཞིན་དུ་ཤར༔ འོད་ཟེར
སྣ་ང་བས་བརྟན་གཡོའི་དངོས་ཀུན་སྦྱངས༔ གསལ་ལ་སྟོང་དང་ལྷས་ཡུམ་ལྷུག་མཁའ་འཁྱོད་ཧཱུྃ༔ འཆི་མེད་ཚེ་ཡི་ཕོ་བྲང་བླ་གམ་དཀྱིལ༔
ཡེ་ཤེས་ཌཱ་ཀི་ལྷུན་ཆོས་འབྱུང་བསྐྱོལ་མའི་དཀྱིལ༔ ཐབས་ཤེས་ཟུང་འཇུག་ཧེ་རུ་ཀ་སྐྱེས་ཀྱི་ཟླའི་སྟེང༔ ཧྲཱིཿ ཡི་ག་ཡོངས་གྱུར་པདྨ
ཙཀྲ་ཧཱུྃ༔ ར་གའི་མདངས་ཅན་ཁྲོ་འཛུམ་རྗེས་ཆགས་ཉམས༔ རྒྱན་གསུམ་རས་གཡོགས་ཡོ་དྭངས་ཤྲཱི་ཞུར་ཀྱིལ༔ ཞབས་ཟླུམ་ང་ཞིང་བཀའ

༄༅། །ཁའི་ཀླུ་སྐྱེས་ཀྲུས༔ དར་སྣའི་ཅོད་པན་སྟོད་གཡོགས་སྨད་ཤམ་དང༔ རིན་ཆེན་རུས་པ་མེ་ཏོག་ཕྲེང་བས་བརྒྱན༔ ཕྱག་གཡས་སྟུག་གལ་ཀུ་ལ་སྒྲིར་ཞིར་ཅོ་བརྡུང་འགུགས༔ གཡོན་པས་བུམ་བཟང་ཚེ་དང་ཡེ་ཤེས་སྒྲིལ༔ ཞབས་ཟུང་དག་ཡོན་བརྐྱང་གར་གྱི་ཉམས་འགྱུར་བཅས༔ ཡིད་འཕྲོག་ཕོད་ཞེ་ར་བསྡུག་པའི་ཀློང་ཤ་ར་རོལ༔ སྤུ་ལ་ཙ་གསུམ་ཚེས་ཟླའི་དཀྱིལ་འཁོར་རྫོགས༔ སྤྱི་བོར་རིགས་བདག་སྣང་བ་མཐའ་ཡས་མཆོག༔ ཆོས་འབྱུང་ཟུར་ལ་ཧྲཱིཾ་འཁྱིལ་མ་རྫུག༔ ཕྲེ་རུའི་མདོག་ཅན་ཆགས་ལ་ཤིང་འཛིན་སྙེག། ཉམས༔ ཕྱག་གཡས་སྟུག་ཀ་ཀུ་ལ་ཀུ་ཏེ་ལྷུང་དང༔ ནམ་མཁའ་ཡེ་ཤེས་ཆོས་ཡི་དྭ་ཀ་ལ་བསྣུན་ཁྱུང༔ གཡོན་པས་འདོད་ཡོན།

ཧྲུ་ག་གི་མཆོད་སྤྲིན་ཕྲིས༔ རིགས་ཀྱི་གཙོ་མོ་བདེ་ཆེན་དགྱེས་པ་སྐྱེད༔ ངར་དང་རོ་ཉིད་ཆེན་རྡུལ་བའི་ཕྱག་རྒྱས་སྤྲས༔ པད་ཟླའི་སྟེང་ན་དཀར་སྐྱབས་
འགྱིང་ཚུལ་བཞུགས༔ གཞན་ཡང་ཚེ་ཡི་ལྷ་དང་རིག་པ་འཛིན༔ འབུམ་ཕྲག་ཡངས་པའི་མཁའ་འགྲོ་སྤྲིན་ལྟར་གཏིབས་ནས༔ ཧཱ་ག་གཅིག་སྒྲ་སྒྲོང་
པདྨ་དབྱིངས་ཕྱུག་དམར༔ ཁྲོ་གཏུམ་གཟི་འབར་པདྨའི་གྲི་ཐོད་འཛིན༔ དྲག་ཤུལ་ཆས་རྫོགས་པད་ཉི་བམ་རོའི་སྟེང་༔ ཞལ་ཕྱིར་གཟིགས།
ཉིང་ཧྲུ་ཕན་པོ་ཀྱི་སྤྲས༔ འཆི་བདག་ལ་སོགས་བདུད་བཞི་ཡི་བར་ཆད་འདུལ༔ ཞབས་གཉིས་གར་སྟབས་ཡེ་ཤེས་མེ་དཔུང་རོལ༔ གཙོ་འཁོར་
ཀུན་གྱི་གནས་གསུམ་འབྲུ་གསུམ་མཚན༔ འོད་ཟེར་ལྕགས་ཀྱུས་ཡེ་ཤེས་སེམས་དཔའ་ཚོགས༔ མཁའ་དབྱིངས་ཁྱབ་པར་བརྡོས་སྨུང༔
གཉིས་པ་ཡེ་ཤེས་དགུག་བསྟིམ་ནི༔ ཧཱུྃ༔ ཀ་དག་དབྱིངས་ལས་འཆི་མེད་མཁའ་འགྲོའི་ཚོགས༔ ལྷུན་གྲུབ་རིག་རྩལ་རོལ་པས་གནས་འདིར་གཤེགས༔

༄༅། ༔ངེ་ཚིག་ཡེ་ཤེས་གཉིས་སུ་མེད་པར་བཞུགས༔ མི་འཁྲུལ་ཅི་ཉིད་ལྷུན་ཀས་ཚེ་ཤད་དཀྱིས་གྲུབ་བསྒྲིལ༔ རྡོ་ཉ་ཛ་ཀི་ཉི་མེ་ཧ་སྨྲུ་ཝ
ཨོ་ཨཱུ་ར་ཀྲི་ཧྲུཾ་ཧྲཱིཿ ཡ་ཡུཾ༔ ཛཿ ཧཱུྃ་བཾ་ཧོཿ ས་མ་ཡ་ཏིཥྛ་ལྷན༔ གསུམ་པ་ཕྱག་ཚལ་མཆོད་འབུལ་བ་ནི༔ ཧཱུྃ༔ འཕྲུལ་དགའི་རྒྱལ་བ་ཞི་བར་ཡི་ཕྱག་བརྒྱ་ཞིང༔
ཀུན་བཟང་རྣམ་འཕྲུལ་ཉེར་སྤྱོད་འདོད་ཡོན་ལྔ༔ སྨན་གཏོར་རཀྟ་སྦྱོར་སྒྲོལ་བདེ་བ་ཆེའོ༔ མཆོད་པའི་ཕྱག་རྒྱ་ཆེན་པོས་མཉེས་གྱུར་ཅིག ༔ ཧཱུྃ༔
ཧཱུྃ་ཧ་ཀི་ཉི་ས་པ་རི་ཝཱ་ར་ཨོཾ་སྐྲུཾ་ཀཱ་ཡཿ ཤྲཱི་ཧེ་རུ་ཀ་བྷྲུཾ་ཧོཿ ས་མ་ཡ་ཧ་བྷྲཱུཾ་ཨ་མྲྀ་ཏ་རཀྟ་བ་ལིང་ཏ་ཁཱ་ཧི༔ བཞི་པ་བསྟོད་པ་བྱ་བ་ནི༔ ཧཱུྃ༔ ཆོས་སྐུ་སྣང་མཐའ་ཡོད་སྡེ
སྐུ་ཚེ་དཔག་མེད༔ སྤྲུལ་པའི་རྣམ་རོལ་འཆི་མེད་ཙཎྜཱ་ལི༔ རྩ་གསུམ་མཆོག་ཡི་དཀྱིལ་འཁོར་ལྷ་ཚོགས་ལ༔ གུས་པས་བསྟོད་དོ་འཆི་མེད་དངོས་གྲུབ
སྩོལ༔ ལྷ་ཕྱག་མཆོད་བསྟོད་ཀྱི་དགོངས་པ་ནི༔ རང་གི་ཐུགས་ཀར་རྒྱུ་སྐྱེས་ཟླ་བའི་སྟེང༔ ཚེ་དཔག་མེད་མགོན་ཡབ་ཡུམ་ཐུགས་དབུས་སུ༔ ཧྲཱིཿ ཟླ་རེ་བ་ཀུ

Shedra Collection. Digitization eGangotri

ཧྲཱི་འཇ་ཚོན་སྤྲགས་ཀྱིས་བསྐོར༔ འོད་ཟེར་ལྕགས་ཀྱུས་འཁོར་འདས་ཚེ་བཅུད་ཀུན༔ བདུད་རྩི་རྣམ་པར་བཀུག་སྤྱེ་ཧྲཱིཿལ་ཐིམ༔ འཆི་མེད་ཚེ་དང་ཡེ་ཤེས་མཆོག་འགྲུབ་སྒྲུར༔ ཨོཾ་ཨཱཿཧཱུྃ་པདྨ་ཙཎྜཱ་ལི་ཨཱ་ཡུར་ཛྙཱ་ན་སིདྡྷི་ཧཱུྃ༔ འབུམ་ཕྲག་བཞི་ཡིས་འཆི་མེད་འགྲུབ༔ རྫས་པ་ཐུགས་དམ་བསྐུལ་བ་ཡི༔ མཆོད་ཅིང་བསྟོད་པ་སྨོན་འགྲོ་བས༔ ཚེ་མདའ་གཡབ་ཅིང་གདུང་ཤུགས་བསྐྱེད༔ ཧྲཱིཿ རང་སྣང་རྣམ་དག་དབྱིངས་ཀྱི་དཀྱིལ་འཁོར་ནས༔ ཡེ་ཤེས་མཁའ་འགྲོ་པདྨ་ཙཎྜཱ་ལི༔ གང་འདུལ་ལས་མཛད་རྡོ་རྗེའི་ཕྲ་མོ་དྲུག༔ གཙོ་འཁོར་སྤྲུལ་པར་བཅས་པ་དབྱིངས་ནས་བཞེངས༔ བདག་ཅག་བླ་ཚེ་ཆད་ཉམས་ཡར་བཀུག༔ ས་ཆུ་མེ་རླུང་ནམ་མཁའི་དྭངས་བཅུད་ཁུག༔ འཁོར་འདས་ཚེ་དང་བསོད་ནམས་ཡེ་ཤེས་ཁུག༔ སྲོག་ཚེ་ཆད་པ་ཆོས་ཉིད་བདེན་པས་མཐུད༔ འཚོ་ཁམས་ཉམས་པ་བདུད་རྩིའི་བཅུད་ཀྱིས་གསོས༔ བླ་ཚེ་ཡར་ལ་བཟླའི་ལྕགས་ཀྱུས་ཁུག༔ སྒྲུབ་པའི་རྫས་ལ་བརྟན་གཡོའི་དྭངས་མ་སྤྲིམས༔ ནུས་པ་ཕྱིར་ཟློག་སྨན

༄༅༔ ༔འཆི་མེད་དང་དབང་མཆོག་སྐུར༔ ཚེ་དང་ཡེ་ཤེས་དངོས་གྲུབ་དེང་འདིར་སྩོལ༔ ཛ་ཛྙ་གས་ར༔ ཨོཾ་བྷྲཱུྃ་ཧྲི་ཛཿ ཤ་ཡུ་ཛྙཱ་ཏྲི་ཛ༔ ཨ་ཡུ་ཛྙཱ་ན་ཤ་ཡུ་ཥེ
ཧཱུྃ་ཧྲཱི་ཛ་སརྦ་སིདྡྷི་ཕ་ལ་ཧཱུྃ༔ ཡང་ཡང་བརྗོད་ཅིང་ཚེ་བྲ་རྟགས༔ འཆི་མེད་གཙུག་ནས་རྒྱས་པ་དབབ་ཕུ༔ ཧྲི༔ འཁོར་འདས་ཚེ་ཡི་དྭངས་མ་ཀུན༔ ཟི་ལིགས་ཐིག་ལེ
སྙིང་ལ་ཐིམ༔ དེ་ཡང་བརྗོད་བྲལ་ཀ་དག་ཀློང༔ སྐྱེ་འཆི་མེད་པར་རྒྱས་གདབ་བོ༔ ཧྲི་ཧྲཱུྃ་ཨ་ཡུ་ཛྙཱ་ན་ཨ་ཡུ༔ གསུམ་བརྗེས་ཀྱི་རིམ་པ་ལ༔ དང་པོ་ཚོགས་ཀྱི་མཆོད
པ་ནི༔ རཾ་ཡཾ་ཁཾ༔ པདྨ་ཐཱ་ཛེ་ར་སྣོད་ཡངས་སུ༔ ཚོགས་རྫས་ཤ་ལྔ་བདུད་རྩི་ལྔ༔ རིགས་ལྔ་ཡབ་ཡུམ་ཤེས་ལྔ་ཡི་བཅུད༔ འདོད་ཡོན་སྤྲིན་ཕུང་མཁའ་ཁྱབ
གྱུར༔ ཨོཾ་ཨཱཿཧཱུྃ་ཧྲཱིཿ སྐུ་གསུམ་དབྱིངས་ཀྱི་ཕོ་བྲང་ནས༔ སྣང་བ་མཐའ་ཡས་ཚེ་དཔག་མེད༔ ཡུམ་མཆོག་ལྷ་མོ་ཙནྡ་ལི༔ རྩ་གསུམ་རྒྱ་མཚོའི་འཁོར་དང་
བཅས༔ འདིར་གཤེགས་ཚོགས་ཀྱི་མཆོད་པ་བཞེས༔ དམ་ཚིག་ཉམས་ཆག་ཉེས་ལྟུང་བཤགས༔ ཚེ་བདུད་བར་ཆད་དབྱིངས་སུ་སྒྲོལ༔ འཆི་མེད་ཡེ་ཤེས

Shechen Shedra Collection_Digitization

དངོས་གྲུབ་སྩོལ༔ ཧཱུྃ༔ པདྨཱནྟ་ཀྲྀཏ་ཙཀྲ་ཤི་ས་པ་རི་ཤྲ་ར་ག་ཊ་ཙ་ཀྲ་ཧཱུྃ་ཕཊ༔ ཡི་གེ་བརྒྱ་པ་བརྗོད༔ འདིར་སྒྲོན་ཙ་གསུམ་སྣང་བ་ཞལ་ཤུས་སྤྱིར་འཇེ་ཐུབ་ཤ། ངོམས་བཏང་།
ཟ་རྗེ་ཞི་འདྲུལ་ལེན་བཅས་ཚོགས་ལ་རོལ། གཉིས་པ་ལྷག་མ་བསྔོ་བ་ནི༔ པཉྩ་ཨ་མྲྀ་ཏ་ཧཱུྃ་ཧོ༔ ཧྲཱི༔ ལྷག་མའི་དམ་ཚོགས་འདོད་ཡོན་གྱི་ཕུང་པོ་ཟང་ཟི་ཤེས་ངས།
ཆམ་མཁའ་གང་བར་གྱུར༔ ཧྲཱི༔ པདྨ་དབང་གི་བཀའ་ཉན་པའི༔ མཁའ་འགྲོ་གིང་དང་ལང་ཀའི་ཚོགས༔ འདོད་ཡོན་ལྷག་མའི་གཏོར་མ་ཞེས༔ ཧུ་ལ་འཁོར
ཚོ་སྒྲིངས། བར་ཆད་སོལ༔ མ་མ་ཧྲི་ཀི་ནྡྷ་བ་ལིཾ་ཏ་ཁ་ཧི༔ གསུམ་པ་ཆ་ཤོ་བཏན་སྐྱོང་དང༔ རྡོ་རྗེའི་ཧྲ་བོ་བརྗོད་བཞི༔ ཧྲཱི༔ བརྒྱུད་བསྐུལ་རིག་འཛིན་རྒྱ་མཚོ་ཡིས༔
ཕྲ་ཚོགས་ཡོལ། པའི་སྲུང་མ་ཀུན༔ འདིར་གཤེགས་རྒྱན་གྱི་གཏོར་མ་བཞེས༔ ཞལ་བཞེས་བཞིན་དུ་ཕྲིན་ལས་མཛོད༔ ཧྲཱི༔ དུས་སྦྱོར་བཅུ་གཉིས་གནས
དག་པའི༔ བདེ་ཆེན་དོན་བརྟན་སྐྱོང་ཡུམ་མའི་ཚོགས༔ ཞལ་ལ་ཆུའི་བདུད་རྩི་འདི་བཞེས་ལ༔ ཆོས་དཔལ་འཕྲོར་བརྒྱས་པར་མཛོད༔ མམ་སྲིད་འགྲེམ་པ

ཀ ཕྱུ

༄༅༔ ༔ཨེ་ཧྱ་ཧྱཱ་ཧི༔ ཧཱུྃ༔ཁམས་གསུམ་ཡེ་གྲོལ་འབར་བའི་ཀློང་༔ དགྲ་བགེགས་དམ་སྲི་བཀུག་ཅིང་བསྡིགས༔ སྐྱོང་དུ་རྫུ་ཉ་མཆོག་ཏེ་ཏྲ
ཀཱས༔ ཛོ་ཛོཿ ཤི་ཤྲཱི་ཡིས་རྒྱས་གདབ་པ༔ ཨོ་ཧྲི་ཏི་ཧྲི་ད་ཡ་ཤན༔ བཞེད་པ་རྫོགས་གྲུབ་བསྐང་བཟླས༔ མཆོད་ཅིང་བསྟོད་པས༔ ཧཱུྃ༔ བླ་མ་དབང་ཆེན་ཚེ་ཡི་དཀྱིལ་འཁོར་དུ༔
བསྙེན་ཅིང་བསྒྲུབས་པའི་འཆི་མེད་མཁའ་འགྲོའི་ཚོགས༔ དེང་འདིར་ཐུགས་རྗེའི་བརྩེ་བས་ཉེར་དགོངས་ལ༔ སྒྲུབ་བསྐུར་ཐུགས་ཀྱི་དངོས་གྲུབ་བསྩལ་དུ
གསོལ༔ ཀཱ་ཡ་ཝཱ་ཀ་ཙིཏྟ་སིདྡྷི་ཕ་ལ་ཧཱུྃ༔ དབྱིངས་གསལ་ཡི་གེ་བཅུ་པ་ཡིས༔ ལྷག་ཆད་ཁ་བསྐང་ཉམས་པ་བཤགས༔ ཕབ་བསྐྱུར་ངོམ་ཉེར་བཟུང༔ ཧྲཱིཿ བདག་སྣང་ཐམས
ཅད་འོད་གསལ་དབྱིངས༔ གདོད་མའི་ཀློང་ཆེན་དང་དུ་ཐིམ༔ སླར་ཡང་ཆུ་ལས་ཉ་འཕར་བ་བཞིན་དུ༔ སྣང་སྟོང་སྒྱུ་མའི་སྐུར་ལྡང་ངོ༔ བཛྲ་ཀཱ་ཡ་ཧཱུྃ༔ ཕྱག་པ
བསྟོད་སྨོན་བཀྲ་ཤིས་ནི༔ ཧྲཱིཿ འཆི་མེད་མཁའ་འགྲོ་བསྒྲུབས་པའི་དགེ་ཚོགས་མཐུས༔ འགྲོ་ཀུན་ཚེ་དང་བསོད་ནམས་ཡེ་ཤེས་རྒྱས༔ མཆོག་དང་ཐུན་མོང

552 དངས་འཕྲུལ་སྣང་བ་ཡིས༔ འཇིག་རྟེན་ཀུན་ཏུ་ཁྱབ་པའི་བཀྲ་ཤིས་ཤོག༔ གཞན་ཡང་ཤིས་བརྗོད་རྒྱས་པར་བྱ༔ ཐུན་མཚམས་ཚོགས་གཉིས་བསགས་ལ་འབད༔ འདིས་
ཉི་ཚེ་ཡི་བར་ཆད་ཞི༔ ཡུན་དུ་བརྩོན་ན་འཆི་མེད་འགྲུབ༔ ས་མ་ཡ༔ གཉིས༑ བཙོ་ཡི་རྫོགས་རིམ་ནི༔ དབེན་པའི་གནས་སུ་ལུས་གནད་བཅས༔ ཐོག་མར་ནི་རླུང་རོ་ལྟར་སྦྱང༔ ས
ལྕུར་རྡོ་རྗེའི་བཟླས་པས་དགུག༔ སྙིང་གའི་ཧྲཱི་ལ་བརྟན་པར་བཅིང༔ ཧུ་བ་བཅུ་དབུ་མ་ཅན་སྦྱོར་བས་ལེན༔ མེ་འབར་དུ་ལ་ཕྲུ་གཏུམ་མོ་རྫས༔ ཁུ་བ་ཧཾ་ཡིག་བདུད་རྩི་ར་བཞུ༔ ནམ་
ཁའི་རྫུད་ལེན་བདེ་སྟོང་དང༔ དབྱིངས་རིག་འཕྲེས་ལ་མཉམ་པར་བཞག༔ བླ་མའི་མན་ངག་གདམ་ཁ་སྔགས་ལས༔ ཧཾ་ཙི་ཏ་ཀ་ལ་ཤ་ཨ་ཧཾ་ཧཱུྃ་ཧྲཱིཿ འཇའ་ལུས་འཆི་མེད་སྐུ་ཐོབ་
འགྱུར༔ ས་མ་ཡ༔ གསུམ་པ་ཚེ་ཡི་དབང་བསྐུར་ནི༔ དཀྱིལ་འཁོར་ཟླ་གམ་སྒོ་གཅིག་དམར༔ ཆོས་འབྱུང་ལྷ་མཚན་བཅས་པའི་དབུས༔ རྣམ་རྒྱལ་བུམ་པ་རྫས་ལྡན་བཀོད་ནས༔
གཡས་གཡོན་ཚེ་ཆང་ཚེ་རིལ་དང༔ མདུན་རྒྱུ་བཅོ་གཏོར་འཇང་ཞི་ལ་འགོད༔ མཆོད་ཚོགས་ལ་སོགས་སྤྱི་ལྟར་བཤམས༔ ལས་ཀྱི་ཕྱག་རྒྱ་དང་ལྡན་དགུས་ལྡན་བསྒྲུབ༔ དེ་ནས་སློབ་

ཞེ

༄༅༔ ཨ་ཡ་ལས་རྒྱལ་བ་སྲས༔ ཕྱོགས་ཞགས་གཏོར་གཏོང་ཞིང་སྲུང་མཆོག་མས་པ་བཅད༔ མཧཱ་ཤྲ་ཧེ་རུ་ཁ་ཞལ་ངར་གསལ་ལ་ཀ་ར་བཞི༔ དགའ་འཆེན་སྟོན་པ་མཆོག་གཅིག་པུ༔
སྐུལ་འཆི་མེད་ཚེ་སྒྲུབ་ལྷ༔ བདག་ལ་བརྩེ་བས་ཉེར་དགོངས་ནས༔ ཡེ་ཤེས་ཚེ་ཡི་དབང་བསྐུར་སྩོལ༔ ཞེས་ཞུ་དམ་ཚིག་འཕོབས་པ་ཞིང༔ བདུད་རྩི་རིལ་བུ་ཚེ་ལ་སྦྱིན༔
སྙིང་གར་རྡོ་རྗེ་བཞགས་ཤུགས་རྒྱལ་ལ༔ འཆི་མེད་དངོས་གྲུབ་བརྡེན་གཞེར་ནས༔ དྲ་དྲ་དང་སྙིང་རྗེས་གཞི་བརྒྱུད་སྟེ༔ དཔང་དོན་དམ་ཚིག་སྲོག་བཞིན་སྲུང་ངས༔ ཞབས་མོའི་
ཡམ་ལ་བརྩོན་པར་གྱིས༔ ཡན་ཏྲ་ཛ་སྨྲི་ཏ་ཀུཎྜ་ཀ་ཁ་ཊཾ༔ སྲས་གཏུང་བདར་འདབ་གཏེར་བྲ་ཚིག་བརྗོད༔ ས་མ་ཡ་ཨཱི་ཏིཀྵེ་ན་ར་གཱ་ཁ༔ དེ་ནས་ཚ་གསུམ་ཆོས་ཡི་ལྷ༔ ནམ་མཁའ……
ཁྲུས་བའི་བྲུན་ཞར་ཞུ༔ སྐྱབས་སེམས་སྒོམ་བསྟན་ཀྱི་ཕྱར་ཐུ༔ སྐྱོབ་སྲུ་ཡི་དམིགས་སྟོང་བཞི་དང༔ དཀྱིལ་འཁོར་གཙོ་མོ་ཞུགས་ཀྱིལ་བཅས༔ སྒྲི་དོར་རིགས་བདག །མིག་ཏུ་གཟུགས༔ ཇི་ལྟར
སྨྲ། སྟར་ཏི། ཕྱེ་བསོ། གསང་བར་རེག །ཀྱི་ཏ་ཤར་ཁུ་གསེ་རྟ་མ། དེའི་ཁུ་གས་ཀ་ར་ཡེ་ཤེས་སེམས་དཔའ་ཚོ་དཔག་མེད་དང་། །ཡིན་ཡང་བཅེལ་བསྒྲ་ཁྱེད་ལ་ཕྱུག་མ། གཞན་ཡང་སྐྲུའི་

Leksheyling Shedra Collection. Digitization eGangotri

གནས་ཐམས་ཅད་དུ་རྩ་གསུམ་ཡོ་སྒྲ་རབ་འབྱམས་ས་གསལ་ཁ་ཁྱབ་པ། གསལ་བཏབ་·· ཡེ་ཤེས་དཔལ་ཆེར་འབར༔ ཐུགས་དམ་བསྐུལ་རྗེས་སུ་མ་དང་བཞི༔ ཧཱུྃ༔ བཀྲ་ཤིས་སྟུམ
པ་སྤྲོས་བྲལ་ཆོས་སྐུ་ཀླུམ༔ ནང་འཕྲུད་བཞུགས་མཆན་སྐུ་མཁའ་འགྲོའི་དེ་ཀྱི་ལ་འཚོར་ཤར༔ འོད་ཞུ་འཆི་མེད་བདུད་རྩིས་དབང་བསྐུར་བས༔ ཐུམ་པ
སྐུ་ཡི་དབང་མཆོག་ཐོབ་པར་ཤོག༔ རྩ་སྣ་ཁམས་དང༔ ཀཱ་ཡ་ཨ་བྷི་ཥིཉྩ་ཨོཾ༔ གསང་དབང་ཡོད་པའི་འབྲུ་ཙི་སྤྲེའུ༔ ཧྲཱིཿ བླ་མ་འཆི་མེད་ཡེ་ཤེས་ཚེ་རྒྱལ་ལ༔ བདུད་ཚེ····
དཔག་མེད་དང་མཉམ་སྦྱོར་པའི༔ སྙིང་པོ་བྱང་ཆུབ་སེམས་ཀྱིས་དབང་བསྐུར་བས༔ གསང་བ་གསུང་གི་དབང་མཆོག་ཐོབ་པར་ཤོག༔ ཝཱ་ཀ་ཨ་བྷི
ཥིཉྩ་ཨཱཿ༔ ཞེས་དང་བཅུད་ལྡན་རིལ་བུ་སྦྱིན༔ ཧྲཱིཿ སྙིང་ཞིའི་དྭངས་མ་མི་འགྱུར་ཐིག་ལེའི་གཟུགས༔ བཅུད་ལེན་ཚེ་ཡི་རིལ་བུ་འདི་སྦྱིན་པས༔ རྩ་རླུང་ཐིག
ལེ་དབྱེར་མེད་པའི་ཉམས་རྟོགས་འཕོས་བབས༔ བདེ་ཆེན་ཐུགས་ཀྱི་དབང་མཆོག་ཐོབ་པར་ཤོག༔ ཙིཏྟ་ཨ་བྷི་ཥིཉྩ་ཧཱུྃ༔ བཞི་པ་ཆང་ལ་ཤེལ་བ་བཏགས་མཆོད་ནས༔ ཧྲཱིཿ སེམས་

༄༅། ། ༔ཀྱི་ངོ་བོ་ཀ་དག་ཞི་ལ་ལྷ་ཚུ༔ ལྷུན་གྲུབ་རོལ་པ་འཇའ་འོད་ཚོན་བཞིན་དུ་ཤར༔ དབྱེར་མེད་གཉུག་མ་དོན་གྱི་དབང་བསྐུར་བས༔ རིག་རྩལ་
ཡེ་ཤེས་དབང་དམ་ཚིག་ཐོབ་པར་ཤོག༔ ཛྙཱ་ན་ཨ་བྷི་ཥིཉྩ་ཨཱཿ༔ མཐའ་རྟེན་ཚོགས་གཏོར་གྱི་བོར་བཞག༔ ཧྲཱི༔ ཆོས་སྐུའི་བདག་ཉིད་བཅོམ་ལྡན་སྣང་མཐའ་ཡས༔ ལྷ
ལྡན་ལོངས་སྐུ་མགོན་པོ་ཚེ་དཔག་མེད༔ སྤྲུལ་སྐུ་འཆི་མེད་ལྷ་མོ་ཙནྡ་ལི༔ སྐུ་གསུམ་དབྱེར་མེད་པདྨ་སཾ་བྷ་བ༔ དབྱིངས་ཕྱུག་ཚེ་ཡི་བདག་མོ་མནྡཱ་ར༔ རྗེ
འབངས་ཀྱི་གསང་གསུམ་གཉུབ་བས་ཆེན་ཉམ་སྐྱོང་སོགས༔ འཆི་མེད་གྲུབ་པའི་རིག་འཛིན་མཁའ་འགྲོའི་ཚོགས༔ ཐུགས་དམ་བསྐུལ་ལོ་ཐུགས་རྗེའི····
ཀ་ཞི་བྱིན་སྐྱེད༔ སྐལ་ལྡན་སློབ་མ་རིགས་ཀྱི་བུ་རྣམས་ཀྱི༔ བློ་ཆེ་ཆད་ཉམས་ཡར་བ་དེང་འདིར་ཁྱུག ༔བར་ཆད་ཚེ་འཕྲང་ཆོད་གསལ་དབྱིངས་སུ་སོལ༔
ཞལ་པོར་འདས་དྭངས་བཅུད་སྙིང་དྭངས་ཐིག་ལེར་སྨིམས༔ གཞོན་ནུ་བུམ་སྐུ་སྐྱེ་འཆི་བྲལ་བའི་སྒྲོང༔ ཚེ་དང་ཡེ་ཤེས་མཆོག་ཐུན་དངོས་གྲུབ་སྩོལ༔

Sheyling Shedra Collection. Digitization eGangotri

སཙ་ སཧྲི་ཡ་ཧྲཱི་ཧྲི་ཧཱུྃ་ཧྲིཿ རྗེས་སུ་ཚེ་བརྟན་རྒྱལ་གདབ་བཅིང་ངོ༔ པདྨ་ཞིས་རྗེས་སྨྲིན་མ་ངའ་གསོལ་ཞུ༔ དམ་ཚིག་ཁམས་སྲུང་གཏང་རག་ཕུལ༔ དགའ་སྟོན་ཚོགས་ཀྱི་འཁོར་ལོ་བསྐོར༔ དཀྱར་ཟབ་མོའི་ཞིང་བསྐུ་རམ་མཆོག༔ འདིས་ནི་ཡམ་ཤ་སྟོད་ཏུ་འཕྲུལ༔ དུས་མིན་འཆི་བའི་འཇིགས་པ་ཞི༔ ཚེ་དང་བསོད་ནམས་ཡེ་ཤེས་རྒྱས༔ མཐར་ཐུག་འཆི་མེད་དཀྲུ་འགྲུབ་ཤོག༔ སྐལ་ལྡན་རྣམས་ཀྱིས་གཅེས་པར་བཟུང་༔ ས་མ་ཡ༔ རྡོ་རྗེ་ཚེ་ཡི་ཀླེ་ཐིཿ ཆེ་བ་ཕྲག་བརྒྱའི་སྙིང་པོའི་བཅུད༔ རང་བྱུང་བདུད་རྩིའི་ཐུགས་ཀྱི་མཐིལ༔ དཀྱི་རི་རྗེ་འབབས་འདུལ་བ་དང༔ མ་རིངས་འགྲོ་འདུལ་རིག་འཛིན་གྱི༔ ཉམས་ལེན་མཐར་ཐུག་གསང་བའི་ལམ༔ ཀླུ་སྒྲུབ་བོད་ཀྱི་ཡི་གེའི་བཟུངས༔ དབྱིངས་རིག་ཐིག་ལེའི་སྒྲོམ་བུར་སྦས༔ ཌཱ་ཀི་རྣམས་ལ་གཉེར་གཏད་པ༔ ནམ་ཞིག་རྟེན་འབྲེལ་དུས་བབ་ཚེ༔ དགོངས་བརྒྱུད་ཟབ་མོའི་བརྡས་མཚོན་ཏེ༔ སྙན་བརྒྱུད་གདམས་པའི་བདུད་རྩི་ཡིས༔ སྐལ་བཟང་འཆི་མེད་འགྲུབ་པར་ཤོག༔ ས་མ་ཡ༔ རྒྱ་རྒྱ་རྒྱ༔ གུ་ཧྱ༔ ཐ་ཐིམ༔ དུས་གསུམ་མ་ལུས་མཁྱེན་པ་ཨོ་རྒྱན་ཆེན་པོའི་བྱིན་རླབས་ལས། པདྨ་མདོ་སྔགས་གླིང་པ་ཚོད་གསལ་སྤྲུལ་པའི་རྡོ་རྗེས་གཏན་ལ་ཕབ་པའོ། །ཤེ་ཀྵི···

༄༅༔ ༔གཏེར་གཞུང་བསྐྱེད་མེད་ལ་མཚམས་སྦྱོར་ཡིག་ཆུང་ཁ་སྐོང་ཟབ་ཚོགས་ས་ཧེ་སྒྲ་མའི་ཕག་འབ་ཞིན་ཞི་ཁྲོས་མཐའ་ཡས་ཀྱིས་ཞུས་པ་དགེ། ༎

༈ རྒྱལ་ཡུམ་འཆི་མེད་མཁའ་འགྲོ་མའི། །སྤྲུ་པ་ཐ་བས་པར་ཀྱི་འཕྲུལ་གཞི་འདི། །དད་ལྡན་ཞལ་རྡོ་རྗེ་བས་ལགས་དང་། །ཀུན་ལེ་མས་ཅན་མ་མཆོག་སྙིང་ཉུང་༎ སྤྲུ་མའི་དོན་ཀྱི་སྙིང་པོ་ནི། །སྐྱེམ་པའི་རྩེ་མོར་སོན་འདི་མཆོར། །འདིས་མཆོན་དུས་གསུམ་རྣམ་དཀར་དགེ། །ཟག་མེད་ཆོས་དབྱིངས་ཀློང་དུ་བསྔོ། །བདག་གཞན་མཁའ་ཉམ་འགྲོ་བ་ཀུན། །ཚམ་ཅིག་གདོད་མའི་སར་གྲོལ་ཤོག །ཅེས་ནུབ་སྐྱོ་ངས་རྟུལ་པོས་སྨོན་ཚིག་ཞབས་འདེགས་ཀྱི་ཚུལ་དུ་ཕུལ་བ་དགེ། ༎

དགེའོ༎ དགེའོ༎ བར་འདི་ཕྱི་ནི་ཏུ་སྟེང་དུ་བཞུགས༎

# ཨོཾ༔ པདྨ་ཚེ་ཡི་སྙིང་ཏིག་ལས༔ འཆི་མེད་གྲུབ་པའི་རྒྱུད་བསྐུལ་བཞུགས༔ ༔

ཨོཾ༔ ༔འཆི་མེད་ཚེ་ཡི་ལྷ་ལ་འདུད༔ བརྒྱུད་གསུམ་ཐུགས་དམ་གནད་བསྐུལ་བས༔ རྡོ་རྗེ་ཡེ་ཤེས་བྱིན་འབེབས་ཤིག༔ མདའ་དར་གཡབ་པ་བཅིང་།
བདུག་སྤོས་འབུལ༔ མོས་གུས་གདུང་ཤུགས་དྲག་པོས་བསྐྱེད༔ ཧཱུྃ༔ འོག་མིན་བདེ་ཆེན་དབང་གི་ཕོ་བྲང་ནས༔ བཅོམ་ལྡན་མགོན་པོ་
ཡེ་ཤེས་ཚེ་དཔག་མེད༔ ཡུམ་མཆོག་གསང་བའི་ལྷ་མོ་ཙནྡ་ལི༔ ཡབ་ཡུམ་གཉིས་མེད་རྡོ་རྗེའི་ཚེ་མཆོག་གྲུབ༔ དམ་པ་ཁྱེད་
ཀྱི་རྗེས་སུ་བདག་སྒྲུབ་ཀྱིས༔ དབྱིངས་ནས་བརྩེ་ར་དགོངས་རིག་པའི་ཐུགས་རྗེ་བསྐྱེད༔ འཁོར་འདས་དྭངས་བཅུད་མི་ཤིག
ཐིག་ལེར་བསྡིམས༔ ཚེ་དང་ཡེ་ཤེས་བྱིན་ཕོབ་དབང་མཆོག་བསྐུར༔ ཨོཾ་གུ་རུ་ཨ་མཱ་ར་ཎི་ཛཱི་ཝནྟི་ཡེ་བཛྲ་ཨ་ཡུ་ཥེ་སྭཱ་ཧཱ༔

ཨོཾ༔ ༔ཧྲཱི༔ དགེ་བའི་ཞིང་མཆོག་རི་བོ་ཏ་ལར༔ འཇིག་རྟེན་དབང་ཕྱུག་པདྨ་ར་དབང་དང་༔ ཡུམ་མཆོག་སྒྲོལ་མ་བཀས་
བ་ཡེ་ཤེས་ཚེ༔ ཡབ་ཡུམ་གཉིས་མེད་ཧཱུྃ་ཧྲཱིའི་ཚེ་མཆོག༔ དམ་བཞེད་ཀྱི་རྫས་སུ་བདག༔ དབྱིངས་ནས་བརྩེར་དགོངས་ཤིག
བའི༔ འཁོར་འདས་རྣམས་བཅུད་མི་ཤིག་ཐིག་ལེར་བསྡུས༔ ཚེ་དང་ཡེ་ཤེས་བྱིན་པོ་བ་དབང༔ ཨོཾ་ཤྲཱུ་ཏུ་ཨཱ་ཡུཿ ཧྲཱི༔ འཆི་མེད་
གནས་མཆོག་བདུད་རྩིའི་རྒྱུན་ཏུ༔ ཧོ་ར་སེམས་དངོས་སྣང་པྲ་ཏེ་བརྡ་དང་༔ ཡེ་ཤེས་མཁའ་འགྲོ་བདེ་ཆེན་རྒྱ་མཚོས༔ ཡབ་
ཡུམ༔ དམ་པ༔ དབྱིངས་ནས༔ འཁོར་འདས༔ཚེ་དང༔ ཨོཾ་ཤྲཱུ་ཏུ༔ ཧྲཱི༔ རང་བྱུང་ཀུ་ཏུ་ཁྱོད་སོ་སོ་ཡི་ཚེ་ཆེན་པོ༔ རིགས་ཅན་ལ་དབབ

Leksheyling Shedra Collection. Digitization eGangotri

ཐོབ་ཤྲཱི་སིངྷ་དང༔ ཡེ་ཤེས་མཁའ་འགྲོ་བདེ་ཆེན་ཞི་བ་མཚོ༔ ཡབ་ཡུམ྾ དམ་པ྾ དབྱིངས་ནས྾ འཁོར་འདས྾ ཚོ་དང྾ ཨོཾ་གུ་རུ྾ ཧྲཱི༔ བཀྲ"
ཤིས་སྲག་ཕུག་མ་ར་ཏི་ཀ་རུ༔ བདེ་བ་ཆེན་པོ་པདྨ་བརྫ་དང༔ ཚེ་ལམ་གསང་བའི་གྲོགས་མཆོག་མནྡཱ་ར༔ ཡབ་ཡུམ྾ དམ་པ྾ དབྱིངས་ནས྾
འཁོར་འདས྾ ཚེ་དང྾ ཨོཾ་གུ་རུ྾ ཧྲཱི༔ ངོ་མཚར་ལྷུན་གྲུབ་གཏེར་གྱི་དུར་ཁྲོད་དུ༔ པཎ་སྒྲུབ་དབང་པོ་བྱི་མ་མི་ཏྲ་དང༔ འཆི་མེད་འཕགས་མ"
དབང་ཕྱུག་རྒྱལ་མོ་རྩེ་ལ༔ ཡབ་ཡུམ྾ དམ་པ྾ དབྱིངས་ནས྾ འཁོར་འདས྾ ཚེ་དང྾ ཨོཾ་གུ་རུ྾ ཧྲཱི༔ གཞན་ཡང་རང་བྱུང་གྲུབ་པའི་དུར་ཁྲོད་དུ༔
ལྷ་དང་དབྱེར་མེད་རིག་འཛིན་སློབ་དཔོན་བརྒྱུད༔ རང་རང་རིག་པའི་ཡོ་ཏྲ་མཁའ་འགྲོའི་ཚོགས༔ ཡབ་ཡུམ྾ དམ་པ྾ དབྱིངས་ནས྾ འཁོར་འདས྾
ཚེ་དང྾ ཨོཾ་གུ་རུ྾ ཧྲཱི༔ བྲག་དམར་ཀ་ཡ་འམ་ལུང་གི་དབེན་གནས་སུ༔ ཚེ་དཔག་མེད་མགོན་ཨོ་རྒྱན་ཆེན་པོ་དང༔ མཁའ་འགྲོ་གཙོ་མོ་བདེ་ཆེན་

Shedra Collection. Digitization eGangotri

ཨོཾ༔ ༔མཚོ་རྒྱལ་ཡུམ༔ ཡབ་ཡུམx དམ་པx དགྱེས་ནསx འཁོར་འདསx ཚོ་དངx ཨོཾ་གུ་རུx ཧྲཱི༔ ལེ་ཡུལ་གནས་མཆོག་གྲུབ་པའི་དགའ་ཚལ་དུ༔ ལོ་ཙ་ཆེན་པོ་བཻ་རོ་ཙ་ན་དང༔ གསང་བའི་ཡུམ་མཆོག་བདེ་ཆེན་རྒྱལ་ཁྲིམས་སྒྲོན༔ ཡབ་ཡུམx དམ་པx དགྱེས་ནསx འཁོར་འདསx ཚོ་དངx ཨོཾ་གུ་རུx ཧྲཱི༔ ལྷོ་བྲག་མཁར་ཆུ་གཉན་གྱི་དབེན་གནས་སུ༔ གནུབ་ཀྱི་སློབ་དཔོན་ནམ་མཁའི་སྙིང་པོ་དང༔ སྤྲུལ་པའི་ཌཱ་ཀི་ཤེལ་དཀར་རྡོ་རྗེ་མཚོ༔ ཡབ་ཡུམx དམ་པx དགྱེས་ནསx འཁོར་འདསx ཚོ་དངx ཨོཾ་གུ་རུx ཧྲཱི༔ གཙོམ་བྲལ་བཀྲ་ཤིས་ཁྱི་འདྲེའི་ཕོ་བྲང་དུ༔ གཏེར་ཆེན་འོད་གསལ་སྤྲུལ་པའི་རྡོ་རྗེ་དང༔ ཉམས་སྣང་བདེ་བའི་གར་མཁན་གཡུ་སྒྲོན་མ༔ ཡབ་ཡུམx དམ་པx དགྱེས་ནསx འཁོར་འདསx ཚོ་དངx ཨོཾ་གུ་རུx ཧྲཱི༔ འཆི་མེད་གྲུ་རི་ངོ་མཚར་སྨན་ལྗོངས་སུ༔ བདེ་ཆེན་རྒྱལ་པོ་འཇའ་ལུས་རྡོ་རྗེ་རྩལ༔ དགྱེས་མཛད་དངོས་སྣང་ཡེ་ཤེས་ཟླ

ཀ་མཿ ཡབ་ཡུམ་གཉིས་མེད་རྡོ་རྗེའི་ཆོས་མཆོག་གྲུབ༔ དམ་པ་ཁྱེད་ཀྱི་རྗེས་སུ་བདག་བཟུང་བ་ཀྱིས༔ དབྱིངས་ནས་བརྩེར་དགོངས་རིག་པའི་ཐུགས་རྗེ་
བསྐྱེད༔ འཁོར་འདས་དྭངས་བཅུད་མི་ཤིག་ཐིག་ལེར་ཐིམས༔ ཚེ་དང་ཡེ་ཤེས་བྱིན་པ་བབ་དབང་མཆོག་བསྐུར༔ ཨོཾ་གུ་རུ་ཨ་མཱ་ར་ཎི་ཛཱི་ཝནྟི་ཡེ་བཧེ་
ཨ་ཡུ་ཥེ་སྭཱཧཱ༔ ཨོཾ་གུ་རུ་ཨ་མཱ་ར་ཎི་ལན་བཀྲ་ད་ར་ཨ་ཡུ་རྫྙ་ན་ཨ་ཁ་ཀ་ཡ་ཨ་ཨ༔ ཧཱུྃ་ཧཱུྃ་ཧཱུྃ༔ ཛ༔ ཧཱུྃ་བཾ་ཧོ༔ དེ་ལྟར་འཆི་མེད་རིག་འཛིན་བླ་མའི་ཐུགས་དམ་
བསྐུལ་བ་རྗེན་དུ་འགྲོ་བས༔ དཀྱིལ་འཁོར་སོ་སོའི་ཚོ་འཁྲུགས་བསྐུལ་འབཞུད་ཕྱུར་རྣམས་རྟག་ཏུ་བཞུ་ར༔ དད་དང་གདུང་ཤུགས་རྩེ་གཅིག་ལས༔ གསོལ་བ་བཏབ་བ་ཐུགས་དམ་
རྒྱུད་བསྐུལ་བ༔ ཚེ་དང་ཡེ་ཤེས་བྱིན་འབེབས་ཤིང༔ འཆི་མེད་དངོས་གྲུབ་ཐོབ་པར་ཤོག༔ ས་མ་ཡ༔ རྒྱ་རྒྱ༔ ཐ་ཐིམ༔ དུས་གསུམ་མཁྱེན་པ་ཨོ་རྒྱན་ཆེན་པོས་ཕྱིན་རབས་ལས
པདྨ་མདོ་སྔགས་གླིང་པ་འོད་འབར་ལ་སྤྲུལ་པའི་ཟབ་གཏེར་གཏན་ལ་ཕབ་པའོ༎ ༎

༄༅། །ཙཀྲ་ལཱུ་ཨིའི་ཚོགས་འབུལ་བ་བཞུགས་སོ།། ཚོགས་ལ་བབས་སར་རྒྱུ་འཕྲོ་ར་ནས་བྱིན་བརླབས་ནི། རཾ་ཡཾ་ཁཾ། ཨོཾ་ཨཱཿཧཱུྃ་ཧ་ཧོ་ཧྲཱིཿ ཚོགས་ཞིང་སྤྱན་དྲང་ཞིང་ཚོགས་པ་ཕུད་
འབུལ་བ་ནི། ཧྲཱིཿ སྐུ་གསུམ་དབྱིངས་ཀྱི་ཕོ་བྲང་ནས། །སྣང་བ་མཐའ་ཡས་ཚེ་དཔག་མེད། །ཡུམ་མཆོག་ལྷ་མོ་ཙཀྲ་ལི། །ཙ་གསུམ་མཁའ་འགྲོའི་ཚོགས་
དང་བཅས། །འདོད་རབ་ཞིགས་ཚོགས་ཀྱི་མཆོད་པ་བཞེས། །དམ་ཚིག་ཉམས་ཆག་ཉེས་ལྟུང་བཤགས། །ཆེ་བདུད་བར་ཆད་དབྱིངས་སུ་སྒྲོལ།།
འཆི་མེད་ཡེ་ཤེས་དངོས་གྲུབ་སྩོལ། །ཧྲཱིཿ པདྨ་ཛྙཱ་ན་ཙཀྲ་ལཱི་ཡེ་པ་རི་ཕཱུ་ར་ག་ཎ་ཙཀྲ་པཱུ་ཛ་ཧོཿ བསྐང་བཤགས་ནི། ཧཱུྃ། བསྐང་དུ་མེད་དེ་སྐྱེ་མེད་དང་
དུ་བསྐང་། །མཆོད་དུ་མེད་དེ་གཉིས་མེད་རོལ་བས་མཆོད། །སྦྱོར་དུ་མེད་དེ་ཟུང་འཇུག་ཆེན་པོར་སྦྱོར། །སྒྲོལ་དུ་མེད་དེ་ཡེ་ཤེས་ཆེན་པོར་སྒྲོལ
ཡེ་སྦྱོར་ཡེ་སྒྲོལ་ཆེན་པོའི་ཐུགས་དམ་བསྐང་། །ཉམས་ཆག་ཐམས་ཅད་དཔའ་ཤགས་པར་བགྱི། །རྟོགས་སྒྲིབ་ཐམས་ཅད་བྱང་གྱུར་ཅིག །ལས་ངན་

སྡིག་སྒྲིབ་དག་གྱུར་ཅིག། །ཁམས་གསུམ་འཁོར་བ་སྟོང་གྱུར་ཅིག་ འབྲས་བུ་སྐུ་བཞི་ཐོབ་གྱུར་ཅིག། །ཡིག་བརྒྱ་བརྗོད་ ཤིའི་མིང་གིས་ཐེམ་བྱང་སྦྱར་

༄༅། །ཧཱུྃ༔ དངོས་གྲུབ་འབྱོར་བ་ནམ་མཁའ་ཡིད་ཀྱིས་རྣམ་སྤྲུལ་བའི༔ ཉེར་སྤྱོད་འདོད་ཡོན་སྣ་ཚ་ག་གཏེར་ཚོགས་སོགས། མཆོད་རྫས་ཕ་བརྡེ་ནོ། རྫས་བསྐང་རྫས་སྒྲུབ་པའི་རྫས། མི་ཟད་ནམ་མཁའི་མཛོད་ཀྱི་སྤྲིན་ཆེན་པོས། འཆི་མེད་རིག་འཛིན་བླ་མའི་ཐུགས་དམ་བསྐང་ངོ༔ རིགས་བདག་ཚེ་དཔག་མེད་མགོན× དབྱིངས་ཡུམ་པཎྜ་ར་ཀིའི× དབང་ཆེན་རྟ་མགྲིན་རོལ་པའི× ལས་མཛད་ཕོ་ཉའི་ཚོགས་ཀྱི× ཡི་དམ་ཞི་ཁྲོ་རབ་འབྱམས× གནས་གསུམ་དཔའ་བོ་མཁའ་འགྲོ་ཐུགས× ཧོ་ཆོས་སྲུང་ནོར་ལྷའི× སྣང་སྲིད་གཞིར་བཞེངས་དཀྱིལ་འཁོར་ཐུར× ཐུགས་དམ་བསྐང་ཞིང་ཉམས་ཆགས་མཐོལ་ལོ་བཤགས༔ ཚངས་པར་མཛད་ནས་ཚེ་དང་ཡེ་ཤེས་སོགས༔ མཆོག་ཐུན་དངོས་གྲུབ་མ་ལུས་སྩོལ་དུ་གསོལ༔ ཡི་གེ་བརྒྱ་པ་བཟློད༔ བཀྲིས།།

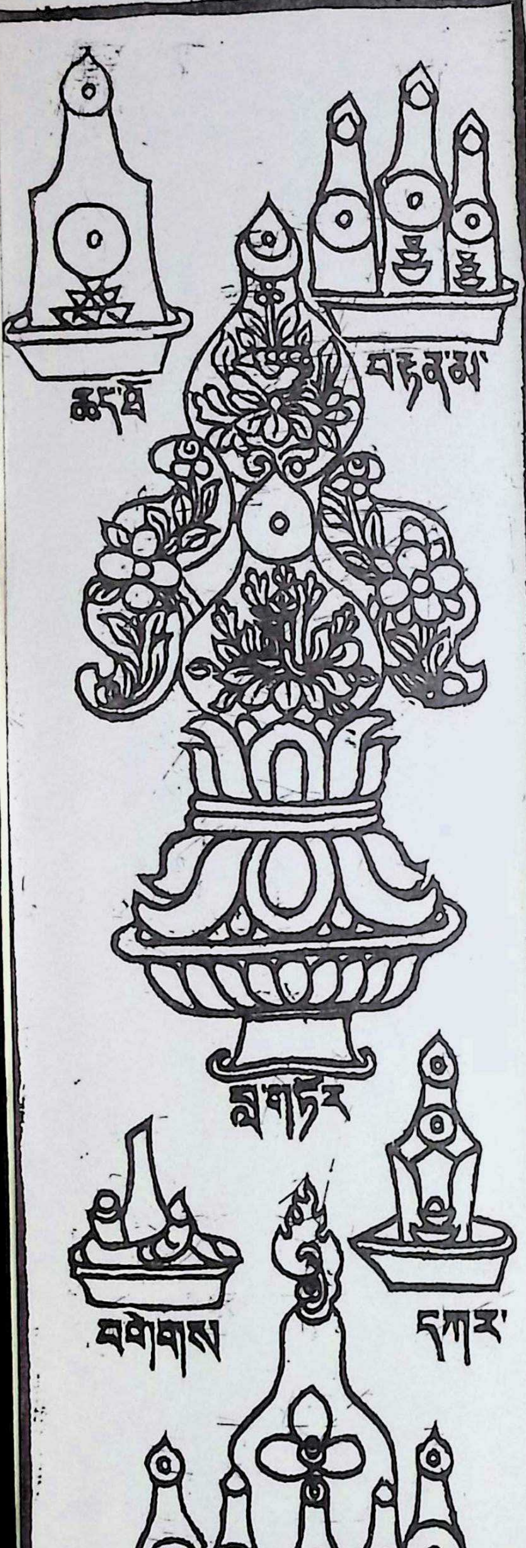
ཚང་བུ
བརྟན་མ
ལྷ་གཏོར
བགེགས
དཀར་
དམ་ཅན་གྱི་གཏོར།

༄༅། །འཕགས་མཆོག་ཐུགས་རྗེ་ཆེན་པོའི་གསོལ་འདེབས་བྱིན་རླབས་ཆར་འབེབས་བཞུགས། ཨོ་མ་ཧོཿ གདོད་མའི་མགོན་པོ་ཆོས་སྐུ་འོད་མཐའ་ཡས། །རིགས་པ་ལྷ་ལྷུན་ལོངས་སྐུ་སྤྱན་རས་གཟིགས། །གང་འདུལ་དེར་སྟོན་སྤྲུལ་སྐུ་པདྨ་འབྱུང་། །གསོལ་བ་འདེབས་སོ་བྱིན་རླབས་ཆར་ཆེན་ཕོབ། །པདྨའི་ཐུགས་སྲས་སྤྲུལ་སྐུ་བདུད་འཇོམས་རྗེ། །ཟབ་ཆོས་བཀའ་བབ་རིག་རྩལ་ཐོགས་མེད་ཞབས༔ །བཀའ་འདྲིན་གསུམ་ལྡན་རྩ་བའི་བླ་མ་ལ། །གསོལ་བ་འདེབས་སོ་བྱིན་རླབས་ཆར་ཆེན་ཕོབ། །རབ་འབྱམས་ཞི་ཁྲོའི་དཀྱིལ་འཁོར་ཡི་དམ་ལྷ། །གནས་གསུམ་དཔའ་བོ་མཁའ་འགྲོའི་དམ་ཚིག་ཅན། །ཡེ་ཤེས་ལས་གྲུབ་ཆོས་སྐྱོང་སྲུང་མ་རབ་བཅས། །གསོལ་བ་འདེབས་སོ་བྱིན་རླབས་ཆར་ཆེན་ཕོབ། །ཚད་མེད་བཞི་ལྡན་བྱང་ཆུབ་སེམས་མཆོག་འབྱོངས། །སྨིན་བྱེད་དབང་གིས་རྡོ་རྗེ་བཞི

ksheyling Shedra Collection. Digitization eGangotri

འཐས་སྨིན། །གྲོལ་བྱེད་ཁྲིད་ཀྱིས་གནས་ལུགས་མངོན་གྱུར་ཏེ། །འཕགས་མཆོག་སྙིང་རྗེའི་གཏེར་ཆེན་འགྲུབ་པར་ཤོག ཅེས་པ་འདང་འཕགས་མཆོག་ཐུགས་རྗེ་ཆེན་པོའི་སྒྲུབ་ཐབས་ཡང་ཟབ་བཅུད་ཀྱི་ཐིག་ལེའི་ཆ་རྐྱེན་དུ་ཀུན་བཟང་ངེས་དོན་བཤད་སྒྲུབ་མཐར་ཕྱིན་པས་གང་ཤར་གསོལ་བ་བཏབ་པ་དགེ། ༄ བཞད་པ་རྡོ་རྗེའི་ཐུགས་ཀྱི་སྐུ་འཕྲུལ་དུ། །མཆོག་གཟིགས་དམ་པའི་ལུང་གིས་དབང་བསྒྱུར་ཞིང་། །ཟབ་མོའི་དོན་ལ་མོས་པ་ལྷུར་ལེན་པ། །ཡེ་ཤེས་རང་གྲོལ་ཞབས་ལ་གསོལ་བ་འདེབས། །འདི་བཟུང་སྐྱེ་དང་སྐྱེ་བ་ཐམས་ཅད་དུ། །མགོན་པོ་ཁྱེད་དང་ནམ་ཡང་མི་འབྲལ་ཞིང་།། སྨིན་གྲོལ་གདམས་པའི་བདུད་རྩིའི་བཅུད་བཟང་པོས། །ཡོངས་སུ་སྨིན་ནས་དོན་གཉིས་ལྷུན་གྲུབ་ཤོག ཅེས་པ་འདི་ཡང་རྣལ་འབྱོར་དབང···ཕྱུག་དམ་པ་ཀུན་དགའ་རིན་པོ་ཆེས་བཀའ་གནང་མ་ལྡོག་ཙམ་དུ་ཡེ་ཤེས་རང་གྲོལ་རང་ཉིད་ཀྱིས་བྲིས་པ་དགེ། ༎

ng Shedra Collection: Digitization

# ༄༅༔ ༔འཕགས་མཆོག་ཐུགས་རྗེ་ཆེན་པོའི་སྒྲུབ་ཐབས་ཡང་ཟབ་བཅུད་ཀྱི་ཐིག་ལེ་བཞུགས་སོ།།

Loksheyling Shedra Collection. Digitization eGangotri

༄༅། །རིགས་རྣམས་ཀུན་འདུས་ཐུགས་རྗེ
ཧྲཱིཿ དཀོན་མཆོག་རྩ་གསུམ་རྒྱ་མཚོ་འདུས་པའི་ངོ་བོས། །
གསུམ་འགྲོ་རྣམས་འཁོར་བ་དོང་སྤྲུགས་ཕྱིར༔ ཚད་མེད་
བདུད་རྩིས་བྲན་ལ། རཾ་ཡཾ་ཁཾ། ཨོཾ་ཨཱཿཧཱུྃ༔ ལས་ཟླ་ཕྲུད་ས་མ་གྲོན
སྟེང་ས་སྣ་ལ༔ གནས་པའི་འབྱུང་པོ་མ་རུང་པ༔ གཏོར་མ་

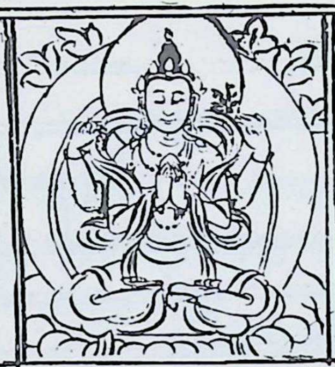

ཆེན་པོ་ལ་ཕྱག་འཚལ་ལོ༔ ཐོག་མར་སྐྱབས་སེམས་ནི།
བླ་མ་སྤྱན་རས་གཟིགས་འ་སྐྱབས་སུ་མཆི༔ ཤིད
བཞི་ཡིས་བྱང་ཆུབ་སེམས་བསྐྱེད་དོ༔ བགེགས་ལ་གཏོར
བཀྲུག །ནམ་མཁའ་མཛོད་ཀྱིས་བསྒོམས་ལ༔ ཧཱུྃ༔ས་ཞོགས་
ཁྲེར་ལ་ཕྱིར་དེངས་ཤིག༔ སྣ་ཀྲི་དཧོ་ཛི་ཤུ་ར་ཁང་ཕྱུབ༔

༄། ཐུགས་རྗེ་ཉི་ཚད་མེད་སྤྱན་རས་གཟིགས།།

༄༅། །ཁྲོ་རོལ་ཡེ་ཤེས་མེ་ཕུང་འབར༔ དྲག་སྔགས་བརྗོད་ཅིང་ཐུལ་ཕྱུངས་ཀྱིས་བརྡུག་ཅིང་ཐབ༔ བཛྲ་ཀཱི་ལ་ཀཱི་ལ་ཡ་ཧཱུྃ༔ ཞེས་འབེབས་
མཆོད་བསྟབ་ནི། ཧཱུྃ༔ འགྱུར་མེད་མཐའ་བྲལ་ཀློང་ཆེན་ནས༔ ཐུགས་རྗེ་ཆེན་པོའི་རྩལ་ཚོགས་རྣམས༔ གནས་འདིར་བྱིན་ཕེབས་དབང་མཆོག
སྐུར༔ མཆོད་རྫས་ཟག་མེད་བདུད་རྩིར་སྒྱུར༔ ཨོཾ་ཨཱུ་ཏྲུ་ལོ་ཀཱ་ཤྭ་ར་ས་བ་རི་ཤྭ་ར་ཨ་ལྷེ་ཤ་ཡ་ཨ་ཨ་ཨ་ཨ་ས་ཀྵ་ཕུ་ཛ་ཨ་ཨ་ལ་ལ་ཧོ༔ བདག་བསྐྱེད་ནི། ཧཱུྃ༔
འཁོར་འདས་སྤྲོས་བྲལ་ཐིག་ལེ་ཉག་གཅིག་ཀློང༔ རིས་མེད་སྙིང་རྗེ་ཆེན་པོ་ཀུན་ལ་བརྡལ༔ རྒྱུ་ཡིས་བོན་ཧྲཱི༔ ཡིག་དབྱིངས་ལ་ཤར༔ ཧཱུྃ༔ ཡིག
ཡོངས་གྱུར་འཕགས་པ་སྤྱན་རས་གཟིགས༔ སྐུ་མདོག་དཀར་གསལ་ཞལ་གཅིག་ཕྱག་བཞི་པ༔ ལོངས་སྐུའི་ཆས་རྫོགས་ཞབས་གཉིས

སྐྱིལ་ཀྲུང་བཞུགས༔ དང་པོའི་ཕྱག་གཉིས་ཐལ་སྦྱར་ནོར་བུ་འཛིན༔ ཐ་མའི་ཕྱག་གཉིས་ཤེལ་ཕྲེང་པད་སྡོང་བསྣམས༔ པད་ཟླའི་གདན་ལ་ཞབས་ལ་སྐྱོང་འོད་ཀྱི་སྐུ༔ ཐུགས་
རྗེའི་ཟེར་འོད་འཁྲུགས་པའི་ཀློང་ན་བཞུགས༔ གནས་གསུམ་རྡོ་རྗེ་གསུམ་གྱིས་མཚན་པ་ལས༔ འོད་འཕྲོས་རང་བཞིན་གནས་ནས་སྤྱན་དྲངས་བསྟིམ༔ ཛཿ༔ སྟོང་གསལ་
ཆོས་ཀྱི་དབྱིངས་ཀྱི་ཕོ་བྲང་ནས༔ ཆོས་སྐུའི་ཞིང་བཞུགས་རྒྱལ་བ་སྲས་དང་བཅས༔ ཁྱད་པར་ཐུགས་རྗེ་ཆེན་པོའི་ལྷ་ཚོགས་རྣམས༔ གདུང་ཤུགས་དང་དྲག་པོས་སྤྱན་འདྲེན་
ནོ༔ སྐུ་ལྔ་ལོངས་སྤྱོད་རྫོགས་པའི་གཞལ་ཡས་ནས༔ ཁ་སྦྱོར་བདུན་ལྡན་ལོངས་སྐུ་སེམས་དཔའི་ཚོགས༔ ཁྱད་པར་ཐུགས་རྗེ་ཆེན་པོའི་ལྷ་ཚོགས་རྣམས༔ གདུང་ཤུགས་དང་
དྲག་པོས་སྤྱན་འདྲེན་ནོ༔ མི་མཇེད་འཇིག་རྟེན་སྤྲུལ་སྐུའི་ཕོ་བྲང་ནས༔ འཁོར་བ་དོང་སྤྲུགས་སྤྲུལ་སྐུ་སེམས་དཔའི་ཚོགས༔ ཁྱད་པར་ཐུགས་རྗེ་ཆེན་པོའི་ལྷ་ཚོགས་རྣམས༔
མོས་གུས་གདུང་བ་དྲག་པོས་སྤྱན་འདྲེན་ནོ༔ བདག་ཅག་འགྲོ་རྣམས་ཉོན་མོངས་དྲག་པོས་གཟིར༔ ཐུགས་དམ་ཞལ་བཞེས་དགོངས་ནས་མ་གཡེལ་བར༔ ཁྱད་པར་ཐུགས་རྗེ་ཆེན་པོའི་ལྷ་ཚོགས་རྣམས༔

g Shedra Collection. Digitized

༄༅། །འཁོར་བ་དོང་ནས་སྤྲུག་ཕྱིར་ཤེགས་སུ་གསོལ༔ ཨོཾ་ཨཱརྻ་ལོ་ཀི་ཤྭ་ར་བཛྲ་ས་མ་ཡ་ཛཿཛཿ༔ བཞུགས་གསོལ་མཆོད་པ་ནི༔ ཧྲཱིཿ༔ འདིར་ནི་ཤེགས་པའི་བླ་མ་རྗེས་ཁྲི་འི་སྟེང་ན
བཞུགས༔ སྣང་སྲིད་ཚོགས་རྫས་ཡུལ་ཀུན་མ་ལུས་པ༔ རྒྱུ་ལས་མ་ཉེས་པ་ཡི་མཆོད་པའི་སྤྲིན་ཕུང་འགྱེད༔ སྨན་རག་གཏོར་གསུམ་སྦྱོར་སྒྲོལ་དེ་བཞིན་ཉིད༔ བླ་མ་འཕགས
མཆོག་ཐུགས་རྗེའི་ལྷ་ལ་འབུལ༔ དགྱེས་པར་བཞེས་ལ་མཆོག་ཐུན་དངོས་གྲུབ་སྩོལ༔ བཛྲ་ཨརྒྷཾ་ནས་ ཤབྡ་པྲ་ཏཱིཙྪ་པུ་ཛ་ཧོཿ༔ མ་ཧཱ་པཉྩ་རཀྟ་བ་ལིཾ་ཏ་ཁཱ་ཧི༔ ཧྨཾ་ཧྲུ་ཨཱ༔
བསྐོང་པ་ནི༔ ཧྲཱིཿ༔ ཕྱོགས་བཅུ་དུས་བཞིའི་རྒྱལ་བ་ཀུན་གྱི་དངོས༔ བསྐལ་བ་བཟང་སེམས་དཔའ་འཁྲུ་མཆོག་འི་སྤྱོད་པ་ལ་ཚེ༔ སྙིགས་དུས་འགྲོ་ལ་བརྩེ་བས་ལྷག་པར་གཟིགས༔
རྡོ་རྗེའི་སྐུ་མཆོག་ཟག་མེད་འོད་ཀྱི་ལུས༔ འགག་མེད་གསུང་གིས་འགྲོ་ལ་ཆོས་ཚུལ་སྟོན༔ འཁྲུལ་མེད་ཐུགས་ནི་སྤྲོས་པའི་མཐའ་དང་བྲལ༔ ཡོན་ཏན་ཀུན་འབྱུང
དབང་གི་རྗེ་ལ་བསྟོད༔ ཕྲིན་ལས་རྣམ་བཞིས་འཁོར་བ་དོང་ནས་སྤྲུགས༔ སྐུ་ཡུམ་ལྷ་མོ་སྦྲུ་བ་འཕགས་པ་སྤྱན་རས་གཟིགས༔ ཡེ་ནས་འདུ་འབྲལ་མེད་ལ་ཕྱག་འཚལ་བསྟོད༔

ksheyling Shedra Collection. Digitization eGangotri

བརླབས་དམིགས་ནི༔ རང་ཉིད་འཕགས་མཆོག་ཐུགས་ཀར་པད་ཟླའི་སྟེང་༔ ཐུགས་སྲོག་ཧྲཱིཿམཐར་སྔགས་ཕྲེང་གཡས་སྐྱིལ་སྐོར༔ ཧྲཱིཿལས་འོད་འཕྲོས་ཕྱོགས་བཅུ་ཞི་ཞིང་ལ་ཕོག༔ རྒྱལ་བ་རྣམས་ཀྱི་སྐུ་གསུང་ཐུགས་རྒྱུད་མཉེས༔ གསང་གསུམ་ཐུགས་རྗེའི་ནུས་པས་མ་ལུས་པ༔ ཡོངས་སུ་བསྡུས་ནས་ཐུགས་སྲོག་ཧྲཱིཿལ་ཐིམ༔ སྟོང་ཉིད་སྙིང་རྗེ་ཡེ་ཤེས་རྩལ་ཆེན་རྫོགས༔ སླར་ཡང་ཐུགས་སྲོག་ཧྲཱིཿལས་འོད་འཕྲོས་པས༔ བརྟན་གཡོ་སྣང་སྲིད་རིགས་དྲུག་ཀུན་ལ་ཕོག༔ ལས་ཉོན་སྡིག་སྒྲིབ་བལྷག་མེད་མ་ལུས་སྦྱངས༔ ཕྱི་སྣོད་ཐམས་ཅད་རི་བོ་པོ་ཏའི་ཞིང་༔ ནང་བཅུད་ཐམས་ཅད་འཕགས་མཆོག་ཐུགས་རྗེའི་ལྷ༔ སྒྲ་གྲགས་ཐམས་ཅད་རང་བྱུང་སྔགས་ཀྱི་སྒྲ༔ དྲན་རྟོག་འཁོར་གསུམ་སྤྲོས་བྲལ་བདེ་ཆེན་དབྱིངས༔ གྲགས་སྟོང་འགྲེ་འོད་བྲལ་བའི་ངང་ལ་བཟླ༔ ཨོཾ་མ་ཎི་པདྨེ་ཧཱུྃ་ཧྲཱིཿ ཅི་རིགས་བཟླས༔ མཐར་ཤ་མ་ཐུ་ནི༔ ས་ཏྱ་པ་ཡཾ་ཤཱི་ཀྲི་ཀུ་རུ་ཡེ་སྭཱ་ཧཱ༔ ཡིག་བརྒྱད་ཟླ་ངས་གསལ་ཏེ་ན་ཕྱེ་ལ་སྙིང་པོ་རྣམས་བཟླ༔ ཚོགས་མཆོད་ནི༔ རྫས་སུ་བླ་ལིང་ཤ་ཆང་བཟའ་བ་དང་བཅའ་བ་དང་གཞིབ་པ་དང་བལྡག་པ་སོགས་ཅི་འབྱོར་པ

ng Shedra Collection. Digitize

༄༅། །སྐམས་ལ་བདུད་རྩིས་བྲན༔ ཧྲཱི༔ རང་ཉིད་སྤྱན་རས་གཟིགས་ཕ་བང་གི༔ ཐུགས་ཀའི་ཧྲཱི༔ལས་རཾ་ཡཾ་ཁཾ༔ འཕྲོས་པས་ཚོགས་ཀྱི་མི་གཙང་སྦྱངས༔ རཾ་ཡཾ་ཁཾ༔
ཨོཾ་ཨཱཿཧཱུྃ་གིས་ཟག་མེད་ཀྱི༔ ཚོགས་རྫས་བདུད་རྩིའི་རྒྱ་མཚོར་གྱུར༔ ཨོཾ་ཨཱཿཧཱུྃ་ཧ་ཧོ་ཧྲཱི༔ ནུབ་ཕྱོགས་བདེ་ཆེན་པོ་ཏ་ལ༔ གར་བཞུགས་གནས་མཆོག་དམ་པ་ནས༔
ཐུགས་རྗེ་ཆེན་པོའི་ལྷ་ཚོགས་རྣམས༔ ཚོགས་ལ་སྤྱན་འདྲེན་གཤེགས་སུ་གསོལ༔ ཨོཾ་གུ་རུ་དེ་ཝ་ཌཱ་ཀི་ནཱི་བཛྲ་ས་མ་ཡ་ཛཿ༔ ཚོགས་རིམ་པ་གསུམ་དུ་ཕུལ་ནས། ཧྲཱི༔ ཟག་མེད་
བདུད་རྩིའི་ཚོགས་མཆོད་འདི༔ བླ་མ་ཡི་དམ་མཁའ་འགྲོ་དང༔ ཐུགས་རྗེ་ཆེན་པོའི་ལྷ་ཚོགས་ལ༔ འབུལ་ལོ་མཆོག་ཐུན་དངོས་གྲུབ་སྩོལ༔ བདག་ཅག་ཚོགས་རབས་
ཐོག་མེད་ནས༔ བསགས་པའི་ལས་ངན་སྡིག་སྒྲིབ་རྣམས༔ གནོང་ཞིང་འགྱོད་པས་མཐོལ་བཤགས་ན༔ སྒྲིབ་མེད་མཆོག་ཐུན་དངོས་གྲུབ་སྩོལ༔ བསྐང་བཀྲུས་
བསྡུས་སྐབས་དང་བསྟུན༔ བསྐང་བསྡུས་ནི༔ ཧྲཱི༔ ཕྱི་དང་ནང་དང་གསང་བ་ཡི༔ དངོས་འབྱོར་ཡིད་ཀྱིས་རྣམ་སྤྲུལ་བའི༔ མཆོད་རྫས་བསྐང་རྫས་ཅི་སྙེད་ཀྱིས༔ ན་

Sheyling Shedra Collection. Digitization eGangotri

མ་ཡི་དམ་མཁའ་འགྲོ་དང༔ ཐུགས་རྗེ་ཆེན་པོའི་ལྷ་ཚོགས་ཀྱིཿ ཐུགས་དམ་གཉན་པོ་བསྐང་གྱུར་ཅིག ཉམས་ཆགས་ཉེས་ལྟུང་མཐོལ་ཞིང་བཤགས༔ སྒྲིབ་མེད་ཚངས་པའི་དངོས་གྲུབ་སྩོལ༔ ནུ་མ་མཆེད་ལྕམ་རྣམས་ཚོགས་ལ་རོལ༔ ཕྱག་མ་བསྐུ་ཀ་བདུད་རྩི་ཁྱིལ་ཆན་ལ༔ ཧྲཱིཿ ཐུགས་རྗེ་ཆེན་པོའི་ལྷ་ཚོགས་ཀྱིཿ ཕྱིའི་འདོད་ལྷ་གསུང་པོ་ཉི་ཚོགས༔ འདོད་ཡོན་ལྔ་ལྡན་ལྷག་གཏོར་བཞེས༔ ཆོས་མཐུན་ཕྲིན་ལས་སྒྲུབ་པར་མཛོད༔ ཕྱག་མ་གཙང་སར་རོང༔ སྔོན་ལ་མཆིལ་མ་ཐལ་བ་རྒྱན་མཆོད་བསྟོད་རྫས་པ་སྐུས སྐབས་བསྟན༔ ཉེར་བསྡུ་ནི༔ ཧྲཱིཿ ཀ་དག་རིག་པའི་རྩལ་ལས་སྣང་ཀུན༔ རྟེན་དང་བརྟེན་པའི་སྣང་བའི་ཆ༔ ཐོག་མ་ཞིག་ཞིར་དབྱིངས་ངང་དུ་ཐིམ༔ ཨ་ཨ་ཨཱཿ དབྱིངས་ལས་ཡེ་ཤེས་སྒྱུ་མའི་སྐུ༔ འགྲོ་བའི་དོན་དུ་ལམ་མཆེས་གསལ་ལ༔ ཧཱུྃ༔ ཧཱུྃ༔ ཧཱུྃ༔ དགེ་བསྔོ་ནི། ཟག་བཅས་དུས་གསུམ་དགེ་བ་རྣམས༔ ཟག་མེད་ཆོས་ཀྱི་དབྱིངས་སུ་བསྔོ༔ སྨོན་ལམ་བསྒྲུབས་པའི་འགྲོ་བ་རྣམས༔ དབྱིངས་ཀྱི་ས་ལ་ལྷུན་རྫོགས་ཤོག༔ ཤིས་བརྗོད་ནི༔ རྒྱལ་བ་རྣམས་ཀྱི་བྱིན་རླབས་དང༔ སྤྱན་རས་གཟིགས་ཀྱི་ཐུགས་རྗེ་ཡིས༔ བདག

ying Shedra Collection: Digitization

༄༅༔ ༔བདེ་ཆེན་ཞིང་གི་གསོལ་འདེབས་བྱིན་རླབས་སྤྲིན་ཕུང་བཞུགས་སོ༔ ཨེ་མ་ཧོ༔ དུས་གསུམ་རྒྱལ་བའི་སྤྱི་གཟུགས་འོད་དཔག་མེད༔ འགྲོ་ལ་སྙིང་རྗེའི་སྤྱན་གཟིགས་སྤྱན་རས་གཟིགས༔ འཛམ་གླིང་བསྟན་འགྲོའི་སྐྱབས་གཅིག་པདྨ་འབྱུང༔ གསང་སྔགས་གྲུབ་བརྙེས་རྡོ་རྗེ་བདུད་འཇོམས་དང༔ ཟབ་གསང་རྡོ་རྗེ་སྙིང་པོའི་བཀའ་བབས་པ༔ དཔའ་བོ་ཆེན་པོ་རིག་རྩལ་ཐོགས་མེད་ལ༔ མོས་གུས་གདུང་ཤུགས་དྲག་པོས་གསོལ་བ་འདེབས༔ ཚད་མེད་བཞི་ལྡན་སྨོན་འཇུག་བྱང་སེམས་འབྱོངས༔ རིམ་གཉིས་རྩལ་འབྱོར་ཟབ་མོ་མཐར་ཕྱིན་ཏེ༔ འཁོར་འདས་མཉམ་ཀློང་རྫོགས་པ་ཆེན་པོ་ཡི༔ ཀ་དག་ཁྲེགས་ཆོད་རིག་པའི་རྩལ་ལས་ཟིན༔ ལྷུན་གྲུབ་ཐོད་རྒལ་སྣང་བཞི་མཐར་ཕྱིན་ནས༔ ཟག་མེད་འོད་ལུས་གྲུབ་པར་བྱིན་གྱིས་རློབས༔ ཅེས་པ་འདི་འང་རིག་འཛིན་ཚོགས་དྲུག་རང་གྲོལ་འཇའ་ལུས་རྡོ་རྗེ་རྩལ་ལ་གྱི་རིག་གདངས་སུ་ཤར་བ་སྐད་ཅིག་གིས་གཏན་ལ་ཕབས་པའོ༔ དགེའོ། །དགེའོ། །དགེའོ།། །།

༄༅། །རྩ་གསུམ་ཚོགས་བསྡུས་བཞུགས། ཚོགས་བྱིན་བརླབ་ནི། རཾ་ཡཾ་ཁཾ་བསྲེགས་གཏོར་བཀྲུས། ཨོཾ་ཨཱཿཧཱུྃ་གིས་བདུད་རྩིར་བརླབས། ཚོགས་ཞིང་སྤྱན་འདྲེན་ནི། ཧྲཱིཿ ཆོས་དབྱིངས་གསང་ཆེན་པོ་བྲང་ནས། །རྩ་གསུམ་རྒྱལ་བ་སྲས་བཅས་རྣམས། །འདོད་ཡོན་ཚོགས་ལ་སྤྱན་འདྲེན་ནོ། །ཟག་མེད་བདུད་རྩིའི་ཚོགས་མཆོད་འབུལ། །སྲིད་ཞིའི་འབྱོར་པས་ཐུགས་དམ་བསྐང་། །ཉམས་ཆག་སྡིག་སྒྲིབ་མ་ཐོལ་ཤིང་བཤགས། །ཡིག་བརྒྱ་བརྗོད། ལྷག་མ་ནི། ལྷག་བདུད་མཁའ་འགྲོས་ལྷག་གཏོར་བཞེས། །བཅོལ་བའི་ལས་རྣམས་ཐོགས་མེད་སྒྲུབས། །རྩ་གསུམ་ལྷ་ལ་ཚོགས་མཆོད་ནི། །འབུམ་ཐེར་ལ་སོགས་གྲངས་གསོག་ཚེ། །མགོ་གཉན་ཆེ་བས་ཉུང་དུར་བསྡུས། །ཤྲཱི་སིང་གིས་ཐོལ་བྱུང་བྲིས། །ཉེས་འགལ་མཆིས་ན་ལྷ་ལ་བཤགས། །ཨ་གིཏྲ་ཡིས་པར་དུ་བསྒྲུབས། །བསྟན་འགྲོར་ཕན་པའི་བཙས་སུ་ཤོག །དགེའོ། །དགེའོ་དགེ་ལེགས་འཕེལ།། །།

༄༅། །དང་འགྲོ་བམ་ལུས་ཀྱིཿ མི་ཐུན་ཕྱོགས་བྲལ་བཀྲ་ཤིས་ཤོགཿ རྒྱལ་བསྟན་ཡུན་གནས་བཀྲ་ཤིས་ཤོགཿ སྟོང་ཉིད་སྙིང་རྗེའི་སྙིང་པོ་ཅནཿ བདག་རྒྱུད་གྲོལ་བའི་བཀྲ་ཤིས་ཤོགཿ རིགས་དྲུག་འཁོར་བ་དོང་ནས་སྤྲུགས་པའིཿ གཞན་རྒྱུད་གྲོལ་བའི་བཀྲ་ཤིས་ཤོགཿ དོན་གཉིས་ལྷུན་གྱིས་གྲུབ་པ་ཡིཿ སྐུ་གསུམ་འབྲས་བུའི་བཀྲ་ཤིས་ཤོགཿ ཅེས་པ་འདི་ཡང་རིག་འཛིན་ཚོགས་དྲུག་རང་གྲོལ་འཇའ་ལུས་རྡོ་རྗེ་རྩལ་གྱིས་རང་གནས་བདེ་ཆེན་འོད་གསལ་ཁང་བུ་རུ་སྐད་ཅིག་གིས་གཏན་ལ་ཕབས་པའོཿ

ཕྱག་ན་པདྨོའི་ཐུགས་རྗེ་རྗེ་བཙུན་དབང་། །སྐྱེ་འགྲོའི་མ་རིག་མུན་འཐུམ་པདྨའི་ཁར། །ལེགས་པར་འཆར་རྟེན་ཐར་པའི་ལམ་མཆོག་ལ། །འཇུག་པའི་རིང་དབ་སྟོང་བཀྲ་འདི་བསྐལ་བ་བཟང་། །གང་གི་གཟུངས་མཆོག་ཡིག་དྲུག་སྔགས་བརྒྱ་པ། །རིས་མེད་མཁའ་ཁྱབ་འཁྱེར་ས་ངོས་སུ་ལྷིར་བ་ན། །ཐར་འདོད་མདོས་མཐའ་འདག་ཁྱབ་ཞིག་ར་འབྱུང་ཏེ། །དགེ་བསྟུན་ལམ་དུ་སྤྱོགས་འདི་བསྐལ་བ་བཟང་། །སྐྱེ་འགྲོའི་མོས་ལ་བློས་བྱུང་ཕྱོགས་སྟོང་དུ། །གང་ལ་གང་འཚམས་འཆར་མཛད་རིན་པོ་ཆེ་ཅན། །ཕྲིན་བཅས་རྒྱལ་བའི་སྨྱུན་ཕུར་དམ་བཅས་བཞིན། །ངལ་མེད་བསྒྲོད་དང་མཇལ་འདི་བསྐལ་བ་བཟང་། །གང་གི་གསུང་མཆོག

ying Shedra Collection: Digitization

མཐོང་གྲོལ་དེ་གཙུག་མཆོག་གྱིས། །ངན་སོང་སྐྱེ་སྒོ་མ་ལུས་གཅོད་མཛད་པ། །ཐུགས་རྗེ་ཆེན་པོའི་ཟབ་གཏེར་ཟབ་མོ་འདི། །མཐུ་སྟོབས་མགོན་པོས་བསྐྲུན་འདི་བསྐལ་པ་བཟང་། །རྣམ་དཀར་དགེ་བ……

པདྨ་ཤི་ཀ་ཏི་ནམ་ཆོ་ག་ཡིས། །ཉམ་གྲོལ་གཞི་ལ་རྒྱུ་ལ་བ་སྨྲ་ན་ཚུ་སྤྲུལ་ཁ། །རིས་མེད་ཕྱེས་ཏེ་ནོ་ལྷུན་སྤུང་བ་ཞི་ཚོ་ག་ལ། །སྐྱེས་གསུམ་སྐྱུར་ཕྱིར་སྒྲོད་པའི་རྒྱུ་སྐྱུར་ཤིག །ཚེས་པ་འདིའང་རྣམ་དཀར་སྤྱོད་ཡོན་བྲས་རང་དཔོན……

མཐུ་སྟོབས་མགོན་པོས་བསྐུལ་བ་རབ་བརྟེན་ནི་སྨོང་ལས་གཟུགས་ལ་ལྷ་ཕྱིར་དགྱེས་པའི་རྗེ་རྗེ་སྒྲོན་པ་དེ་དེ་བཞིན་ཉུ་འབྱུང་བའི་རྒྱ་ར་ལྷུན་རྗེ་ཤོ། །།སརྦ་མངྒ་ལཾ།། ཤུ་བྷཾ། ཤུ་བྷཾ། ཤུ་བྷཾ།།

Shedra Collection. Digitiz

༄༅། །འཕགས་པ་སྤྱན་རས་གཟིགས་ཀྱི་སྨིན་བྱེད་ཀྱི་དབང་བསྐུར་མདོར་བསྡུས་མཐོང་ཐོས་དྲན་གྲོལ་བཞུགས་སོ། །

༄༅། །ན་མོ་ལོ་ཀེ་ཤྭ་ར་ཡ། ཐུགས་རྗེ་ཆེན་པོའི་དབང་བསྐུར་ཟབ་མོ་ལ་སྦྱོར་དངོས་རྗེས་གསུམ་ལས། ཐོག་མར་སྦྱོར་བ་ནི་སྙེ་གནས་བྱའི་ཁར་རྣམ་བཅོད་ལྡན་མགུལ་ཆིངས་དཀར་པོ་ཀུ་ཤ་དང་རྨ་བྱའི་མདོངས་སྒྲོས་ཁ་བརྒྱན་ཅིང་། ནང་དུ་བརྒྱད་ཀྱི་བུམ་རྫས་ཉེར་ལྔ་བླ་མེད་ཀྱི་བུམ་རྫས་སྨན་བསྒྱུ་བསྒོགས་པ་བདུད་རྩིའི་བཅུད་ཀྱིས་བཀང་བ་བཀོད་ནས་གཡས་གཡོན་དུ་ཡི་གེ་རྣམ་མཆི་སྤུགས་བྱང་། པདྨ་དཀར་པོ་འདབ་བརྒྱད། ཡིད་བཞིན་ནོར་བུའི་ཙཀྲ་ལི་དང་སྒྲོན་ཕྲེལ་གྱི་རིལ་བུ་དང་བཅས། གཡོན་ཕྱོགས་སུ་ལས་བུམ་མགུལ་ཆིངས་དམར་པོ་ཀུ་ཤའི་བརྒྱན་ཅན་རྣམས་འགོད༔ མདུན་དུ་གཏོར་མ། སྨན་རཀྟ་རྣམས་དང་ཉེར་སྤྱོད་མཆོད་པའི་ཡོ་བྱད་ཅི་འབྱོར་བ་བཤམས་ལ། སློབ་དཔོན་གྱི་མདུན་དུ་རྡོར་དྲིལ་འཕྲོར་ནས་ཐབ་བདུག་རྫས་རྣམས་འདུ་བྱས་ལ། དངོས་

g Shedra Collection. Digiti

༄༅། །བཞི་ནི་བདེ་བའི་སྟན་ལ་ལུས་ངག་ཡིད་གསུམ་གཡོ་མེད་དུ་བཞུགས་ལ། སྐྱབས་འགྲོ་ནས་རིམ་གྱི་བདག་མདུན་གཅིག་རྫོགས་སུ་གསལ་གཏབ་ནས་ཚོག་རྣམས་མཐར་ཚགས་སུ་བཏོན། སྒྲུབ་སྔགས་ལས་སྦྱོར་ཅི་འགྲུབ་བཟླས་མཐར་དབྱངས་བསལ་རྟེན་སྙིང་ཡིག་བརྒྱ་ཡན་གསུམ་རེ་བརྗོད་ནས། དེ་ནས་ཡས་ཟུམ་ཚོགས་ནི། ༀ་སྭ་བྷཱ་ཝ་ཤུདྡྷ་སརྦ་དྷརྨཱ་སྭ་བྷཱ་ཝ་ཤུདྡྷོ྅་ཧཾ། ཐུམ་པ་མི་དམིགས་པ་སྟོང་པ་ཉིད་དུ་གྱུར། སྟོང་པའི་ངང་ལས་པདྨ་དང་ཉི་མའི་གདན་གྱི་སྟེང་དུ་ཧཱུྃ་ཡོངས་སུ་གྱུར་པ་ལས་དཔལ་རྟ་མཆོག་རོལ་པ་སྐུ་མདོག་དམར་པོ་ཐོད་དབྱུག་དང་མེ་ཞག་འཛིན་པ་ཁྲོ་བོའི་ཆས་ཐམས་ཅད་ཀྱིས་བརྒྱན་པའི་ཐུགས་ཀ་འཆིས་ནོན་ལ་སྣུགས་ཀྱི་ཕྲེང་བས

Kunzang Oechsheyling Shedra Collection. Digitization eGangotri

བསྒོར་བ་ལས་བདུད་རྩིའི་རྒྱུན་བབ་པས་བུམ་བ་ཡོངས་སུ་གང་བར་གྱུར། ཧྲཱིཿ པདྨཱནྟ་ཀྲྀ་བཛྲ་ཀྲོ་དྷ་ཧ་ཡ་གྲཱི་ཝ་ཧུ་ལུ་ཧུ་ལུ་ཧཱུྃ་ཕཊ། མཐར་ལྷ་འོད་དུ་ཞུ་ནས་བུམ་པའི་ཆུ་དང…
གཉིས་སུ་མེད་པར་གྱུར། དེ་ནས་ཚོགས་གྲུབ་ནས་ལྷག་མའི་མགོར་སློབ་མ་རྣམས་གྲལ་དུ་འཁོད་དེ། ཇི་ལྟར་བལྟམས་པས་ཁྲུས་ཙང་བགེགས་གཏོར་བདུད་རྩིའི་བྲན་ལ། རཾ་ཡཾ་ཁཾ། ཨོཾ་ཨཱཿཧཱུྃ་སརྦ…
བྷཱུ་ཏ་ནས་མགྲོན་བསྒུག །ནམ་མཁའ་མཛོད་ཀྱིས་བསྔོས་ལ། ཧཱུྃ༔ ས་འོག་ས་སྟེང་ས་བླ་ལ། །གནས་པའི་འབྱུང་པོ་མ་རུང་པ། །གཏོར་མ་ཁྱེར་ལ་ཕྱིར་དེངས་ཤིག །སྟོང་སྲིད་དོ་རྗེ…
གུར་ཁང་ཁྱབ། །ཕྱི་རོལ་ཡེ་ཤེས་མེ་དཔུང་འབར། །ཐུགས་སྔགས་བརྗོད་ཅིང་གུལ་ཡུང་གིས་བྲབ་ཅིང་བདུག །བཛྲ་རཀྵ་རཀྵ་ཧཱུྃ། ནམ་མཁའ་དང་མཉམ་པའི་སེམས་ཅན་ཐམས་ཅད་འཁོར་བའི
སྡུག་བསྔལ་ལས་བསྒྲལ་ཏེ་རྣམ་མཁྱེན་རྫོགས་པའི་སངས་རྒྱས་ཀྱི་གོ་འཕང་འཐོབ་པར་བྱ། དེའི་ཆེད་དུ་སྨིན་བྱེད་ཀྱི་དབང་བསྐུར་ཟབ་མོ་གསན་འཚལ། འོ་ན༔ དཔལ་རང་རེ…
རྣམས་སྐྱེ་དཀའ་བ་འཛམ་བུ་གླིང་། ཐོབ་དཀའ་བ་དལ་བརྒྱད་འབྱོར་བཅུ་ཚང་བའི་མི་ལུས་རིན་པོ་ཆེ། འཕྲད་དཀའ་བ་དགེ་བའི་བཤེས་གཉེན། ཐོས་དཀའ་བ་རྡོ་རྗེ་ཐེག་པའི་

༄༅། །སྨིན་གྲོལ་ཟབ་མོ་ཉམས་སུ་ལེན་ཆོག་པ་འདི་ནི་སྐལ་བ་བཟང་པོ་ཡིན་ཏེ། །ཨོ་རྒྱན་ཆེན་པོས། ད་རེས་ཕུན་ཚོགས་རྐྱེན་ཀུན་འཛོམ་དུས་འདིར། །
བརྩོན་འགྲུས་དྲག་པོས་སྒྲིད་ལུས་འདའ་བར་མཛོད། །ཞེས་པ་ལྟར། ལེ་ལོ་སྤངས་ཏེ་དལ་འབྱོར་ལ་སྙིང་པོ་སྒྲུབ་དུ་ལེན་དགོས། སྙོམས་ལས་ཕྱི་ཤོལ་གྱི་དབང་དུ···
སོང་ན། སྐྱེད་དཀའ་ཡང་མི་རྟག་འཇིག་པའི་ཆོས་ཅན་ཡིན་པ་ནི། སེམས་ཉིད་ངལ་བསོ་ལས། དེ་ལྟར་རྙེད་དཀའི་དལ་འབྱོར་ཐོབ་གྱུར་ཀྱང་། །སྐད་ཅིག་མི་རྟག···
འགྱུར་བའི་ཆོས་ཅན་ཏེ། །རྣམ་པར་བརྟགས་ན་སྙིང་པོ་འགའ་མེད་པ། །སྦུ་བ་རྫོལ་འདྲ་ཡིད་བརྟན་མི་རུང་བས། །ཉིན་མཚན་ཀུན་ཏུ་ངེས་པར་འཆི་བ་སེམས། །ཞེས་པ
ལྟར༑ སྤྱིར་གང་དུ་སྐྱེས་ཀྱང་མི་འཆི་བའི་གནས་མེད་ལ། ཁྱེ་བྲག་སྙིགས་མ་ལྔ་བདོའི་དུས་འདིར་ནད་གདོན་ཉེར་འཚེ་རླུང་ལྟར་འཚུབས་པའི་དབུས་ན་ཚེ་སྲོག་ཡ་མ་བརླ་འདི
ནམ་འཆི་དང་འཆི་རྐྱེན་ངེས་པ་མེད་ཅིང་། ཤི་བའི་དུས་མ་ཐུབ་པའི་ལས་དང་མི་འཕྲད། ཐབས་པ་ནམ་ཡང་རྒྱུད་མི་ཟ་བ་ནི། ཇི་སྐད་དུ། ལུས་ཅན་དག་གི་ལས་རྣམས་··

༄༅། །བསྐལ་པ་བརྒྱར་ཡང་ཆུད་མི་ཟ། །ཚོགས་ཤིང་དུས་ལ་བབ་པ་ན། །འབྲས་བུ་སྨིན་པ་ཉིད་དུ་གྱུར། །ཞེས་པ་ལྟར་ཉོན་མོངས་དུག་གསུམ་གྱིས་ཀུན་ནས་བསླང་བའི་ལས་ཀྱིས་ངན་སོང་གསུམ་དང་། ཟག་བཅས་ཀྱི་དགེ་བས་མཐོ་རིས་གསུམ་དུ་སྐྱེས་ནའང་། འཁོར་བ་གང་དུ་སྐྱེས་ཀྱང་སྡུག་བསྔལ་རང་བཞིན་ལས་མ་འདས་པས། ངའི་འཁོར་བའི་སྡུག་བསྔལ་འདི་ལས་ཐར་བར་བྱེད་པ་རེ་ག་ལ་ཆེ། དེ་ཡང་བདག་བདེ་འདོད་ཀྱི་བློ་ངན་སྤངས་ཏེ་མཐའ་ཡས་པའི་སེམས་ཅན་བསྒྲལ་འདོད་ཀྱི་ཐེག་པ་ཆེན་པོའི་བློས་སེམས་ཅན་གྱི་དོན་དུ་སངས་རྒྱས་ཀྱི་གོ་འཕང་བསྒྲུབ་དགོས། དེ་ཡང་རྒྱུ་མེད་རྐྱེན་མེད་དུ་མི་འབྱུང་བས་ན། རྒྱུ་རྐྱེན་གྱི་གཙོ་བོ་མདོ་སྔགས་གཉིས་ལས་འདི་ནི་སྔགས་ཀྱི་ཐེག་པ་ལམ་བདེ་བ་དང་མྱུར་བས་ཁྱད་པར་དུ་མས་འཕགས་པ་ཉིད་ཡིན་ལ། དེའང་བླ་རྫོགས་ཐེག་གསུམ་གྱི་བཀའ་བབ་དུ་མ་ཞིག་བཞུགས་པའི་ནང་ཚན། འདི་ནི་ལོངས་སྤྱོད་རྫོགས་སྐུ་འཕགས་མཆོག་ཐུགས་རྗེ་ཆེན་པོ་སྤྱན་རས་གཟིགས་ཀྱི་དབང་བསྐུར་ཟབ་མོ་བཀྲིབ་ལ་སློབ་དཔོན་གྱིས་ཞུ་བ་རྣམས་གྲུབ་ཟིན་པས། ཁྱེད་རང་རྣམས་ཀྱི་ངོ་སྐལ་དུ་མཇལ་

Shedra Collection. Digit

༄༅། །ཞིག་ཐུགས་ལ་བཏགས་པར་ཞུ། ཐོག་མར་དབང་གི་དཀྱིལ་འཁོར་དུ་འཇུག་པའི་གསོལ་བ་གདབ་པ་འདི་ཡི་རྗེས་ཟློས་ལན་གསུམ་མཛོད། ཧཱུྃ༔ སྙིང་རྗེའི་གཏེར་ཆེན་སྤྱན་རས་གཟིགས། །དབྱེར་མེད་བླ་མ་དགོངས་སུ་གསོལ། །འཕགས་མཆོག་ཐུགས་རྗེ་ཆེན་པོ་ཡི། །སྨིན་བྱེད་དབང་བསྐུར་སྩལ་དུ་གསོལ། ། སླར་ཡང་སྐྱབས་སུ་འགྲོ་བ་དང་བྱང་ཆུབ་མཆོག་ཏུ་སེམས་བསྐྱེད་པ་འདིའི་རྗེས་ཟློས་ལན་གསུམ་མཛོད། ཧཱུྃ༔ དཀོན་མཆོག་རྩ་གསུམ་རྒྱ་མཚོ་འདུས་པའི་དངོས། །བླ་མ་སྤྱན་རས་གཟིགས་ལ་སྐྱབས་སུ་མཆི། །སྲིད་གསུམ་འགྲོ་རྣམས་འཁོར་བ་དོངས་སྤྲུགས་ཕྱིར། །ཚད་མེད་བཞི་ཡིས་བྱང་ཆུབ་སེམས་བསྐྱེད་དོ། །ཡེ་ཤེས་པ་དབབ་པ་ལ་" དམིགས་འདུན་འདི་བཞིན་མཛོད། སློབ་མ་རྣམས་ཀྱི་སྒོ་གསུམ་གནད་བཅུན་ཏེ་ལས་བུམ་གྱི་ཆུས་བྲན་ནས། སྭ་བྷཱ་ཝ་ཤུདྡྷ། སློབ་མའི་ཕུང་ཁམས་སྐྱེ་མཆེད་མི་དམིགས་པ་སྟོང་པ" ཉིད་དུ་གྱུར། སྟོང་པའི་ངང་ལས་ཁྱེད་རང་རྣམས་གེ་སར་པདྨ་དང་ཟླ་བའི་དཀྱིལ་འཁོར་གྱི་སྟེང་དུ་ཁྱེད་རང་རྣམས་སྐད་ཅིག་གིས་ཐུགས་རྗེས་ཆེན་པོ་འཕགས་མཆོག་སྤྱན་

Shedra Collection. Digitization eGangotri

རས་གཟིགས་སྐུ་མདོག་དཀར་པོ་ཞལ་གཅིག་ཕྱག་བཞི་ཞབས་མཉམ་པའི་སྐྱིལ་ཀྲུང་གིས་བཞུགས་པ་ཕྱག་དང་པོ་གཉིས་ཐུགས་ཀར་ཐལ་སྦྱར་གྱི་ནང་དུ་ཡིད་བཞིན་···གྱི་ནོར་བུ་དགོས་འདོད་ཀུན་འབྱུང་འཛིན་པ། གཡས་ཀྱི་འོག་མ་ཤེལ་གྱི་ཕྲེང་བ་དང་། གཡོན་གྱི་པདྨ་དཀར་པོའི་སྡོང་བུ་བསྣམས་པ་ཤིན་ཏུ་ཞི་ཞིང་འཛུམ་ལ་···མདངས་དང་ལྡན་པ། དར་གྱི་ཆོས་གོས་ལྷ་རིན་པོ་ཆེའི་ཆས་བརྒྱད་ཀྱིས་སྐུ་ལ་བརྒྱན་ཅིང་རི་དྭགས་ཀྱི་ཀྲྀཥྞ་ས་རའི་ལྤགས་པ་བྲག་གཡོན་དུ་བཀལ་ཅིང་ནུམ་བཀབ་པ། གནས་གསུམ་ཨོཾ་ཨཱཿཧཱུཾ་དང་ཧྲཱིཿཡིག་གིས་མཚན་པར་གྱུར་བླམ་དང་དཀྱིལ་འཁོར་གྱི་གཙོ་བོའི་ཐུགས་ཀ་ནས་འོད་ཟེར་དཔག་ཏུ་མེད་པ་འཕྲོས་པས་ཕྱོགས་བཅུའི་ཞིང་རབ་འབྱམས་ན་བཞུགས་པའི་རྒྱལ་བ་སྲས་དང་བཅས་པ་ཐམས་ཅད་དང་ཁྱད་པར་དུ་སྐུ་གསུམ་གྱི་ཞིངས་ན་བཞུགས་པའི་ཐུགས་རྗེ་ཆེན་པོ་འཕགས་པ་སྤྱན་རས་གཟིགས་ཀྱི་གསང་བ···གསུམ་གྱི་བྱིན་རླབས། སྐུ་ཕྱག་རྒྱ། གསུང་ཡིག་འབྲུ། ཐུགས་ཕྱག་མཚན་དང་ས་བོན་དཔག་ཏུ་མེད་པ་ཁ་ཆར་བུ་ཡུག་འཚུབས་པ་བཞིན་དུ་སློབ་མ་རྣམས་ཀྱི་ལུས་ངག

༄༅། །ཡིད་གསུམ་ལ་སིབ་སིབ་ཐིམ་པས་བྱིན་གྱིས་བརླབས་པར་མོས་ལ། སྤྱན་འདྲེན་ནི། ཧྲཱིཿ སྟོང་གསལ་ཆོས་ཀྱི་དབྱིངས་ཀྱི་ཕོ་བྲང་ནས། །ཆོས་
སྐུའི་ཞིང་བཞུགས་རྒྱལ་བ་གྲངས་དང་བཅས། །ཁྱད་པར་ཐུགས་རྗེ་ཆེན་པོའི་ལྷ་ཚོགས་རྣམས། །གདུང་ཤུགས་ང་རོ་དྲག་པོས་སྤྱན་འདྲེན་ནོ། །སྐུ་ལྔ་ལོངས་སྤྱོད་རྫོགས་
པའི་གཞལ་ཡས་ནས། །ཁ་སྦྱོར་བདུན་ལྡན་ལོངས་སྐུ་སེམས་དཔའི་ཚོགས། །ཁྱད་པར་ཐུགས་རྗེ་ཆེན་པོའི་ལྷ་ཚོགས་རྣམས། །གདུང་ཤུགས་ང་རོ་དྲག་པོས་
སྤྱན་འདྲེན་ནོ། །མི་མཇེད་འཇིག་རྟེན་སྤྲུལ་པའི་ཕོ་བྲང་ནས། །འཁོར་བ་དོང་སྤྲུག་སྤྲུལ་སྐུ་སེམས་དཔའི་ཚོགས། །ཁྱད་པར་ཐུགས་རྗེ་ཆེན་པོའི་ལྷ་ཚོགས་
རྣམས། །མོས་གུས་གདུང་བ་དྲག་པོས་སྤྱན་འདྲེན་ནོ། །བདག་ཅག་འགྲོ་རྣམས་ཉོན་མོངས་དྲག་པོས་གཟིར། །ཐུགས་དམ་ཞལ་བཞེས་དབྱིངས་ནས་མ་གཡེལ་
བར། །འཁོར་བ་དོང་ནས་སྤྲུག་ཕྱིར་གཤེགས་སུ་གསོལ། །ཨོཾ་ཨཱརྱ་ལོ་ཀེ་ཤྭ་ར་ས་པ་རི་ཝཱ་ར་ཨ་བེ་ཤ་ཡ་ཨ་ཨ་ཛཿཧཱུྃ་བཾ་ཧོཿ སྔགས་ཡང་ཡང་བརྗོད་ཅིང་རྡིལ་དྲག་ཏུ་འཁྲོལ།

Kyeling Shedra Collection. Digitization eGangotri

དེ་ལྟར་དབྱིངས་ནས་སྤྱན་དྲངས་པའི་ཡེ་ཤེས་པ་སློབ་མ་དམ་ཚིག་པ་ལ་བསྟིམ་པར་མོས་ལ། ཏིཥྛ་བཛྲ་ཝཛྲ་བུམ་པ་ཐོགས་ལ། སློབ་དཔོན་ལྷ་ཡི་ཐུགས་ཀ་ནས་འོད་ཟེར་འཕྲོས་པས་དབང་ལྷ་རིགས་ལྔ་སྤྱན་དྲངས་དེ་བཞིན་གཤེགས་པ་རྣམས་ཀྱི་དབང་བསྐུར་བའི་དགོངས་པ་མཛད། དེ་བཞིན་གཤེགས་པ་རྣམས་ཀྱིས་མཆོད་པས་མཆོད་ཅིང་མེ་ཏོག་འཐོར། སེམས་དཔའ་སེམས་མ་རྣམས་ཀྱིས་བཀྲ་ཤིས་བརྗོད། ཁྲོ་བོ་ཁྲོ་མོ་རྣམས་ཀྱིས་བགེགས་བསྐྲད་ཅིང་དབང་གི་བྱ་བ་ལ་དགྱེས་བཞིན་པའི་ངང་ནས། ཧཱུྃ༔ བཀྲ་ཤིས་བུམ་པ་མཚན་ལྡན་ནང་། །ཐུགས་རྗེ་ཆེན་པོའི་ལྷ་ཚོགས་བཞུགས། །སྐལ་ལྡན་བུ་ལ་དབང་བསྐུར་བས། །ཕུང་ཁམས་འཛིན་ཡུལ་དག་པར་ཤོག །ཨོཾ་སརྦ་ལོ་ཀི་ཤྭ་རི་ཀཱ་ཡ་ཨ་བྷི་ཥིཉྩ་ཨོཾ། བུམ་པ་སྤྱི་བོར་བཞག་ཅིང་ཁྲུས་བྱའོ། །དེ་ལྟར་བུམ་པའི་དབང་བསྐུར་བས། །ལུས་ཀྱི་སྒྲིབ་དག་བུམ་དབང་ཐོབ། །སྣང་སྟོང་ལྷ་སྐུ་བསྒོམ་ལ་དབང་། །སྤྲུལ་སྐུའི་ས་བོན་རྒྱུད་ལ་བཞག །སྔགས་བྱང་ཐོགས་ལ། ཧཱུྃ༔ ཐུགས་རྗེ་ཆེན་པོའི་ལྷ་ཚོགས་ཀྱི། །སྔགས་བྱང་ཡི་གེ་དྲུག་པ་ཡི། །སྐལ་ལྡན་བུ་ལ་དབང་བསྐུར་བས། །ངག་དག་སྔགས་སུ་རྫོགས་པར་

༄༅། །ཞོག །ཕྱོགས་ཅུང་མཐིལ་པར་བཞག་ལ་ཕྱོགས་ཀྱི་རྗེས་ཟློས་ལན་གསུམ་བྱ། ༀ་ཨ་མྲྀ་ཏ་ལོ་ཀི་ཤྭ་ར་ཝཱ་ཀ་ཨ་བྷི་ཥིཉྩ་ཨཱཿ དེ་ལྟར་གསང་བའི་དབང་བསྐུར་བས། །ངག་གི་སྒྲིབ་དག····
གསང་དབང་ཐོབ། །རླུང་དང་སྔགས་བཟླས་བསྒོམ་ལ་དབང་། །ལོངས་སྐུའི་ས་བོན་རྒྱུད་ལ་བཞག །ཕྱག་མཐུག་མཆན་ཁོག་ལ། ཧྲཱིཿ འཕགས་མཆོག་ཐུགས་རྗེ་ཆེན་པོ་ཡི། །ཕྱག··
མཚན་པདྨའི་དབང་བསྐུར་བས། །ཡིད་ཚོས་སེམས་ཀྱི་སྒྲིབ་པ་དག །འབྲུལ་རྟོག་འདོད་གསལ་དབྱིངས་སུ་སྨིན། །ༀ་ཨ་མྲྀ་ཏ་ལོ་ཀི་ཤྭ་ར་ཙིཏྟ་ཨ་བྷི་ཥིཉྩ་ཧཱུྃ། དེ་ལྟར་
ཤེས་རབ་ཡེ་ཤེས་དབང་བསྐུར་བས། །སྟོང་ཉིད་སྙིང་རྗེ་བསྒོམ་ལ་དབང་། །ཤེས་བྱས་སྒྲིབ་པ་ཕྲ་རགས་དང་། །ཆོས་སྐུའི་ས་བོན་རྒྱུད་ལ་བཞག །ནོར་བུ་ཐུགས་ཀ་ཏུ་བཞག··
ནས། ཧྲཱིཿ འཕགས་མཆོག་ཐུགས་རྗེ་ཆེན་པོ་ཡི། །དགོས་འདོད་རེ་སྐོངས་ནོར་བུ་ཡི། །སྐལ་ལྡན་བུ་ལ་དབང་བསྐུར་བས། །ཡོན་ཏན་ལྷུན་གྱིས་གྲུབ་པར······
ཤོག །ༀ་ཨ་མྲྀ་ཏ་ལོ་ཀི་ཤྭ་ར་གུ་ཎ་ཨ་བྷི་ཥིཉྩ་ཧཱུྃ། འཕགས་མཆོག་ཐུགས་རྗེ་ཆེན་པོ་ཡི། །དགོས་འདོད་ཀུན་འབྱུང་དབང་བསྐུར་བས། །གང་འདོད་བསམ་པ···

Shedra Collection: Digitization

ཡིད་བཞིན་དུ། །འབབ་མེད་ལྷུན་གྱིས་གྲུབ་ལ་དབང་། །སྦྱོར་གྲོལ་ཕྱག་ཏུ་ཐོག་སྟེ། ཧྲཱིཿ འཕགས་མཆོག་ཐུགས་རྗེ་ཆེན་པོ་ཡི། །སྦྱོར་གྲོལ་མཆོག་གི་དབང་བསྐུར་
བས༔ །འབབ་མེད་རང་བཞིན་གྲོལ་བ་ཡི། །བདུད་རྩི་མཆོག་གི་དབང་ཐོབ་ཤོག །ཨོཾ་ཨཱརྻ་ལོ་ཀེ་ཤྭ་ར་སརྦ་པཉྩ་ཨ་མྲྀ་ཏ་ཨ་བྷི་ཥིཉྩ་ཧྲཱིཿཧྲཱིཿ འཕགས་མཆོག
ཐུགས་རྗེ་ཆེན་པོ་ཡི། །བདུད་རྩི་སྦྱོར་གྲོལ་དབང་ཐོབ་པས། །ཉོན་མོངས་ཤེས་སྒྲིབ་ཕྲ་རགས་དག །མཆོག་གི་ས་བོན་རྒྱུད་ལ་བཞག །དེ་ལྟར་ཐུགས་རྗེ་ཆེན་
པོའི་སྐུ་གསུང་ཐུགས་ཡོན་ཏན་འཕྲིན་ལས་ཀྱི་དབང་བསྐུར་ཟབ་མོ་ལེགས་པར་ཐོབ་པའི་རྩ་བ་དང་ཡན་ལག་གི་དམ་ཚིག་རྣམས་ཚུལ་བཞིན་དུ་སྲུང་སྡོམ་བྱ་སླམ་པའི་ཐུགས་
འདུན་དང་བཅས་ཏེ་ཚིག་འདི་དག་རྗེས་ཟློས་ལན་གསུམ་མཛོད། གཙོ་བོས་རྗེས་ལྟར་སོགས། སྔར་ཡང་བཀའ་དྲིན་གཏང་རག་གི་ཡོན་དུ་མཎྜལ་འབུལ་བར་ཞུ། དགེ་བསྔོ་
ཤིས་བརྗོད་རྒྱ་ཆེན་གྱི་མཐའ་རྒྱན་པར་བྱ་ཞིང་། ཚོགས་ཡོད་ན་བླ་སློབ་རྣམས་ཚོགས་ལ་རོལ་ཏེ་ཕྱིར་གྱེས་སོ། །ཅེས་པ་འདི་འང་རང་རྒྱུད་འཕགས་མཆོག་ཇོ་རྗེ་ནས་ལྷ་རབ་དང་རིན་གཉིས་འཁོར་ལོ་གྲུང་ལྡན་བཅས་
ནན་བསྐུལ་ངོར་༄ ཀཱཤ་ཤྲཱི་ཛྙཱ་ནས་སྐྱིད་ཕྱུག་བདེ་ཆེན་གླིང་དུ་སྐད་ཅིག་གིས་གཏན་ལ་ཕབ་པའོ།། ། ། དགེའོ།། ཡི་གེ་པ་ནི་འཇམ་དབྱངས་དབང་ཕྱུག་གོ།

KARMA LEKSHEY LING LIBRARY
AUTHOR [illegible] [illegible]
TITLE

Karma Lekshey Ling Library ★ Swayambhu, KTM. ★
ཀརྨ་ལེགས་བཤད་གླིང་
དཔེ་མཛོད་ཁང་

Karma Leksheyling Shedra Collection. Digitization eGangotri